



COMUNE DI GENOVA

PROPONENTE

**ESSELUNGA S.p.A.**

Via Vittor Pisani 20 - 20124 Milano (MI)

PROGETTO ARCHITETTONICO

**Studio di Architettura Fabio Nonis**  
Via Schievano 12 - Milano / nonisarch@nonisarch.it



**Studio Canepa Associati**  
Via Fiasella 16/22 - Genova / associati@studiocanepa.it



**STUDIO CANEPA ASSOCIATI**  
Arch. Maurizio Canepa  
Conservatori della Provincia di Genova  
Arch. Maurizio Canepa

PROGETTO IMPIANTI ELETTRICI E MECCANICI

**Planning S.r.l.**  
Via Spalto Piodo 10 - Monza / planning@studioplanning.it

PROGETTO STRUTTURE  
PROGETTO STRUTTURE ARGINE

**Studio Canepa Associati**  
Via Fiasella 16/22 - Genova / associati@studiocanepa.it

PREVENZIONE INCENDI

**Studio Benvenuto & Associati**

IMPATTO TRASPORTISTICO

**Ing. Marco Mastretta**  
Sal. Inferiore S. Anna 17a - Genova / marco.mastretta@ingmastretta.it

ACUSTICA

**Ing. Simona Seravalli**

GEOLOGIA

**Studio di Geologia Dott.ssa Elisabetta Barboro**

IDRAULICA

**EDIFICIO EX COGNETEX - VIA HERMADA N°8**  
**PROGETTO URBANISTICO OPERATIVO - SETTORE 1 DISTRETTO 06 -NUOVA SESTRI PONENTE**  
NUOVA GRANDE STRUTTURA DI VENDITA DI GENERI ALIMENTARI CON AREE ACCESSORIE E PERTINENZIALI OLTRE AD OPERE DI SISTEMAZIONE IDRAULICA DEL TORRENTE CHIARAVAGNA (NUOVO ARGINE DESTRO), PARCHEGGIO E VERDE PUBBLICO

Oggetto tavola

Codice tavola

**SEZIONI TERRITORIALI  
STATO DI PROGETTO**

**4.22\_R00**

Scala  
1:500

Data Emissione  
14/01/2022

Numero Revisione  
R.00

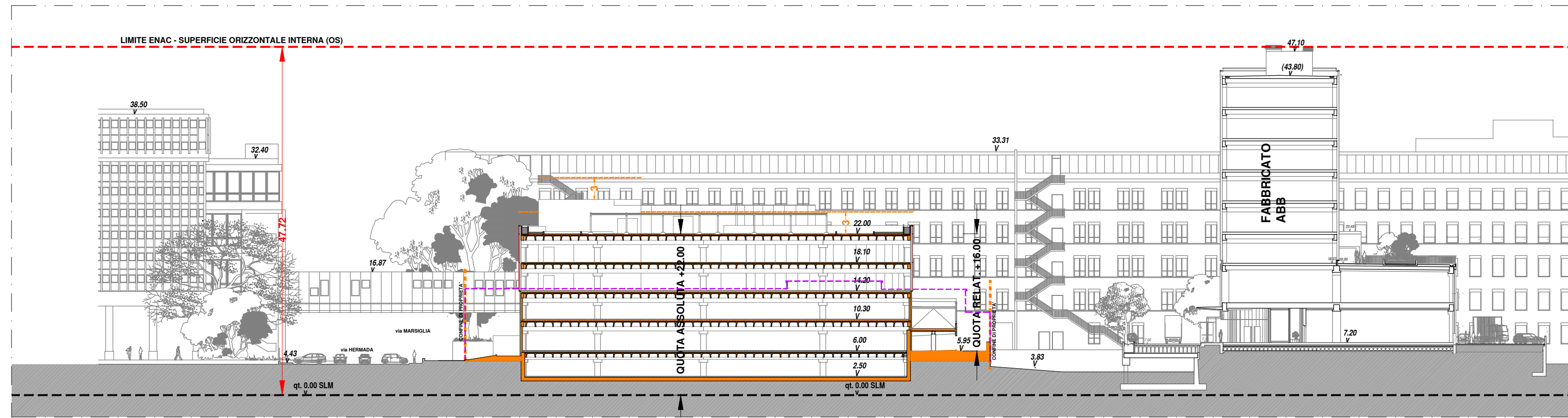

SEZIONE TRASVERSALE AA

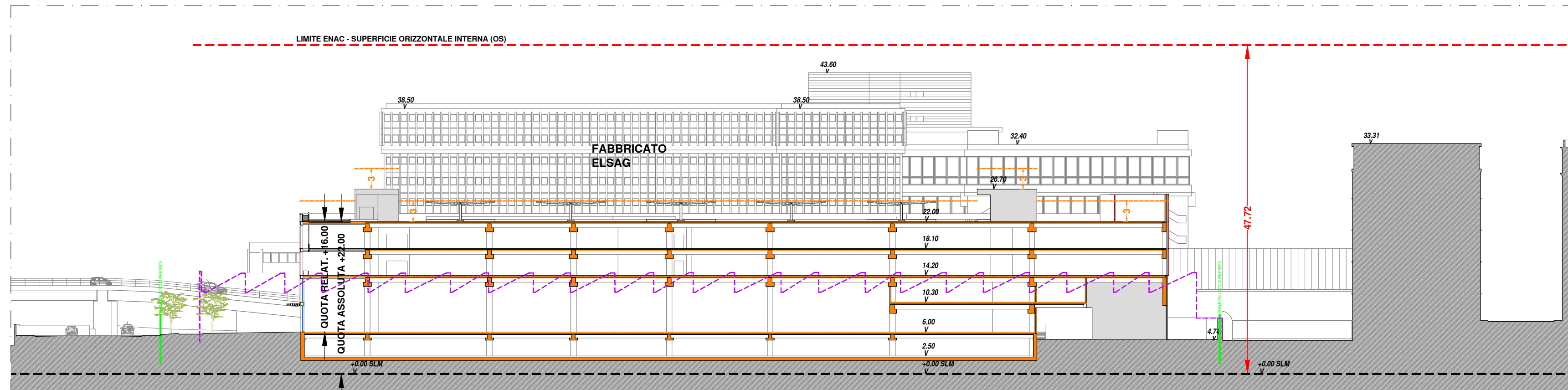

SEZIONE LONGITUDINALE BB

- - - PROFILO EDIFICIO ATTUALE
- - - PROFILO ALTEZZA MAX. EDIFICIO DI PROGETTO
- - - SUPERFICIE ORIZZONTALE INTERNA (OS) - LIMITE ENAC 47,72 mt s.l.m.

\* PER LINEE DI SEZIONE VEDI TAVOLA 4.4  
PLANIMETRIA GENERALE DI P.U.O. -  
STATO DI PROGETTO