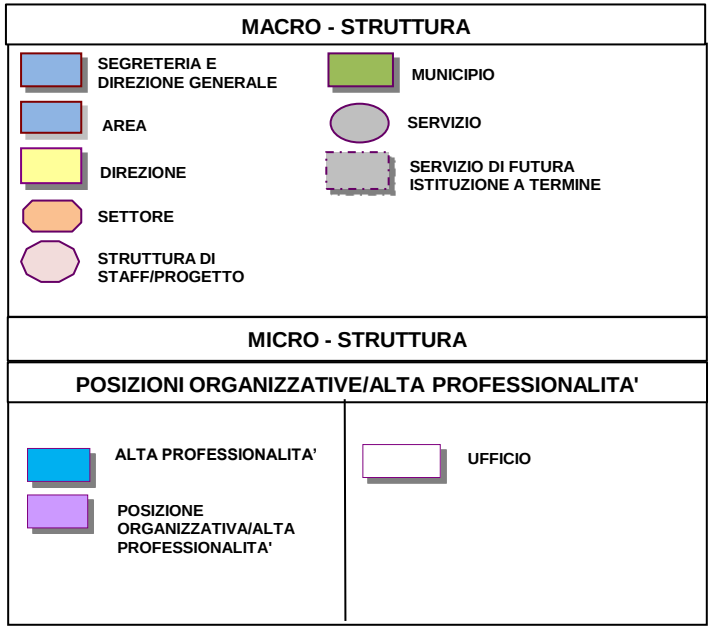
MACRO - STRUTTURA
SEGRETERIA E DIREZIONE GENERALE
MUNICIPIO
AREA
SERVIZIO
DIREZIONE
SERVIZIO DI FUTURA ISTITUZIONE A TERMINE
SETTORE
STRUTTURA DI STAFF/PROGETTO
MICRO - STRUTTURA
POSIZIONI ORGANIZZATIVE/ALTA PROFESSIONALITA'
ALTA PROFESSIONALITA'
UFFICIO
POSIZIONE ORGANIZZATIVA/ALTA PROFESSIONALITA'

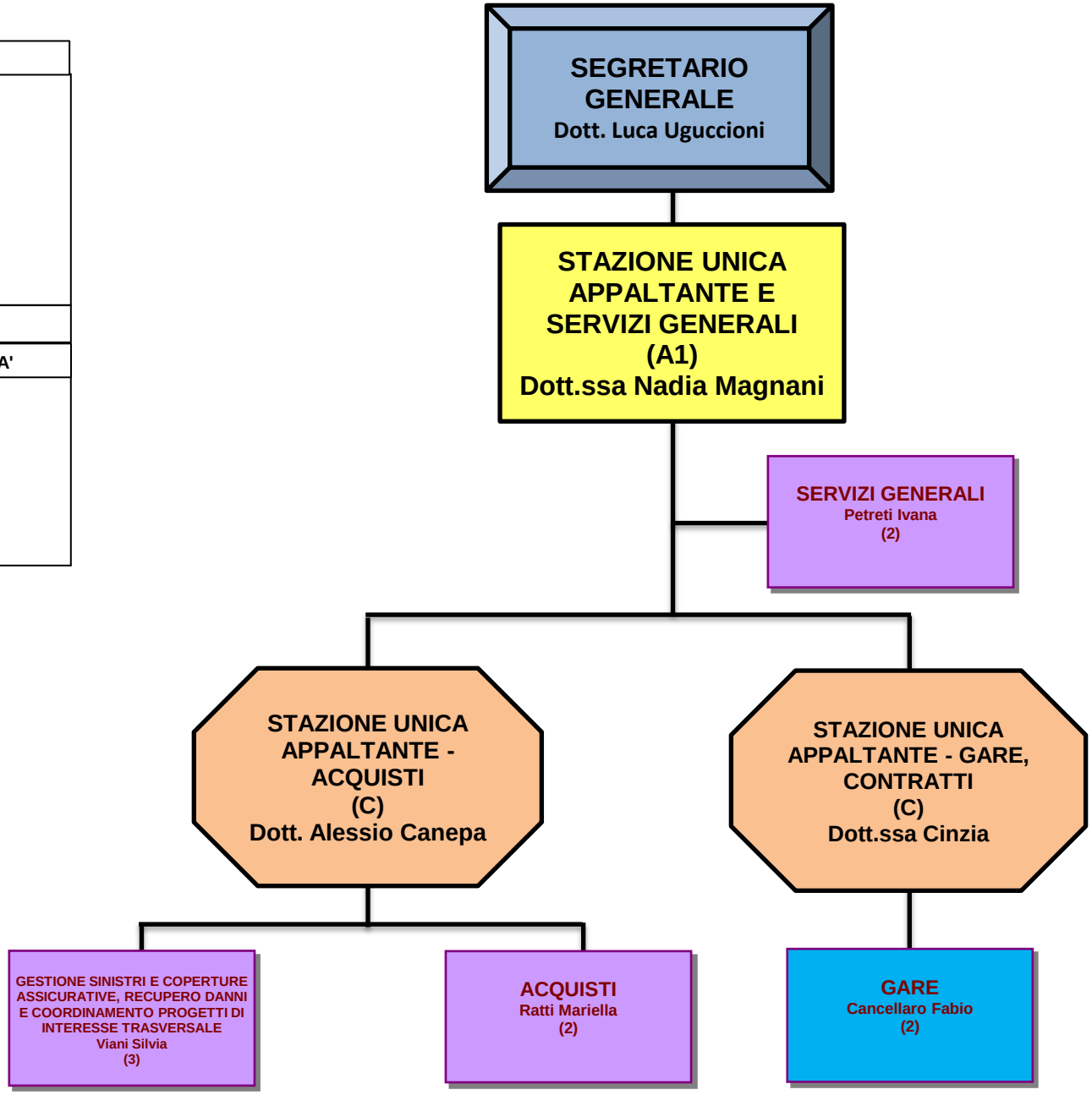
SEGRETARIO GENERALE
Dott. Luca Uguccioni
STAZIONE UNICA APPALTANTE E SERVIZI GENERALI (A1)
Dott.ssa Nadia Magnani
SERVIZI GENERALI
Petreti Ivana
(2)
STAZIONE UNICA APPALTANTE - ACQUISTI (C)
Dott. Alessio Canepa
STAZIONE UNICA APPALTANTE - GARE, CONTRATTI (C)
Dott.ssa Cinzia
GESTIONE SINISTRI E COPERTURE ASSICURATIVE, RECUPERO DANNI E COORDINAMENTO PROGETTI DI INTERESSE TRASVERSALE
Viani Silvia
(3)
ACQUISTI
Ratti Mariella
(2)
GARE
Cancellaro Fabio
(2)