



PROGETTISTA



PLANNING & MANAGEMENT S.r.l.

Via Corsica, 2/15 - 16128 Genova
Tel. 010 588149 Fax 010 594422
e-mail info@pmingegneria.it

atelier
di architettura

Atelier di architettura
Via Guala, 2 - 16158 Genova
Tel. 010 6121601 Fax 010 6120350
e-mail info@atelierdiarchitettura.eu

OBR

Open Building Research S.r.l.
Via Ciovasso, 4 - 20121 Milano
Tel. 02 84268200 Fax 02 84268250
e-mail info@obr.eu

SC

STUDIO TECNICO CECCHINI
IN GENOVA E LA SPEZIA

16124 GENOVA - Via Edilio Raggio n.11/11 sc. A
19124 LA SPEZIA - Via Tolone n.14/17 (2° piano)
Tel. - Fax 010 50 61 85 - Cell. 335 640 32 64
mail: studiotecnicocecchini@gmail.com

STUDIO DI GEOLOGIA
Dott.ssa ELISABETTA BARBORO
Geologo Consulente ambientale
Via Cibrario 31/6 16154 Genova
Tel. 010/6049472 335 6450816
e.mail ebarboro@libero.it

PN STUDIO
PROGETTO NATURA

Via Cadolini 32, scala C - 20137 Milano
Tel. 0236556175 Fax 02700593894
e-mail info@pnstudio.net

CLIENTE



cdp Immobiliare

cdp Immobiliare s.r.l. - Via Versilia, 2 - 00187 Roma

COMMESSA



Comune di Genova
Ex Ospedale Psichiatrico di Quarto
via G. Maggio

PIANO URBANISTICO OPERATIVO

TITOLO

INDAGINE SUL TRAFFICO
STATO DI FATTO

	SIGLA/INITIALS	DATA/DATE	SCALA/SCALE	FOR./SIZE	DOCUMENTO N./DOCUMENT Nr.	REV.	
DISEGN./DRAWN				A4	E601R0RU001		
CONTR./CHECKED						foglio sheet	
APPROV./APPROV.	M. S.	GIU. 2015				cont. su cont. on	

Tipo di documento / Document type INDAGINE SUL TRAFFICO - STATO DI FATTO	Documento / Document N° E601/R0RU001	Rev.	Data / Date GIU. 2015
---	---	------	--------------------------

INDICE

1. PREMESSA.....	1
2. DESTINAZIONE ATTUALE DEL COMPLESSO	2
3. INDAGINE SUL TRAFFICO	3
3.1. PREMESSA.....	3
3.2. VIABILITÀ E PARCHEGGI ESISTENTI.....	3
3.2.1. Viabilità esistente.....	3
3.2.2. Caratteristiche geometriche.....	4
3.2.3. Parcheggi.....	5
3.2.4. Indagine sul traffico	5

Tipo di documento / Document type	Documento / Document N°	Rev.	Data / Date
INDAGINE SUL TRAFFICO - STATO DI FATTO	E601/R0RU001		GIU. 2015

1. **PREMESSA**

La presente relazione ha lo scopo di descrivere lo stato di fatto della viabilità relativa all'area dove sorge il complesso immobiliare "ex Ospedale Psichiatrico di Quarto", sito nel Comune di Genova.

Il complesso è inserito nel Municipio Levante e, insieme alla Caserma dei Carabinieri di Via Brigata Salerno e al complesso che ospita gli uffici della Città Metropolitana (ex Provincia di Genova), costituisce una delle principali emergenze territoriali ed edilizie del Municipio e anche della città.

L'area si trova nelle immediate vicinanze del casello autostradale di Genova-Nervi (autostrada A12 Genova-Livorno) ed è delimitata a monte da Corso Europa, a levante da Via Angelo Carrara ed a ponente dal torrente Sturla.



Tipo di documento / Document type	Documento / Document N°	Rev.	Data / Date
INDAGINE SUL TRAFFICO - STATO DI FATTO	E601/R0RU001		GIU. 2015



2. DESTINAZIONE ATTUALE DEL COMPLESSO

Dopo la formale chiusura dell'Ospedale Psichiatrico, il complesso è stato destinato ad altri usi sanitari, limitando tuttavia gradualmente l'uso degli spazi sia interni e sia esterni. Alcuni immobili tra cui Il Nuovo Istituto, la "Casa delle Infermiere", ed altri manufatti minori, oggi di proprietà CDP Immobiliare, sono stati completamente dismessi per dare corso al programma di cartolarizzazione previsto dalla LR finanziaria del 2006 ed essere alienati sul mercato.

Alcuni padiglioni risultano attivi dal punto di vista sanitario, ed in particolare i locali del Vecchio Istituto.

Gli stessi, in attuazione dell'Accordo di Programma del 2013, verranno concentrati entro i padiglioni di proprietà di ASL3 Genovese, insieme alla costituenda Casa della Salute.

Gli altri padiglioni, di proprietà di Arte, sono in corso di dismissione e verranno destinati al mercato, secondo le linee guida dell'Accordo di Programma del 2013.

Tipo di documento / Document type INDAGINE SUL TRAFFICO - STATO DI FATTO	Documento / Document N° E601/R0RU001	Rev.	Data / Date GIU. 2015
---	---	------	--------------------------

3. **INDAGINE SUL TRAFFICO**

3.1. **PREMESSA**

Prima di analizzare lo stato di fatto della viabilità e dei parcheggi si riportano di seguito le principali destinazioni d'uso dell'area:

- Il complesso immobiliare "ex Ospedale Psichiatrico di Quarto" che ospita nella parte del Vecchio Istituto degli spazi ad uso sanitario e degli uffici ASL 3;
- L'istituto Liceo Artistico Klee Barabino nell'area adiacente a Corso Europa;
- Gli uffici della Città Metropolitana (ex Provincia di Genova) in Largo Francesco Cattanei;
- L'istituto Alberghiero Marco Polo in Via A. Sciacaluga (traversa di Via Redipuglia);
- Il parcheggio dell'Istituto Gaslini in via Redipuglia;
- La Chiesa di S.Gerolamo;
- L'istituto "Casa di rifugio Sacro Cuore scuola elementare" in Via A. Sciacaluga;
- Residenziale in Via Redipuglia, in Via E. Raimondo e in Via F. Ardini.

3.2. **VIABILITÀ E PARCHEGGI ESISTENTI**

3.2.1. **Viabilità esistente**

La principale strada di accesso al complesso immobiliare è Via G. Maggio, strada a due corsie, una per senso di marcia, che si estende dall'incrocio tra Via F. Ardini con Via Redipuglia (Largo Francesco Cattanei) e la rampa di collegamento con Corso Europa ed il Cavalcavia di Via A. Carrara.

L'entrata all'area è ubicata in Largo F. Cattanei, di fronte all'attuale ingresso degli uffici della Città Metropolitana (ex Provincia di Genova).

Alla confluenza delle rampe provenienti da Corso Europa e da Via A. Carrara parte anche Via D. Cimarosa.

Lo schema attuale di flusso dei veicoli è il seguente:

- Via G. Maggio è a doppio senso di marcia;
- Via F. Ardini è a senso unico da Largo F. Cattanei verso Via A. Carrara;
- Via D. Cimarosa è a doppio senso di marcia;
- Via Redipuglia a senso unico da Via V Maggio (strada a mare) verso Largo F. Cattanei.

Tipo di documento / Document type	Documento / Document N°	Rev.	Data / Date
INDAGINE SUL TRAFFICO - STATO DI FATTO	E601/R0RU001		GIU. 2015

Le strade attorno al complesso immobiliare sono prevalentemente percorse da traffico veicolare leggero, costituito in massima parte da autovetture e motocicli.

Il traffico pesante di passaggio, ovvero quello non diretto a ricettori presenti nel comparto, è limitato alla rampa di Corso Europa, salita e discesa, ed a Via D. Cimarosa.

Sulla rampa in salita transitano i mezzi pubblici AMT ed in particolare la linea 17, che utilizza mezzi snodati di lunghezza complessiva di circa 18 m.

Via D. Cimarosa rappresenta l'unica strada transitabile ai mezzi pesanti con origine da Corso Europa e destinazione verso mare.

Via A. Carrara non è transitabile per la presenza a mare di un sottopasso ferroviario con limitazione di altezza.

La viabilità pubblica sopra descritta è completata dalla viabilità privata di distribuzione dei flussi veicolari all'interno del complesso immobiliare.

3.2.2. Caratteristiche geometriche

Le strade interessate presentano le seguenti sezioni stradali:

- Via G. Maggio: unica carreggiata a doppio senso di marcia con corsie di larghezza di 3.50 m ciascuna e marciapiede su un ciglio di larghezza variabile da 1.00 a 1.50 m, rialzato rispetto alla quota del piano stradale;
- Largo F. Cattanei: zona carrabile di confluenza delle vie G. Maggio e Redipuglia e ubicazione degli ingressi all'ex Ospedale Psichiatrico e agli uffici della Città Metropolitana di Genova. La carreggiata, a doppio senso di marcia, ha corsie di larghezza superiore a 3.50 m ciascuna e parcheggi pubblici su un ciglio. In tutto lo slargo è presente un marciapiede di larghezza variabile da 1.00 m a 1.50 m che lo mette in comunicazione con Via G. Maggio e Via Redipuglia.
- Via Redipuglia: unica carreggiata a senso unico di marcia con larghezza variabile da 5.00 a 6.00 m e marciapiede pedonale di larghezza compresa tra 0.60 e 1.00 m;
- Rampa di Corso Europa: rampa a senso unico, con larghezza di circa 6.00 m, costituita da corsia stradale di 5.00 m e marciapiede di 1.00 m per il tratto in salita, in direzione Genova – Nervi ed a doppio senso di circolazione con larghezza di circa 9.00 m, costituita da corsie di 4.00 m e marciapiede di 1.00 m per il tratto in discesa in direzione Genova –Centro.

Le strade esaminate presentano un andamento plano-altimetrico vario, che si adatta al contesto urbanizzato e all'andamento collinare del versante.

Tipo di documento / Document type INDAGINE SUL TRAFFICO - STATO DI FATTO	Documento / Document N° E601/R0RU001	Rev.	Data / Date GIU. 2015
---	---	------	--------------------------

3.2.3. **Parcheggi**

Le zone di parcheggio pubblico allo stato attuale sono:

- In Largo F. Cattanei 9 posti;
- In Via Redipuglia, lungo il tratto di strada che parte da via A. Sciaccaluga, 28 posti;
- In Via E. Raimondo 12 posti;
- In Via A. Sciaccaluga 19 posti;
- In Via F. Ardini (non interessata da variazioni).

Le zone di parcheggio privato a servizio pubblico sono:

- All'interno del complesso immobiliare "ex Ospedale Psichiatrico di Quarto" dalla parte di proprietà ASL3/ARTE (non quantificabili);
- In Via Redipuglia il parcheggio dell'Istituto Gaslini 770 posti.

3.2.4. **Indagine sul traffico**

Prima di procedere al rilievo del traffico sono state individuate le intersezioni critiche della viabilità che avrebbero potuto essere influenzate dai nuovi insediamenti previsti.

Le intersezioni oggetto di studio e rilievi sono le seguenti:

- Incrocio tra Via G. Maggio, Via Redipuglia e Via D. Cimarosa (1);
- Incrocio tra Via G. Maggio e rampa di Corso Europa (2);
- Cavalcavia di Via A. Carrara (3a e 3b);
- Incrocio tra Via A. Carrara e Via V Maggio (4).

La planimetria seguente riporta la localizzazione delle intersezioni.

FIGURA 3.1 - RILIEVI DI TRAFFICO - LOCALIZZAZIONE DELLE INTERSEZIONI OGGETTO DI INDAGINE - MERCOLEDI' 25/2/2015 e GIOVEDI' 26/2/2015

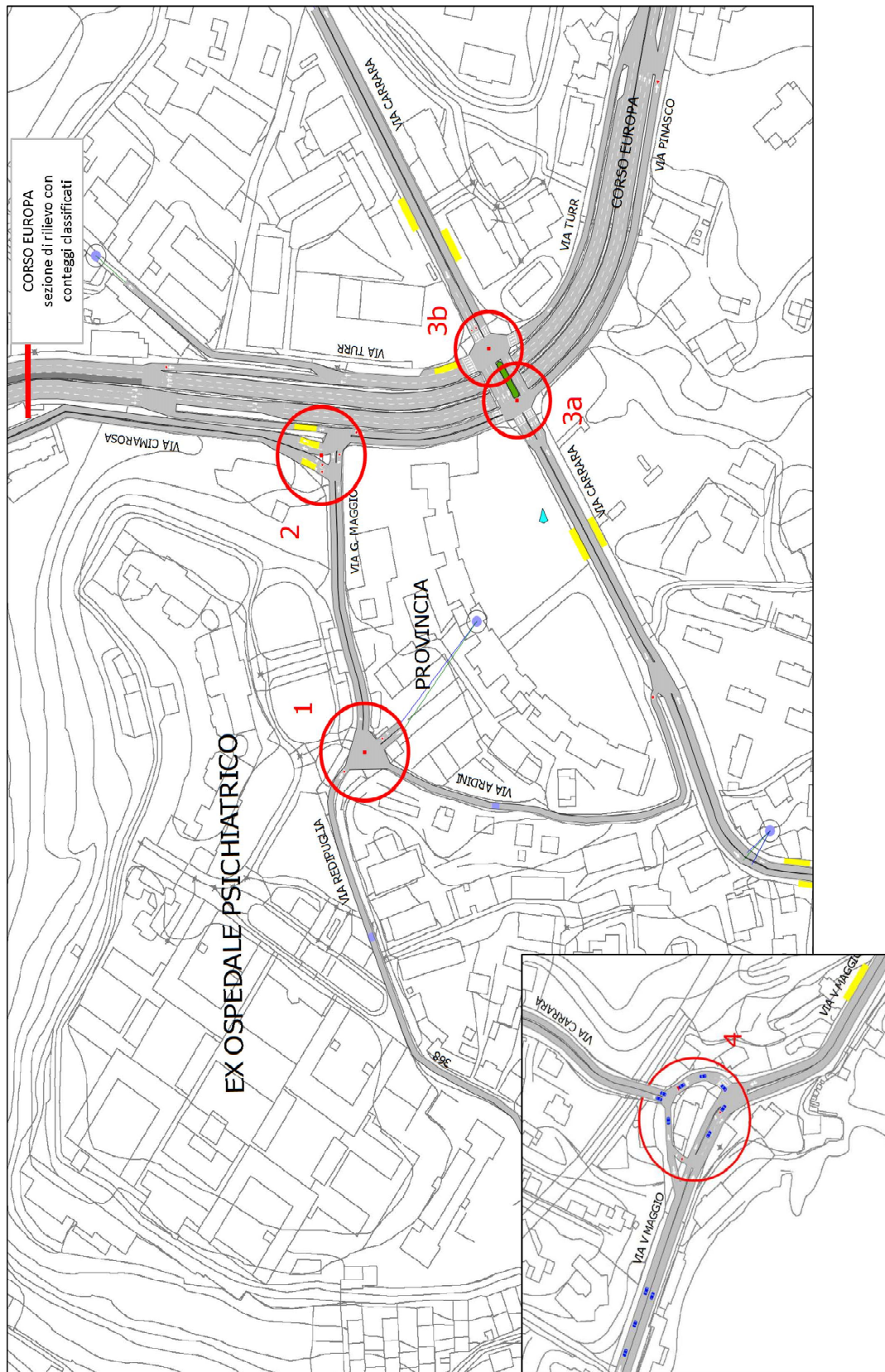

Tipo di documento / Document type	Documento / Document N°	Rev.	Data / Date
INDAGINE SUL TRAFFICO - STATO DI FATTO	E601/R0RU001		GIU. 2015

I rilievi del traffico sono stati eseguiti:

- Dal Comune di Genova per i dati riguardanti i flussi di Corso Europa (Dicembre 2014);
- Da CDP immobiliare per i flussi delle altre intersezioni (25 e 26 febbraio 2015).

I dati rilevati, suddivisi per quarti d'ora, sono stati memorizzati nelle Tabelle 3.1÷3.5.

TABELLA 3.1a
CONTEGGI DEI MOVIMENTI DI SVOLTA AGLI INCROCI
Incrocio 1 25/02/2015
 Strade: Via Recipuglia - Via G.Maggio - Via Ardini
 Flussi per categoria di veicoli e movimento

Movimenti Incrocio
 1 Via Recipuglia
 2 Via G. Maggio
 3 Via Ardini

Giorno di rilievo
 mercoledì 25 febbraio 2015

MATTINA 7.30-9.30

Movimento da a	7.00-7.15		7.45-7.30		7.30-7.45		7.45-8.00		8.00-8.15		8.15-8.30		8.30-8.45		8.45-9.00		7.00-9.00		Eq. 7.30-9.30					
	Legg.	Pes.	Tot.	Legg.	Pes.	Tot.	Legg.	Pes.	Tot.	Legg.	Pes.	Tot.	Legg.	Pes.	Tot.	Legg.	Pes.	Tot.	Legg.	Pes.	Equiv.			
1 Via Recipuglia	31	0	31	32	0	32	60	0	60	41	0	41	44	0	44	42	0	42	359	0	359	214	0	173
Via G. Maggio	4	0	4	5	0	5	8	0	8	15	0	15	8	0	8	9	0	9	67	0	67	36	0	29
Via Ardini	35	0	35	37	0	37	65	0	65	77	0	77	52	0	52	51	0	51	426	0	426	250	0	203
Totale da Via Recipuglia	4	0	4	10	0	10	6	0	6	9	0	9	8	0	8	15	0	15	78	0	78	34	0	28
Via G. Maggio	4	0	4	10	0	10	6	0	6	9	0	9	8	0	8	15	0	15	78	0	78	34	0	28
Via Ardini	31	0	31	32	0	32	60	0	60	69	0	69	44	0	44	42	0	42	359	0	359	214	0	173
Totale verso	8	0	8	15	0	15	11	0	11	17	0	17	26	0	26	16	0	16	24	0	24	145	0	57
Via Ardini	39	0	39	47	0	47	71	0	71	86	0	86	67	0	67	60	0	60	56	0	56	504	0	230
TOTALE	39	0	39	47	0	47	71	0	71	86	0	86	67	0	67	60	0	60	56	0	56	504	0	230

MEZZOGIORNO 12.00-14.00

Movimento da a	12.00-12.15		12.15-12.30		12.30-12.45		12.45-13.00		13.00-13.15		13.15-13.30		13.30-13.45		13.45-14.00		12.00-14.00		Eq. 12.00-13.00					
	Legg.	Pes.	Tot.	Legg.	Pes.	Tot.	Legg.	Pes.	Tot.	Legg.	Pes.	Tot.	Legg.	Pes.	Tot.	Legg.	Pes.	Tot.	Legg.	Pes.	Equiv.			
1 Via Recipuglia	66	0	66	78	0	78	68	0	68	39	0	39	84	0	84	52	0	52	48	0	48	482	0	203
Via G. Maggio	10	0	10	6	0	6	12	0	12	4	0	4	12	0	12	13	0	13	5	0	5	68	0	68
Via Ardini	76	0	76	84	0	84	80	0	80	43	0	43	96	0	96	65	0	65	53	0	53	550	0	229
Totale da Via Recipuglia	3	0	3	2	0	2	3	0	3	3	0	3	5	0	5	3	0	3	2	0	2	23	0	9
Via G. Maggio	3	0	3	2	0	2	3	0	3	3	0	3	5	0	5	3	0	3	2	0	2	23	0	9
Via Ardini	66	0	66	78	0	78	68	0	68	39	0	39	84	0	84	52	0	52	48	0	48	482	0	203
Totale verso	13	0	13	8	0	8	15	0	15	7	0	7	17	0	17	16	0	16	7	0	7	8	0	35
Via Ardini	79	0	79	86	0	86	83	0	83	46	0	46	101	0	101	68	0	68	55	0	55	573	0	238
TOTALE	79	0	79	86	0	86	83	0	83	46	0	46	101	0	101	68	0	68	55	0	55	573	0	238

SERA 17.00-19.00

Movimento da a	17.30-17.45		17.45-18.00		18.00-18.15		18.15-18.30		18.30-18.45		18.45-19.00		19.00-19.15		19.15-19.30		17.30-19.30		Eq. 17.45-18.45					
	Legg.	Pes.	Tot.	Legg.	Pes.	Tot.	Legg.	Pes.	Tot.	Legg.	Pes.	Tot.	Legg.	Pes.	Tot.	Legg.	Pes.	Tot.	Legg.	Pes.	Equiv.			
1 Via Recipuglia	47	0	47	58	0	58	50	0	50	44	0	44	45	0	45	38	0	38	46	0	46	376	0	160
Via G. Maggio	11	0	11	4	0	4	5	0	5	7	0	7	5	0	5	3	0	3	3	0	3	9	0	17
Via Ardini	58	0	58	62	0	62	55	0	55	51	0	51	50	0	50	41	0	41	49	0	49	57	0	177
Totale da Via Recipuglia	1	0	1	2	0	2	0	0	0	2	0	2	2	0	2	0	0	0	4	0	4	0	0	5
Via G. Maggio	1	0	1	2	0	2	0	0	0	2	0	2	2	0	2	0	0	0	4	0	4	0	0	5
Via Ardini	47	0	47	58	0	58	50	0	50	44	0	44	45	0	45	38	0	38	46	0	46	376	0	160
Totale verso	12	0	12	6	0	6	7	0	7	7	0	7	7	0	7	3	0	3	7	0	7	9	0	22
Via Ardini	59	0	59	64	0	64	57	0	57	51	0	51	52	0	52	41	0	41	53	0	53	57	0	181
TOTALE	59	0	59	64	0	64	57	0	57	51	0	51	52	0	52	41	0	41	53	0	53	57	0	181

TABELLA 3.1b
CONTEGGI DEI MOVIMENTI DI SVOLTA AGLI INCROCI
 Incrocio 1 26/02/2015
 Strade: Via Redipuglia - Via G. Maggio - Via Ardini
 Flussi per categoria di veicoli e movimento

Movimenti Incrocio
 1 Via Redipuglia
 2 Via G. Maggio
 3 Via Ardini

Giorno di rilievo
 giovedì 26 febbraio 2015

MATTINA 7.30-9.30

Movimento da a	7.00-7.15		7.45-7.30		7.30-7.45		7.45-8.00		8.00-8.15		8.15-8.30		8.30-8.45		8.45-9.00		7.00-9.00		Eq. 7.30-9.30												
	Legg.	Pes.	Tot.	Legg.	Pes.	Tot.	Legg.	Pes.	Tot.	Legg.	Pes.	Tot.	Legg.	Pes.	Tot.	Legg.	Pes.	Tot.	Legg.	Pes.	Eqquiv.										
1 Via Redipuglia	11	0	11	41	0	41	46	0	46	43	0	43	57	0	57	52	1	53	36	0	36	59	1	60	345	2	347	198	1	163	
Via G. Maggio	1	0	1	5	0	5	8	0	8	10	0	10	8	0	8	9	0	9	9	0	9	11	0	11	57	0	57	31	0	25	
Via Ardini	12	0	12	46	0	46	51	0	51	67	0	67	60	1	61	45	0	45	45	0	45	70	1	71	402	2	404	229	1	188	
Totale da Via Redipuglia	2	0	2	7	0	7	9	0	9	8	0	8	16	0	16	17	0	17	17	0	17	23	0	23	97	0	97	48	0	39	
Via G. Maggio	2	0	2	7	0	7	9	0	9	8	0	8	16	0	16	15	0	15	17	0	17	23	0	23	97	0	97	48	0	39	
Via Ardini	11	0	11	41	0	41	46	0	46	43	0	43	57	0	57	52	1	53	36	0	36	59	1	60	345	2	347	198	1	163	
Totale verso	3	0	3	12	0	12	14	0	14	16	0	16	26	0	26	23	0	23	26	0	26	34	0	34	154	0	154	79	0	64	
Via Ardini	14	0	14	53	0	53	60	0	60	83	0	83	75	1	76	62	0	62	62	0	62	93	1	94	499	2	501	277	1	227	
TOTALE																															

MEZZOGIORNO 12.00-14.00

Movimento da a	12.00-12.15		12.15-12.30		12.30-12.45		12.45-13.00		13.00-13.15		13.15-13.30		13.30-13.45		13.45-14.00		12.00-14.00		Eq. 12.00-13.00												
	Legg.	Pes.	Tot.	Legg.	Pes.	Tot.	Legg.	Pes.	Tot.	Legg.	Pes.	Tot.	Legg.	Pes.	Tot.	Legg.	Pes.	Tot.	Legg.	Pes.	Eqquiv.										
1 Via Redipuglia	76	0	76	35	0	35	56	0	56	57	0	57	67	0	67	62	0	62	66	0	66	74	0	74	483	0	483	224	0	181	
Via G. Maggio	9	0	9	6	0	6	9	0	9	8	0	8	6	0	6	10	0	10	8	0	8	8	0	8	64	0	64	32	0	26	
Via Ardini	85	0	85	41	0	41	65	0	65	65	0	65	73	0	73	72	0	72	74	0	74	82	0	82	557	0	557	256	0	207	
Totale da Via Redipuglia	6	0	6	1	0	1	2	0	2	2	0	2	2	0	2	6	0	6	3	0	3	5	0	5	27	0	27	11	0	9	
Via G. Maggio	6	0	6	1	0	1	2	0	2	2	0	2	2	0	2	6	0	6	3	0	3	5	0	5	27	0	27	11	0	9	
Via Ardini	76	0	76	35	0	35	56	0	56	57	0	57	67	0	67	62	0	62	66	0	66	74	0	74	493	0	493	224	0	181	
Totale verso	15	0	15	7	0	7	11	0	11	10	0	10	8	0	8	16	0	16	11	0	11	13	0	13	91	0	91	43	0	36	
Via Ardini	91	0	91	42	0	42	67	0	67	75	0	75	78	0	78	77	0	77	77	0	77	87	0	87	584	0	584	267	0	216	
TOTALE																															

SERA 17.00-19.00

Movimento da a	17.30-17.45		17.45-18.00		18.00-18.15		18.15-18.30		18.30-18.45		18.45-19.00		19.00-19.15		19.15-19.30		17.30-19.30		Eq. 17.45-18.45												
	Legg.	Pes.	Tot.	Legg.	Pes.	Tot.	Legg.	Pes.	Tot.	Legg.	Pes.	Tot.	Legg.	Pes.	Tot.	Legg.	Pes.	Tot.	Legg.	Pes.	Eqquiv.										
1 Via Redipuglia	61	0	61	63	0	63	59	0	59	51	0	51	52	0	52	47	0	47	51	0	51	48	0	48	432	0	432	225	0	182	
Via G. Maggio	8	0	8	5	0	5	8	0	8	3	0	3	3	0	3	8	0	8	9	0	9	6	0	6	52	0	52	21	0	17	
Via Ardini	69	0	69	68	0	68	64	0	64	59	0	59	55	0	55	55	0	55	60	0	60	54	0	54	484	0	484	246	0	199	
Totale da Via Redipuglia	0	0	0	1	0	1	2	0	2	5	0	5	4	0	4	5	0	5	3	0	3	1	0	1	21	0	21	12	0	10	
Via G. Maggio	0	0	0	1	0	1	2	0	2	5	0	5	4	0	4	5	0	5	3	0	3	1	0	1	21	0	21	12	0	10	
Via Ardini	61	0	61	63	0	63	59	0	59	51	0	51	52	0	52	47	0	47	51	0	51	48	0	48	432	0	432	225	0	182	
Totale verso	8	0	8	6	0	6	7	0	7	13	0	13	7	0	7	13	0	13	12	0	12	7	0	7	73	0	73	33	0	27	
Via Ardini	69	0	69	69	0	69	66	0	66	64	0	64	59	0	59	60	0	60	63	0	63	55	0	55	506	0	506	268	0	209	
TOTALE																															

INDAGINE SUL TRAFFICO - STATO DI FATTO

Giorno di Rilievo
mercoledì 25 febbraio 2015

Movimenti Incrocio
1 Cavalcavia Don Bosco
2 Via Turr levante
3 Via Carrara est
4 Via Turr ponente

TABELLA 3.3c
CONTEGGI DEI MOVIMENTI DI SVOLTA AGLI INCROCI
Incrocio 3b
Strada: Via Carrara-Via Turr-Cavalcavia Don Bosco
Flussi per categoria di veicoli movimento

Movimento da	7.00-7.15		7.45-7.30		7.30-7.45		7.45-8.00		8.00-8.15		8.15-8.30		8.30-8.45		8.45-9.00		Tot. 7.00-9.00		Eq. 7.30-8.30											
	Legg.	Pes.	Tot.	Legg.	Pes.	Tot.	Legg.	Pes.	Tot.	Legg.	Pes.	Tot.	Legg.	Pes.	Tot.	Legg.	Pes.	Tot.	Legg.	Pes.	Eq. Equiv.									
a																														
1 Cavalcavia Don Bosco	17	1	18	10	1	11	22	1	23	36	1	37	37	0	37	20	1	21	30	0	30	27	1	28	159	6	205	115	3	101
Via Carrara est	20	0	20	45	0	45	73	1	74	76	0	76	67	0	67	77	1	78	70	0	70	92	0	92	520	2	522	293	2	242
Via Turr ponente	37	1	38	55	1	56	95	2	97	112	1	113	104	0	104	97	2	99	100	0	100	119	1	120	719	8	727	408	5	343
Totale da Cavalcavia Don Bosco	0	0	0	2	0	2	6	0	6	4	0	4	7	0	7	7	0	7	7	0	7	11	0	11	44	0	44	24	0	19
Via Turr levante	3	4	7	4	3	7	6	6	12	2	4	6	4	3	7	5	3	8	4	4	8	5	5	10	34	32	66	17	16	54
Via Carrara est	58	0	58	104	3	107	143	2	145	140	0	140	150	0	150	140	0	140	137	2	139	175	1	176	1048	8	1056	573	2	469
Cavalcavia Don Bosco	61	4	65	110	6	116	155	8	163	148	4	152	161	3	164	162	3	165	148	6	154	193	6	199	1126	40	1166	814	18	842
Totale da Via Turr levante	52	0	52	68	0	68	104	0	104	94	1	95	101	0	101	94	0	94	93	0	93	89	0	89	685	1	696	393	1	371
Via Carrara est	47	2	49	54	2	56	129	1	130	125	2	127	101	2	103	84	1	85	97	2	99	88	2	90	723	14	737	439	6	445
Cavalcavia Don Bosco	99	2	101	122	2	124	233	3	236	202	2	204	178	1	179	190	2	192	175	2	177	148	15	163	1418	15	1433	832	7	849
Totale da Via Carrara est	105	2	107	156	5	161	272	3	275	265	2	267	251	2	253	224	4	228	202	4	206	262	3	265	1771	22	1793	1012	8	840
Via Carrara est	17	1	18	12	1	13	26	1	27	40	1	41	44	0	44	44	0	44	37	0	37	38	1	39	243	6	249	139	3	120
Via Turr ponente	75	4	79	117	3	120	183	7	190	172	5	177	172	4	176	176	4	180	167	4	171	187	5	192	1248	35	1284	703	19	617
Totale verso	197	7	204	287	9	296	483	11	494	417	8	425	467	5	472	427	6	433	458	8	466	457	9	466	3263	83	3263	1854	30	1577
TOTALE	428	5	433	488	5	493	415	4	419	386	6	402	419	8	427	412	4	416	343	5	348	373	6	379	3274	43	3274	1718	23	1449

Movimento da	12.00-12.15		12.15-12.30		12.30-12.45		12.45-13.00		13.00-13.15		13.15-13.30		13.30-13.45		13.45-14.00		Tot. 12.00-14.00		Eq. 12.00-13.00											
	Legg.	Pes.	Tot.	Legg.	Pes.	Tot.	Legg.	Pes.	Tot.	Legg.	Pes.	Tot.	Legg.	Pes.	Tot.	Legg.	Pes.	Tot.	Legg.	Pes.	Eq. Equiv.									
a																														
1 Cavalcavia Don Bosco	45	1	47	61	1	62	52	0	52	48	1	49	43	0	43	33	2	35	2	37	43	1	44	362	7	369	208	3	176	
Via Carrara est	91	0	91	106	0	106	83	0	83	80	0	80	109	0	109	83	2	85	82	1	83	107	0	107	761	3	764	370	0	300
Via Turr ponente	137	1	138	167	1	168	196	1	197	139	1	140	152	1	153	116	2	118	127	3	130	150	1	151	1123	10	1133	578	3	406
Totale da Cavalcavia Don Bosco	7	0	7	8	0	8	11	0	11	10	0	10	10	0	10	7	0	7	0	7	7	0	9	9	62	1	63	29	1	26
Via Turr levante	5	3	8	3	2	5	4	4	8	5	3	8	5	3	8	5	3	8	3	12	15	3	6	9	36	24	63	17	12	44
Via Carrara est	87	2	89	80	1	81	86	0	86	80	1	81	92	0	92	68	1	69	74	0	74	83	1	84	622	6	628	315	4	265
Cavalcavia Don Bosco	99	5	104	88	5	93	79	2	81	85	5	90	107	3	110	70	4	74	90	3	93	95	4	99	723	31	754	361	17	335
Totale da Via Turr levante	66	0	66	53	0	53	60	0	60	60	0	60	57	0	57	43	0	43	56	0	56	63	0	63	455	0	455	239	0	194
Via Carrara est	51	1	52	46	2	48	49	1	50	48	1	49	61	1	62	58	3	61	47	0	47	79	3	82	419	12	431	194	5	170
Via Turr ponente	117	1	118	99	2	101	109	1	110	108	1	109	118	1	119	81	3	84	103	0	103	139	3	142	874	12	886	433	5	363
Totale da Via Carrara est	138	3	141	126	3	129	117	1	118	128	2	130	153	4	157	86	4	90	121	0	121	162	4	166	1041	18	1059	509	9	435
Via Carrara est	53	1	54	64	2	66	61	0	61	59	1	60	53	1	54	40	0	40	42	2	44	2	4	53	424	8	432	237	4	202
Via Turr ponente	162	3	165	164	3	167	146	2	148	154	4	158	171	3	174	131	5	136	157	4	161	170	3	173	1255	27	1282	626	12	537
Totale verso	353	7	360	354	8	362	324	3	327	341	7	348	377	5	382	267	9	276	320	6	326	384	8	392	2720	53	2773	1372	25	1174
TOTALE	428	5	433	488	5	493	415	4	419	386	6	402	419	8	427	412	4	416	343	5	348	373	6	379	3274	43	3274	1718	23	1449

Movimento da	17.30-17.45		17.45-18.00		18.00-18.15		18.15-18.30		18.30-18.45		18.45-19.00		19.00-19.15		19.15-19.30		Tot. 17.30-19.30		Eq. 17.45-18.45											
	Legg.	Pes.	Tot.	Legg.	Pes.	Tot.	Legg.	Pes.	Tot.	Legg.	Pes.	Tot.	Legg.	Pes.	Tot.	Legg.	Pes.	Tot.	Legg.	Pes.	Eq. Equiv.									
a																														
1 Cavalcavia Don Bosco	65	1	67	70	0	70	71	0	71	76	0	76	70	1	71	74	0	74	58	1	59	75	1	77	560	5	565	286	2	237
Via Carrara est	122	0	122	130	0	130	88	0	88	89	0	89	103	0	103	105	0	105	95	0	95	101	0	101	833	0	833	410	0	332
Via Turr ponente	138	1	139	200	0	200	158	0	158	165	0	165	173	0	173	179	0	179	153	1	154	177	1	178	1393	5	1398	596	2	569
Totale da Cavalcavia Don Bosco	14	0	14	14	0	14	13	0	13	12	0	12	12	0	12	16	0	16	9	0	9	9	0	9	98	0	98	51	0	41
Via Turr levante	4	3	7	4	3	7	8	3	11	4	4	8	14	4	18	4	3	7	3	10	13	4	10	14	51	27	78	30	14	59
Via Carrara est	86	0	86	117	0	117	77	0	77	105	0	105	104	0	104	100	0	100	68	0	68	68	0	68	725	2	727	403	2	331
Cavalcavia Don Bosco	104	3	107	135	3	138	96	3	101	121	4	125	130	6	136	120	3	123	84	3	87	83	4	87	875	29	904	484	16	432
Totale da Via Turr levante	63	0	63	80	0	80	70	0	70	57	0	57	62	0	62	47	0	47	55	0	55	69	0	69	503	0	503	269	0	218
Via Carrara est	73	1	74	73	2	75	89	0	89	63	2	65	54	1	55	66	1	67	51	1	52	44	1	45	503	9	512	269	5	230
Via Turr ponente	135	1	137	153	2	155	199	0	199	110	2	112	116	1	117	113	1	114	106	1	107	113	1	114	1006	9	1015	538	5	448
Totale da Via Carrara est	159	1	160	162	2	164	158	2	160	158	3	161	158	3	161	119	1	120	111	1	112	112	1	113	1228	11	1239	572	7	562
Via Carrara est	80	1	81	84	0	84	83	1	84	88	0	88	80	0	80	90	0	90	67	1	68	85	1	86	666	5	664	337	2	278
Via Turr ponente	189	3	192	214	3	217	196	3	199	150	4	154	179	4	183	156	3	159	157	4	161	178	4	180	1367	27</				

Giorno di rilievo
giovedì 26 febbraio 2015

Movimenti Incrocio
1 Cavalcavia Don Bosco
2 Via Tur levante
3 Via Carrara est
4 Via Tur ponente

Movimenti Incrocio
1 Cavalcavia Don Bosco
2 Via Tur levante
3 Via Carrara est
4 Via Tur ponente

MEZZOGIORNO 12.00-14.00

TABELLA 3.33c
CONTEGGI DEI MOVIMENTI DI SVOLTA AGLI INCROCI
Incrocio 3b
Strade: Via Carrara-Via Tur-Cavalcavia Don Bosco
Flussi per categoria di veicoli e movimento

MATTINA 7.30-9.30

Movimento da		7.00-7.15		7.15-7.30		7.30-7.45		7.45-8.00		8.00-8.15		8.15-8.30		8.30-8.45		8.45-9.00		9.00-9.15		9.15-9.30		9.30-9.45		9.45-10.00		10.00-10.15		10.15-10.30		10.30-10.45		10.45-11.00		11.00-11.15		11.15-11.30		11.30-11.45		11.45-12.00								
		Legg.	Pes.	Tot.	Legg.	Pes.	Tot.	Legg.	Pes.	Tot.	Legg.	Pes.	Tot.	Legg.	Pes.	Tot.	Legg.	Pes.	Tot.	Legg.	Pes.	Tot.	Legg.	Pes.	Tot.	Legg.	Pes.	Tot.	Legg.	Pes.	Tot.	Legg.	Pes.	Tot.	Legg.	Pes.	Tot.	Legg.	Pes.	Tot.								
a																																																
Cavalcavia Don Bosco		7	1	8	15	1	16	19	0	19	34	1	35	30	0	30	26	1	27	35	0	35	31	2	33	197	6	203	109	2	111	0	111	89	0	89	15	0	15	0	15	14	0	14	1	15	0	15
Cavalcavia Don Bosco		33	0	33	50	1	51	73	0	73	67	0	67	80	0	80	86	0	86	79	0	79	84	1	85	552	2	554	306	0	306	0	306	0	306	0	306	0	306	0	306	0	306	0	306	0	306	
Totale da Cavalcavia Don Bosco		40	1	41	65	2	67	92	0	92	101	1	102	110	0	110	112	1	113	114	0	114	85	2	87	149	8	157	412	2	414	2	416	2	418	2	420	2	422	2	424	2	426	2	428			
Via Carrara est		2	0	2	5	0	5	5	0	5	5	0	5	5	0	5	5	0	5	5	0	5	5	0	5	5	0	5	5	0	5	5	0	5	5	0	5	5	0	5	5	0	5	5				
Via Tur levante		1	5	6	2	6	8	4	4	8	1	3	14	5	3	8	5	10	3	8	10	2	12	41	33	74	25	15	58	0	0	0	0	0	0	0	0	0	0	0	0	0	0	0	0	0	0	
Cavalcavia Don Bosco		80	0	80	126	2	128	181	0	181	167	0	167	160	3	163	169	4	173	124	1	125	135	0	135	1142	10	1152	677	7	684	0	0	0	0	0	0	0	0	0	0	0	0	0	0	0	0	
Totale da Via Tur levante		83	5	88	133	8	141	190	4	194	183	3	186	172	6	178	182	9	191	135	6	141	152	2	154	1230	43	1273	727	22	749	0	0	0	0	0	0	0	0	0	0	0	0	0	0			
Via Carrara est		56	0	56	78	0	78	106	0	106	112	0	112	103	0	103	93	0	93	90	0	90	59	0	59	737	0	737	414	0	414	0	414	0	414	0	414	0	414	0	414	0	414	0	414			
Via Tur ponente		40	2	42	66	2	68	2	70	121	1	122	126	2	128	96	2	98	92	1	93	107	4	111	104	1	105	754	15	769	435	6	367	0	367	0	367	0	367	0	367	0	367	0	367			
Cavalcavia Don Bosco		96	2	98	145	2	147	227	1	228	233	2	235	240	189	2	191	185	1	186	197	4	201	203	1	204	1491	15	1506	849	6	703	0	703	0	703	0	703	0	703	0	703	0	703	0	703		
Totale da Via Carrara est		120	2	122	194	4	198	302	1	303	293	2	295	288	5	293	261	261	5	266	231	5	236	239	1	240	1896	25	1921	1112	13	833	0	833	0	833	0	833	0	833	0	833	0	833	0	833		
Totale verso		9	1	10	20	1	21	24	0	24	0	24	0	24	3	27	0	27	34	1	35	43	0	43	38	2	40	244	6	250	134	2	114	0	114	0	114	0	114	0	114	0	114	0	114	0	114	
Totale verso		90	5	95	130	7	137	183	4	187	190	3	193	188	3	191	184	5	189	172	5	177	193	3	196	1330	35	1365	745	15	641	0	641	0	641	0	641	0	641	0	641	0	641	0	641	0	641	
TOTALE		219	8	227	344	12	356	509	5	514	522	6	528	481	8	489	479	11	490	446	10	456	470	6	476	3470	66	3536	1991	30	1688	0	1688	0	1688	0	1688	0	1688	0	1688	0	1688	0	1688			

MEZZOGIORNO 12.00-14.00

Movimento da		12.00-12.15		12.15-12.30		12.30-12.45		12.45-13.00		13.00-13.15		13.15-13.30		13.30-13.45		13.45-14.00		14.00-14.15		14.15-14.30		14.30-14.45		14.45-15.00		15.00-15.15		15.15-15.30		15.30-15.45		15.45-16.00		16.00-16.15		16.15-16.30		16.30-16.45		16.45-17.00					
		Legg.	Pes.	Tot.	Legg.	Pes.	Tot.	Legg.	Pes.	Tot.	Legg.	Pes.	Tot.	Legg.	Pes.	Tot.	Legg.	Pes.	Tot.	Legg.	Pes.	Tot.	Legg.	Pes.	Tot.	Legg.	Pes.	Tot.	Legg.	Pes.	Tot.	Legg.	Pes.	Tot.	Legg.	Pes.	Tot.	Legg.	Pes.	Tot.					
a																																													
Cavalcavia Don Bosco		39	1	40	65	1	67	42	0	42	48	1	49	45	1	46	35	0	35	36	1	37	39	1	40	350	6	356	195	3	165	0	165	0	165	0	165	0	165	0	165	0	165	0	165
Cavalcavia Don Bosco		102	0	102	113	0	113	102	0	102	94	0	94	92	1	93	86	0	86	81	0	81	88	0	88	758	1	759	411	0	333	0	333	0	333	0	333	0	333	0	333	0	333	0	333
Totale da Cavalcavia Don Bosco		141	1	142	179	1	180	144	0	144	142	1	143	137	2	139	121	0	121	117	1	118	127	1	128	1108	7	1115	606	3	498	0	498	0	498	0	498	0	498	0	498	0	498	0	498
Via Tur levante		6	0	6	11	0	11	6	0	6	3	0	3	4	0	4	6	0	6	4	0	4	4	0	4	4	4	0	44	26	0	21	0	21	0	21	0	21	0	21	0	21			
Via Tur levante		3	0	3	5	3	8	6	2	8	3	8	2	10	1	11	5	6	2	8	4	4	4	4	4	4	4	4	4	4	4	4	4	4	4	4	4	4	4	4	4	4			
Via Tur levante		77	1	78	85	0	85	91	0	91	92	0	92	82	0	82	80	1	81	72	1	73	82	1	83	862	4	866	346	1	283	0	283	0	283	0	283	0	283	0	283	0	283		
Totale da Via Tur levante		86	1	87	102	3	105	103	2	105	100	3	103	94	2	96	87	6	93	78	3	81	50	5	95	740	25	765	391	9	339	0	339	0	339	0	339	0	339	0	339	0	339		
Via Carrara est		62	0	62	52	0	52	59	0	59	52	0	52	51	0	51	47	0	47	54	0	54	74	0	74	451	0	451	225	0	182	0	182	0	182	0	182	0	182	0	182	0	182		
Cavalcavia Don Bosco		63	1	64	54	2	56	59	1	60	55	1	56	57	1	58	55	2	57	43	1	44	59	1	60	455	10	465	241	5	208	0	208	0	208	0	208	0	208	0	208	0	208		
Totale da Via Carrara est		125	1	126	106	2	108	118	1	119	107	1	109	108	2	110	102	2	104	97	1	98	133	1	134	906	10	916	466	5	390	0	390	0	390	0	390	0	390	0	390	0	390		
Totale verso		140	2	142	140	2	142	150	1	151	157	1	158	139	1	140	135	3	138	115	2	117	141	2	143	1117	14	1131	587	6	490	0	490	0	490	0	490	0	490	0	490	0	490		
Via Carrara est		45	1	46	77	1	78	48	0	48	51	1	52	49	1	50	41	0	41	40	1	41	43	1	44	394	6	400	221	3	187	0	187	0	187	0	187	0	187	0	187	0	187		
Totale verso		167	0	167	170	3	173	167	2	169	151	3	154	151	3	154	134	5	139	137	2	139	166	4	170	1243	22	1265	655	8	551	0	551	0	551	0	551	0	551	0	551	0	551		
TOTALE		352	3	355	<																																								

Movimenti Incrociò
1 Via V Maggio Ponente
2 Via Carrara
3 Via V Maggio Levante
Giorno di rilievo
mercoledì 25 febbraio 2015

Movimenti Incrociò
1 Via V Maggio Ponente
2 Via Carrara
3 Via V Maggio Levante

TABELLA 3.4a
CONTEGGI DEI MOVIMENTI DI SVOLTA AGLI INCROCI
Incrociò 4
25/02/2015
Strada: Via Carrara-Via V Maggio
Flussi per categoria di veicoli e movimento.

MATTINA 7.30-9.30

Movimento da	7.00-7.15		7.45-7.30		7.30-7.45		7.45-9.00		8.00-8.15		8.15-8.30		8.30-8.45		8.45-9.00		Tot. 7.00-9.00		Eq. 7.30-9.30								
	Legg.	Legg.	Pes.	Tot.	Legg.	Pes.	Tot.	Legg.	Pes.	Tot.	Legg.	Pes.	Tot.	Legg.	Pes.	Tot.	Legg.	Pes.	Tot.	Legg.	Pes.	Equiv.					
Via V Maggio Ponente	40	4	44	59	8	67	72	5	77	66	2	68	108	6	114	72	6	78	4	82	570	40	610	318	19	305	
Via V Maggio Ponente	23	4	27	38	3	38	64	5	69	57	4	61	93	6	99	65	4	69	3	74	495	32	527	279	19	273	
Totale da Via V Maggio Ponente	63	8	71	95	11	106	135	10	146	123	6	129	201	12	213	137	10	147	7	155	1065	72	1137	597	38	679	
Via Carrara	13	0	13	14	1	15	7	0	7	6	1	7	11	0	11	0	0	16	0	16	94	2	96	35	1	31	
Via V Maggio Levante	91	3	94	101	5	106	144	6	150	156	7	163	120	3	123	116	7	125	112	5	117	103	5	108	945	41	986
Via V Maggio Ponente	104	3	107	115	6	121	151	6	157	162	8	170	131	3	134	129	7	136	128	5	133	119	5	124	1039	43	1082
Totale da Via Carrara	125	4	129	175	5	180	195	3	198	217	3	222	167	4	171	207	4	211	194	5	193	190	4	194	1472	32	1504
Via V Maggio Levante	12	0	12	20	0	20	26	0	26	20	1	21	27	0	27	19	0	26	0	26	0	28	0	28	178	1	179
Via Carrara	137	4	141	165	5	200	221	3	224	239	4	243	194	4	198	228	4	230	220	5	225	218	4	222	1650	33	1683
Totale da Via V Maggio Levante	216	7	223	276	10	286	339	9	348	375	10	385	287	7	294	325	11	336	306	10	316	293	9	302	2417	73	2490
Via V Maggio Ponente	52	4	56	79	8	87	98	5	103	86	3	89	135	6	141	91	6	97	101	5	105	106	4	110	748	41	789
Via Carrara	35	4	40	50	4	54	71	5	76	63	5	68	104	6	110	76	4	80	102	3	105	87	3	90	589	34	623
Totale verso	304	15	319	405	22	427	508	19	527	524	18	542	526	19	545	492	21	513	509	18	527	466	16	502	3754	148	3902
Totale verso	304	15	319	405	22	427	508	19	527	524	18	542	526	19	545	492	21	513	509	18	527	466	16	502	3754	148	3902
Totale	608	30	638	810	44	854	1016	38	1054	1048	37	1084	1052	38	1090	984	42	1026	1018	36	1054	932	32	1086	7698	296	8184

MEZZOGIORNO 12.00-14.00

Movimento da	12.00-12.15		12.15-12.30		12.30-12.45		12.45-13.00		13.00-13.15		13.15-13.30		13.30-13.45		13.45-14.00		Tot. 12.00-14.00		Eq. 12.00-13.00								
	Legg.	Pes.	Tot.	Legg.	Pes.	Tot.	Legg.	Pes.	Tot.	Legg.	Pes.	Tot.	Legg.	Pes.	Tot.	Legg.	Pes.	Tot.	Legg.	Pes.	Equiv.						
Via V Maggio Ponente	144	3	147	123	4	127	112	2	114	125	4	129	120	3	123	97	6	103	72	4	76	92	3	95	885	29	914
Via Carrara	59	2	101	112	3	115	133	2	135	136	2	138	112	2	114	109	2	111	54	3	57	82	2	84	834	20	854
Totale da Via V Maggio Ponente	243	5	248	235	7	242	245	4	246	266	6	263	232	5	237	206	8	214	126	7	133	174	5	179	1719	49	1768
Via Carrara	13	0	13	9	0	9	8	0	8	6	0	6	16	0	16	0	0	10	19	0	19	12	0	12	100	0	100
Via V Maggio Levante	79	3	82	75	4	79	85	3	88	67	3	70	78	3	81	58	4	62	67	3	70	66	3	69	575	26	601
Via Carrara	62	3	65	64	4	68	98	3	101	75	3	78	94	3	97	66	4	72	86	3	89	78	3	81	675	26	701
Totale da Via Carrara	97	2	99	97	3	100	87	4	91	106	2	108	88	4	92	80	2	82	101	5	105	96	1	97	752	23	775
Via V Maggio Levante	27	0	27	27	0	27	27	0	27	32	0	32	28	0	28	29	0	29	25	0	25	27	0	27	222	0	222
Via Carrara	124	2	126	124	3	127	114	4	118	138	2	140	116	4	120	109	2	111	126	5	131	123	1	124	974	23	997
Totale da Via V Maggio Levante	176	5	181	172	7	179	172	7	179	173	5	178	166	7	173	138	6	144	168	8	176	162	4	166	1327	49	1376
Via V Maggio Ponente	171	3	174	160	4	154	139	2	141	157	4	161	148	3	151	126	6	132	97	4	101	119	3	122	1107	29	1136
Via Carrara	112	2	114	121	3	124	145	2	146	141	4	145	128	2	130	119	2	121	73	3	76	94	2	96	934	20	954
Totale verso	469	10	488	443	14	467	457	11	468	471	13	484	442	12	464	383	14	397	338	15	353	375	9	384	3368	98	3466
Totale verso	469	10	488	443	14	467	457	11	468	471	13	484	442	12	464	383	14	397	338	15	353	375	9	384	3368	98	3466
Totale	938	20	958	886	28	934	914	24	936	942	26	968	914	26	948	766	28	811	676	30	728	750	18	768	6732	196	6928

SERA 17.00-19.00

Movimento da	17.30-17.45		17.45-18.00		18.00-18.15		18.15-18.30		18.30-18.45		18.45-19.00		19.00-19.15		19.15-19.30		Tot. 17.30-19.30		Eq. 17.45-18.45								
	Legg.	Pes.	Tot.	Legg.	Pes.	Tot.	Legg.	Pes.	Tot.	Legg.	Pes.	Tot.	Legg.	Pes.	Tot.	Legg.	Pes.	Tot.	Legg.	Pes.	Equiv.						
Via V Maggio Ponente	125	3	128	103	2	105	108	2	200	108	4	119	167	3	170	3	162	168	3	171	935	23	958	668	11	667	
Via Carrara	107	4	111	148	3	151	124	1	126	64	2	66	136	2	138	132	3	135	117	4	121	96	1	97	926	20	946
Totale da Via V Maggio Ponente	232	7	239	271	5	274	242	4	276	272	6	280	331	5	306	299	6	300	266	4	297	2031	43	2074	1138	19	1153
Via Carrara	15	0	15	7	0	7	9	0	9	10	0	10	17	0	17	8	0	8	0	0	0	8	0	8	35	0	35
Via V Maggio Levante	79	3	82	82	2	84	65	5	70	39	2	41	56	3	59	72	4	78	55	2	57	49	2	51	497	23	520
Via Carrara	95	3	98	89	2	91	74	5	79	48	2	50	66	3	69	84	4	88	63	2	65	58	2	60	582	23	605
Totale da Via Carrara	135	3	139	145	2	147	128	3	131	99	5	104	109	1	110	94	3	97	86	3	89	82	2	84	879	22	901
Via V Maggio Levante	23	0	23	28	4	0	41	12	0	12	26	0	26	5	31	25	0	25	19	0	19	18	0	18	181	0	181
Via Carrara	164	3	167	165	2	167	140	3	143	111	5	116	135	1	136	119	3	122	105	3	108	100	2	102	1060	22	1082
Totale da Via V Maggio Levante	215	6	221	227	4	231	193	8	201	138	7	145	165	4	169	166	7	173	141	5	146	131	4	135	1376	45	1421
Totale verso	153	3	156	164	2	166	162	3	165	210	2	212	216	4	220	192	3	195	196	3	201	206	3	209	1906	23	1929
Via Carrara	123	4	127	155	3	158	133	1	134	73	2	75	146	2	148	146	4	150	125	4	129	107	1	108	1011	20	1031
Totale verso	481	13	504	546	9	555	488	12	500	421	11	432	532	10	542	507	13	520	464	12	476	444	8	452	3693	98	3791
Totale verso	481	13	504	546	9	555	488	12	500	421	11	432	532	10	542	507	13	520	464	12	476	444	8	452	3693	98	3791
Totale																											

TABELLA 3.4b
CONTEGGI DEI MOVIMENTI DI SVOLTA AGLI INCROCI
Incrocio 4
Strada: Via Carrara-Via V. Maggio
Flussi per categoria di veicoli e movimento

Movimenti Incrocio
1 Via V. Maggio Ponente
2 Via Carrara
3 Via V. Maggio Levante

Giorno di rilievo
giovedì 26 febbraio 2015

MATTINA 7.30-9.30

da	7.00-7.15			7.15-7.30			7.30-7.45			7.45-8.00			8.00-8.15			8.15-8.30			8.30-8.45			8.45-9.00			Tot. 7.00-9.00			Eq. 7.30-9.30				
	Legg.	Pes.	Tot.	Legg.	Pes.	Tot.	Legg.	Pes.	Tot.	Legg.	Pes.	Tot.	Legg.	Pes.	Tot.	Legg.	Pes.	Tot.	Legg.	Pes.	Tot.	Legg.	Pes.	Tot.	Legg.	Pes.	Tot.	Legg.	Pes.	Tot.		
Movimento																																
1	Via V. Maggio Ponente	48	3	51	61	6	67	85	5	70	98	5	103	60	3	63	70	6	76	77	4	81	70	5	75	549	37	586	233	19	265	
	Via V. Maggio Levante	27	3	30	55	4	59	57	4	61	55	4	59	38	3	41	64	3	67	57	2	59	34	3	37	387	26	413	214	14	208	
	Totale da Via V. Maggio Ponente	75	6	81	116	10	126	122	9	131	153	9	162	98	6	104	134	9	143	134	6	140	104	8	112	936	63	999	507	33	493	
2	Via Carrara	3	0	3	9	0	9	15	0	15	6	0	6	9	0	9	15	0	15	13	1	14	7	0	7	77	1	78	45	0	36	
	Via V. Maggio Levante	88	2	90	112	6	118	147	4	151	147	3	150	114	5	119	130	6	136	92	6	98	88	6	94	518	38	556	538	18	481	
	Via V. Maggio Ponente	91	2	93	121	6	127	162	4	166	153	3	156	123	5	128	145	6	151	105	7	112	6	101	895	39	1034	833	18	517		
	Totale da Via Carrara	113	4	117	181	6	187	233	5	240	236	3	229	209	5	207	174	2	179	1592	36	1628	922	19	794							
3	Via V. Maggio Levante	9	0	9	13	0	13	30	0	30	19	0	19	21	0	21	23	0	23	17	0	17	8	0	8	143	0	143	96	0	78	
	Via Carrara	122	4	126	194	6	200	270	5	275	245	3	248	250	5	255	233	6	258	219	5	224	162	2	164	1735	36	1771	1018	19	872	
	Totale da Via V. Maggio Levante	201	6	207	293	12	305	374	6	373	373	6	379	343	10	353	360	12	372	234	11	305	262	8	270	2510	74	2584	1460	37	1275	
	Totale verso	57	3	60	74	6	80	98	5	103	117	5	122	81	3	84	93	6	99	94	4	98	78	5	83	692	37	729	389	19	363	
	Totale verso	30	3	33	64	4	68	72	4	76	61	4	65	47	3	50	79	3	82	70	3	73	41	3	44	464	27	491	259	14	245	
	TOTALE	288	12	300	431	22	453	554	18	572	551	15	568	471	16	487	532	21	553	458	18	478	381	16	387	3686	138	3804	2108	70	1882	

MEZZOGIORNO 12.00-14.00

da	12.00-12.15			12.15-12.30			12.30-12.45			12.45-13.00			13.00-13.15			13.15-13.30			13.30-13.45			13.45-14.00			Tot. 12.00-14.00			Eq. 12.00-13.00				
	Legg.	Pes.	Tot.	Legg.	Pes.	Tot.	Legg.	Pes.	Tot.	Legg.	Pes.	Tot.	Legg.	Pes.	Tot.	Legg.	Pes.	Tot.	Legg.	Pes.	Tot.	Legg.	Pes.	Tot.	Legg.	Pes.	Tot.	Legg.	Pes.	Tot.		
Movimento																																
1	Via V. Maggio Ponente	81	5	86	109	3	112	133	3	136	109	3	112	60	1	61	88	3	91	63	2	65	89	4	93	752	23	775	432	13	382	
	Via V. Maggio Levante	116	1	117	90	4	94	93	2	95	72	1	73	42	1	43	48	2	50	22	3	25	56	3	61	542	17	559	371	8	321	
	Totale da Via V. Maggio Ponente	197	6	203	199	7	206	226	4	230	181	4	185	122	2	124	137	5	142	85	5	90	147	7	154	1294	40	1334	803	21	703	
2	Via Carrara	18	0	18	13	0	13	16	0	16	13	0	13	13	0	13	21	0	21	9	0	9	13	0	13	115	0	115	60	0	48	
	Via V. Maggio Levante	64	5	71	72	3	75	90	4	84	86	4	90	73	4	77	60	4	64	65	3	68	76	3	79	590	30	610	306	16	288	
	Via V. Maggio Ponente	84	5	89	85	3	88	96	4	100	101	4	105	68	4	72	81	4	85	74	3	77	89	3	92	695	30	726	366	16	336	
	Totale da Via Carrara	93	3	96	112	3	115	117	5	122	112	2	114	118	2	120	85	3	88	86	3	89	101	4	104	138	869	25	894	434	13	384
3	Via V. Maggio Levante	12	0	12	24	0	24	18	0	18	9	0	9	12	0	12	11	0	11	11	0	11	6	0	6	103	0	103	63	0	51	
	Via Carrara	105	3	108	136	3	139	155	5	160	121	2	123	130	2	132	95	3	98	109	3	112	140	4	144	572	25	597	497	13	435	
	Totale da Via V. Maggio Levante	159	8	167	184	6	190	197	9	206	200	6	206	191	6	197	145	7	152	163	6	169	210	7	217	1449	55	1504	740	28	872	
	Totale verso	93	5	98	133	3	136	151	2	153	118	3	121	92	1	93	99	3	102	74	2	76	95	4	99	855	23	878	495	13	433	
	Totale verso	134	1	135	103	4	107	106	2	111	85	1	86	55	1	56	70	2	72	31	3	34	71	3	74	658	17	675	431	8	369	
	TOTALE	388	14	400	420	13	433	457	13	470	403	10	413	338	8	346	314	12	326	288	11	279	376	14	390	2962	95	3057	1866	50	1474	

SERA 17.00-19.00

da	17.00-17.45			17.45-18.00			18.00-18.15			18.15-18.30			18.30-18.45			18.45-19.00			19.00-19.15			19.15-19.30			Tot. 17.00-19.00			Eq. 17.45-18.45			
	Legg.	Pes.	Tot.	Legg.	Pes.	Tot.	Legg.	Pes.	Tot.	Legg.	Pes.	Tot.	Legg.	Pes.	Tot.	Legg.	Pes.	Tot.	Legg.	Pes.	Tot.	Legg.	Pes.	Tot.	Legg.	Pes.	Tot.	Legg.	Pes.	Tot.	
Movimento																															
1	Via V. Maggio Ponente	175	2	177	117	3	120	128	5	133	120	2	122	128	2	130	167	4	171	188	3	171	206	3	209	1209	24	1233	493	12	429
	Via V. Maggio Levante	134	3	137	85	3	88	63	2	65	67	1	68	111	3	114	119	2	120	129	3	132	96	1	96	802	18	820	326	9	287
	Totale da Via V. Maggio Ponente	309	5	314	202	6	208	191	7	198	187	3	190	239	5	244	285	6	291	297	6	303	301	4	305	2011	42	2053	819	21	716
2	Via Carrara	17	0	17	23	0	23	12	0	12	10	0	10	13	0	13	14	0	14	9	0	9	13	0	13	111	0	111	58	0	47
	Via V. Maggio Levante	72	3	75	68	3	71	57	4	61	52	3	55	59	1	60	60	4	64	51	2	53	51	3	54	470	23	493	236	11	219
	Via V. Maggio Ponente	89	3	92	91	3	94	89	4	93	62	3	65	72	1	73	74	4	78	60	2	62	64	3	67	581	23	604	294	11	266
	Totale da Via Carrara	129	4	133	108	1	109	132	3	135	110	3	113	144	2	146	117	3	119	116	1	115	115	1	116	950	20	970	494	9	423
3	Via V. Maggio Levante	14	0	14	12	0	12	12	0	12	8	0	8	7	0	7	22	0	22	24	0	24	18	0	18	117	0	117	39	0	32
	Via Carrara	143	4	147	120	1	121	144	3	147	118	3	121	151	2	153	139	3	142	119	3	122	133	1	134	1067	20	1087	533	9	454
	Totale da Via V. Maggio Levante	203	7	208	176	4	180	180	7	196	162	6	168	203	3	206	177	3	179	146	5	151	166	4	170	1420	43	1463	730	20	641
	Totale verso	189	2	191	129	3	132	140	5	145																					

Tipo di documento / Document type INDAGINE SUL TRAFFICO - STATO DI FATTO	Documento / Document N° E601/R0RU001	Rev.	Data / Date GIU. 2015
--	--	------	---------------------------------

TABELLA 3.5a - CONTEGGI CLASSIFICATI DI TRAFFICO IN CORSO EUROPA DATI DI MERCOLEDI' 25/02/2015
DIREZIONE NERVI

	07:00-07:15	07:15-07:30	07:30-07:45	07:45-08:00	08:00-08:15	08:15-08:30	08:30-08:45	08:45-09:00	Tot. 2 ore
Auto	166	223	292	319	289	268	290	274	2 121
Autobus urbani	3	4	4	4	4	3	3	2	27
Autobus extraurbani					2		1	1	4
Mezzi pesanti	4	2	8	7	3	6	3	3	36
motorini	30	28	71	111	67	72	73	73	525
bici					1		1		3
Veicoli eq.	191	245	343	381	331	312	330	312	2 449
				07:00-08:00	07:15-08:15	07:30-08:30	07:45-08:45	08:00-09:00	
Totale orario				1 160	1 300	1 367	1 354	1 285	

	12:00-12:15	07:15-07:30	12:30-12:45	12:45-13:00	13:00-13:15	13:15-13:30	13:30-13:45	13:45-14:00	Tot. 2 ore
Auto	253	306	285	265	272	252	257	262	2 152
Autobus urbani	3	2	4	2	4	3	1	4	23
Autobus extraurbani	2				1	1	1		5
Mezzi pesanti	5	3	1	3	2	1	2	3	20
motorini	104	110	105	124	116	83	92	98	832
bici	1		1		1		2		6
Veicoli eq.	310	354	330	317	326	290	297	310	2 538
				12:00-13:00	12:15-13:15	12:30-13:30	12:45-13:45	13:00-14:00	
Totale orario				1 311	1 327	1 263	1 230	1 223	

	17:30-17:45	17:45-18:00	18:00-18:15	18:15-18:30	18:30-18:45	18:45-19:00	19:00-19:15	19:15-19:30	Tot. 2 ore
Auto	319	325	313	353	300	427	328	333	2 698
Autobus urbani	2	5	4	1	5	3	3	3	26
Autobus extraurbani				1					1
Mezzi pesanti			1			1			2
motorini	119	143	137	163	127	214	179	177	1 259
bici		1					1		2
Veicoli eq.	362	383	369	411	352	506	394	397	3 177
				17:30-18:30	17:45-18:45	18:00-19:00	18:15-19:15	18:30-19:30	
Totale orario				1 525	1 515	1 638	1 663	1 649	

DIREZIONE GENOVA CENTRO

	07:00-07:15	07:15-07:30	07:30-07:45	07:45-08:00	08:00-08:15	08:15-08:30	08:30-08:45	08:45-09:00	Tot. 2 ore
Auto	250	302	355	372	336	375	377	385	2 752
Autobus urbani	5	3	3	4	3	4	4	2	28
Autobus extraurbani			2	2	2			1	5
Mezzi pesanti		2	2	4	1	1		1	11
motorini	65	95	168	220	195	186	194	170	1 293
bici		1					2		3
Veicoli eq.	281	345	425	463	413	447	450	450	3 277
				07:00-08:00	07:15-08:15	07:30-08:30	07:45-08:45	08:00-09:00	
Totale orario				1 514	1 646	1 748	1 773	1 760	

	12:00-12:15	12:15-12:30	12:30-12:45	12:45-13:00	13:00-13:15	13:15-13:30	13:30-13:45	13:45-14:00	Tot. 2 ore
Auto	270	265	300	288	289	264	279	333	2 288
Autobus urbani	3	4	2	2	2	5	2	3	23
Autobus extraurbani				1			1		2
Mezzi pesanti	1	1	2	1		2	2		9
motorini	93	74	97	79	106	82	119	109	759
bici				2		3			5
Veicoli eq.	309	300	341	323	328	307	329	375	2 615
				12:00-13:00	12:15-13:15	12:30-13:30	12:45-13:45	13:00-14:00	
Totale orario				1 273	1 292	1 299	1 287	1 339	

	17:30-17:45	17:45-18:00	18:00-18:15	18:15-18:30	18:30-18:45	18:45-19:00	19:00-19:15	19:15-19:30	Tot. 2 ore
Auto	359	371	347	340	313	304	290	283	2 607
Autobus urbani	2	2	3	4	2	2	4	3	22
Autobus extraurbani		1			1			1	3
Mezzi pesanti					1				1
motorini	91	108	100	108	111	104	86	99	807
bici	2		1	1					4
Veicoli eq.	394	412	386	384	358	342	326	323	2 930
				17:30-18:30	17:45-18:45	18:00-19:00	18:15-19:15	18:30-19:30	
Totale orario				1 576	1 540	1 470	1 410	1 349	

MERCOLEDI' 25/02	Totale 6 ore	%
Auto	14 618	71.8%
Autobus urbani	149	0.7%
Autobus extraurbani	20	0.1%
Mezzi pesanti	79	0.4%
motorini	5 475	26.9%
bici	23	0.1%
Veicoli eq.	16 988	100.0%

MERCOLEDI' 25/02		Bidirezionale		Totale orario	
07:00-08:00	07:15-08:15	07:30-08:30	07:45-08:45	08:00-09:00	
2 674	2 946	3 115	3 127	3 045	
12:00-13:00	12:15-13:15	12:30-13:30	12:45-13:45	13:00-14:00	
2 584	2 619	2 562	2 517	2 562	
17:30-18:30	17:45-18:45	18:00-19:00	18:15-19:15	18:30-19:30	
3 101	3 055	3 108	3 073	2 998	

Tipo di documento / Document type	Documento / Document N°	Rev.	Data / Date
INDAGINE SUL TRAFFICO - STATO DI FATTO	E601/R0RU001		GIU. 2015

TABELLA 3.5b - CONTEGGI CLASSIFICATI DI TRAFFICO IN CORSO EUROPA DATI DI GIOVEDI' 26/02/2015
DIREZIONE NERVI

	07:00-07:15	07:15-07:30	07:30-07:45	07:45-08:00	08:00-08:15	08:15-08:30	08:30-08:45	08:45-09:00	Tot. 2 ore
Auto	152	250	337	259	287	267	298	300	2 150
Autobus urbani	4	3	4	3	3	4	3	3	27
Autobus extraurbani				1	2	1		1	5
Mezzi pesanti	2	3	3	1	6	5	4	4	28
motorini	37	43	85	97	84	90	82	104	622
bici				1				3	4
Veicoli eq.	177	277	380	302	339	319	341	354	2 493
Totale orario				07:00-08:00	07:15-08:15	07:30-08:30	07:45-08:45	08:00-09:00	
				1 136	1 298	1 340	1 301	1 353	

	12:00-12:15	07:15-07:30	12:30-12:45	12:45-13:00	13:00-13:15	13:15-13:30	13:30-13:45	13:45-14:00	Tot. 2 ore
Auto	314	312	281	266	283	279	284	250	2 269
Autobus urbani	2	3	3	3	3	3	3	1	21
Autobus extraurbani	1	1			2		1		5
Mezzi pesanti	6	3	6			1	2	4	22
motorini	102	113	106	137	115	107	100	117	897
bici			1			1	1		3
Veicoli eq.	368	365	337	317	331	323	330	300	2 676
Totale orario				12:00-13:00	12:15-13:15	12:30-13:30	12:45-13:45	13:00-14:00	
				1 387	1 350	1 308	1 301	1 284	

	17:30-17:45	17:45-18:00	18:00-18:15	18:15-18:30	18:30-18:45	18:45-19:00	19:00-19:15	19:15-19:30	Tot. 2 ore
Auto	277	301	378	302	354	301	369	323	2 605
Autobus urbani	2	3	2	5	1	2	3	2	20
Autobus extraurbani	1		1		1				3
Mezzi pesanti				3	1	1			5
motorini	125	153	153	196	166	169	194	183	1 339
bici	1	1					2		4
Veicoli eq.	325	358	434	384	415	363	440	387	3 111
Totale orario				17:30-18:30	17:45-18:45	18:00-19:00	18:15-19:15	18:30-19:30	
				1 501	1 591	1 596	1 602	1 605	

DIREZIONE GENOVA CENTRO

	07:00-07:15	07:15-07:30	07:30-07:45	07:45-08:00	08:00-08:15	08:15-08:30	08:30-08:45	08:45-09:00	Tot. 2 ore
Auto	244	364	405	375	419	405	293	366	2 871
Autobus urbani	4	3	4	3	3	4	3	3	27
Autobus extraurbani	1	1	2			1	1		6
Mezzi pesanti	1	1	1	4	5	1	2	1	16
motorini	64	134	176	202	195	213	178	216	1 378
bici	1					1			2
Veicoli eq.	278	419	478	458	502	488	365	446	3 436
Totale orario				07:00-08:00	07:15-08:15	07:30-08:30	07:45-08:45	08:00-09:00	
				1 633	1 857	1 926	1 813	1 801	

	12:00-12:15	12:15-12:30	12:30-12:45	12:45-13:00	13:00-13:15	13:15-13:30	13:30-13:45	13:45-14:00	Tot. 2 ore
Auto	307	299	277	244	256	254	269	301	2 207
Autobus urbani	2	3	2	2	2	4	3	2	20
Autobus extraurbani	1			1				1	3
Mezzi pesanti	2	1			2	2	5	7	19
motorini	104	94	95	81	83	113	98	77	745
bici	3	1					2	1	7
Veicoli eq.	354	339	312	276	292	304	321	350	2 552
Totale orario				12:00-13:00	12:15-13:15	12:30-13:30	12:45-13:45	13:00-14:00	
				1 281	1 219	1 184	1 193	1 267	

	17:30-17:45	17:45-18:00	18:00-18:15	18:15-18:30	18:30-18:45	18:45-19:00	19:00-19:15	19:15-19:30	Tot. 2 ore
Auto	336	362	368	359	350	323	302	275	2 675
Autobus urbani	4	2	4	3	3	1	3	3	23
Autobus extraurbani	1					1		1	3
Mezzi pesanti	3			1	1	1	2		8
motorini	102	122	120	115	103	105	107	107	881
bici		1	1		1		2	1	6
Veicoli eq.	387	407	416	405	393	364	349	319	3 043
Totale orario				17:30-18:30	17:45-18:45	18:00-19:00	18:15-19:15	18:30-19:30	
				1 615	1 621	1 578	1 511	1 425	

GIOVEDI' 26/02	Totale 6 ore	%
Auto	14 777	70.6%
Autobus urbani	138	0.7%
Autobus extraurbani	25	0.1%
Mezzi pesanti	98	0.5%
motorini	5 862	28.0%
bici	26	0.1%
Veicoli eq.	17 313	100.0%

GIOVEDI' 26/02		Bidirezionale		Totale orario	
07:00-08:00	07:15-08:15	07:30-08:30	07:45-08:45	08:00-09:00	
2 769	3 155	3 266	3 114	3 154	
12:00-13:00	12:15-13:15	12:30-13:30	12:45-13:45	13:00-14:00	
2 668	2 569	2 492	2 494	2 551	
17:30-18:30	17:45-18:45	18:00-19:00	18:15-19:15	18:30-19:30	
3 116	3 212	3 174	3 113	3 030	

Tipo di documento / Document type INDAGINE SUL TRAFFICO - STATO DI FATTO	Documento / Document N° E601/R0RU001	Rev.	Data / Date GIU. 2015
---	---	------	--------------------------

Sono state evidenziate, all'interno delle tre fasce di indagine, le ore di massima punta dell'intero comparto, che corrispondono ai seguenti orari 7.30-8.30, 12.00-13.00 e 17.45-18.45.

Analizzando i flussi di traffico relativi alle giornate del 25 e 26 febbraio, quelli del giorno 26 risultano leggermente superiori, sia nella sezione (2) di Corso Europa (+1,9% sul totale della 6 ore) sia nei rilievi degli incroci (3a) e (3b).

Al contrario nell'intersezione (4) (Via V Maggio-Via Carrara) i dati evidenziano un traffico superiore della giornata del 25 febbraio.

Nella prima figura sottostante, si riporta il confronto dei flussi transitanti negli incroci nelle 6 ore di rilievo tra le due giornate di indagine, mentre nella seconda figura è riportata la distribuzione oraria dei flussi di traffico.

I flussi rilevati agli incroci, nella fascia del mattino tra le 7.00 e le 9.00, risultano mediamente superiori del 13% rispetto alla fascia di punta del mezzogiorno e del 1% rispetto a quella di punta della sera.

FIGURA 3.2 - RILIEVI DI TRAFFICO CONFRONTO DATI RILEVATI NELLE 6 ORE - MERCOLEDI' 25/2/2015 e GIOVEDI' 26/2/2015 - VEICOLI EQUIVALENTI



FIGURA 3.3 - RILIEVI DI TRAFFICO CONFRONTO DEI DATI RILEVATI PER INCROCIO - DISTRIBUZIONE ORARIA DEL TRAFFICO - VEICOLI EQUIVALENTI



Tipo di documento / Document type INDAGINE SUL TRAFFICO - STATO DI FATTO	Documento / Document N° E601/R0RU001	Rev.	Data / Date GIU. 2015
---	---	------	--------------------------

Nel rilievo dell'incrocio 1 non sono stati conteggiati i flussi in ingresso e uscita dalla Sede della Città Metropolitana (ex Provincia di Genova), dal Liceo e dalle funzioni residue all'interno dell'ex Ospedale; le stesse sono state contabilizzate per differenza dai dati rilevati nell'incrocio 2.

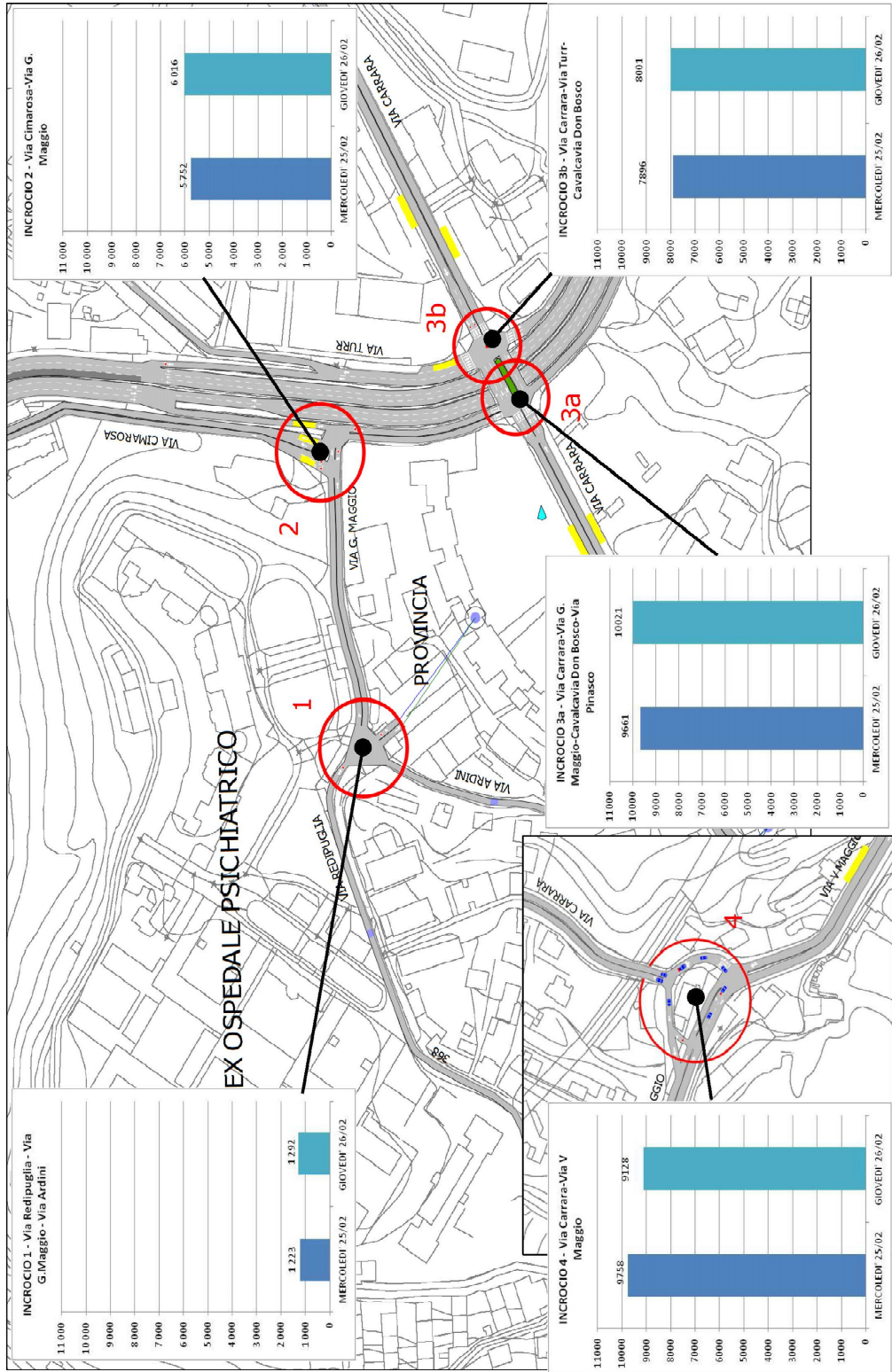
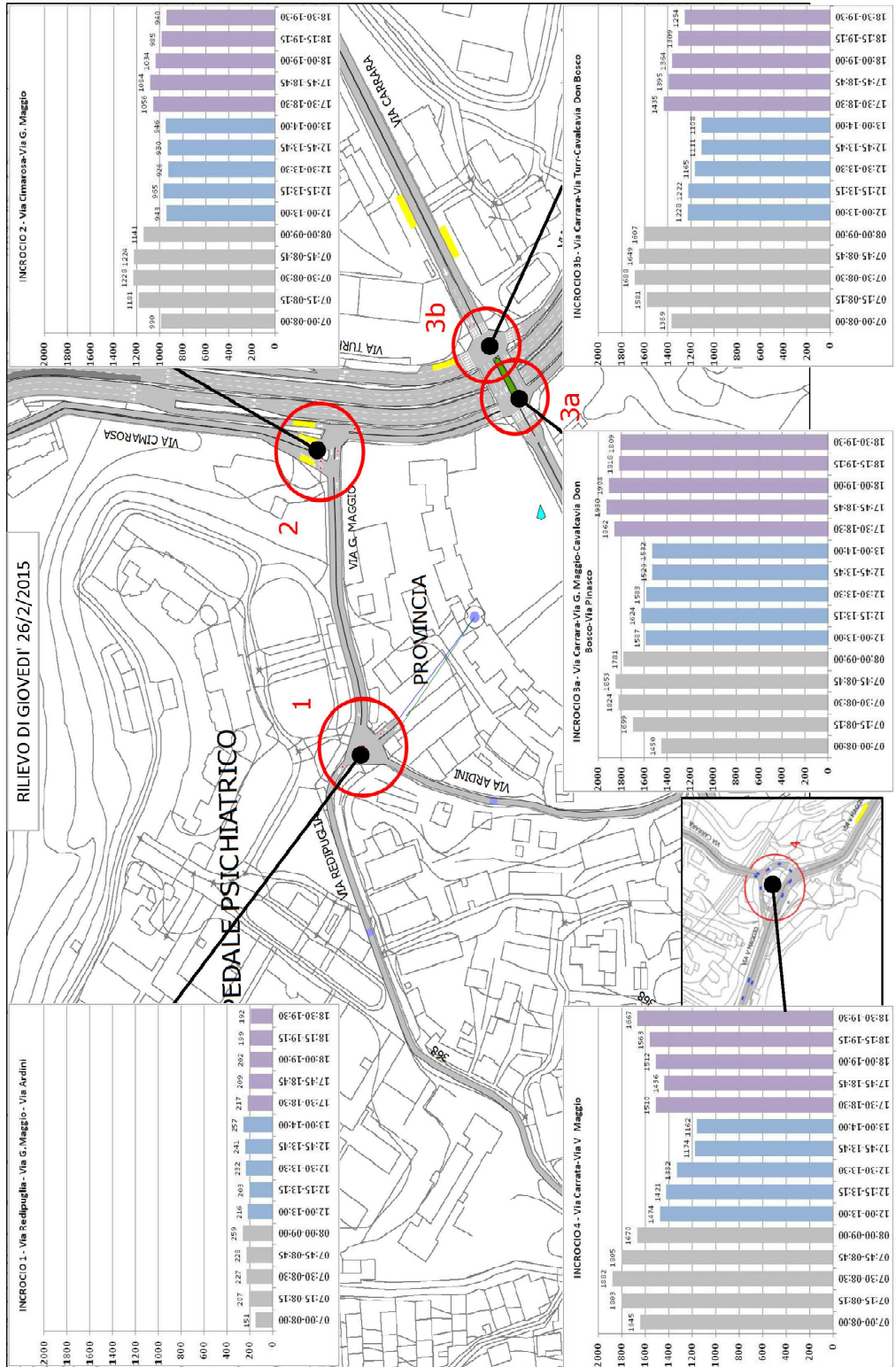
Nella sezione di Corso Europa (Tabella 3.6), i flussi veicolari bidirezionali più elevati sono stati rilevati nell'ora di punta del mattino (7.30-8.30) di giovedì 26 febbraio, con 3.266 veicoli equivalenti, di cui 1.926 in direzione di Genova Centro e 1.340 in direzione di Genova Nervi. I valori complessivi risultano molto simili a quelli rilevati nella punta serale (17.45-18.45), ovvero 3.212 veicoli, di cui 1.621 in direzione di Genova Centro e 1.591 in direzione di Genova Nervi.

I flussi orari del periodo di punta del mezzogiorno risultano del 18% inferiori rispetto ai valori di punta del mattino, con un totale di 2.668 veicoli equivalenti, di cui 1.281 in direzione di Genova Centro e 1.387 in direzione di Genova Nervi.

I veicoli sono stati omogeneizzati in autovetture equivalenti, calcolate attribuendo coeff. correttivi rispettivamente pari a 2.5 per i veicoli pesanti, 2.0 per gli autobus, 0.333 per le motociclette e i ciclomotori e 0.5 per le biciclette.

Le motociclette e i ciclomotori rappresentano il 27%-28% del traffico complessivo.

I rilievi del traffico agli incroci sono stati omogeneizzati moltiplicando per 2.5 il traffico pesante e scalando il traffico leggero tramite un coefficiente 0,81, per tenere conto delle motociclette e i ciclomotori, conteggiati un terzo rispetto ai veicoli leggeri (0,72 auto + (0,28 moto/3)).

TABELLA 3.6 - CORSO EUROPA RILIEVI DI TRAFFICO ORARIO BIDIREZIONALE

Veicoli equivalenti															
Traffico Orario Bidirezionale	07:00-08:00	07:15-08:15	07:30-08:30	07:45-08:45	08:00-09:00	12:00-13:00	12:15-13:15	12:30-13:30	12:45-13:45	13:00-14:00	17:30-18:30	17:45-18:45	18:00-19:00	18:15-19:15	18:30-19:30
MERCOLEDI' 25/02	2 674	2 946	3 115	3 127	3 045	2 584	2 619	2 562	2 517	2 562	3 101	3 055	3 108	3 073	2 998
GIOVEDI' 26/02	2 769	3 155	3 266	3 114	3 154	2 668	2 569	2 492	2 494	2 551	3 116	3 212	3 174	3 113	3 030

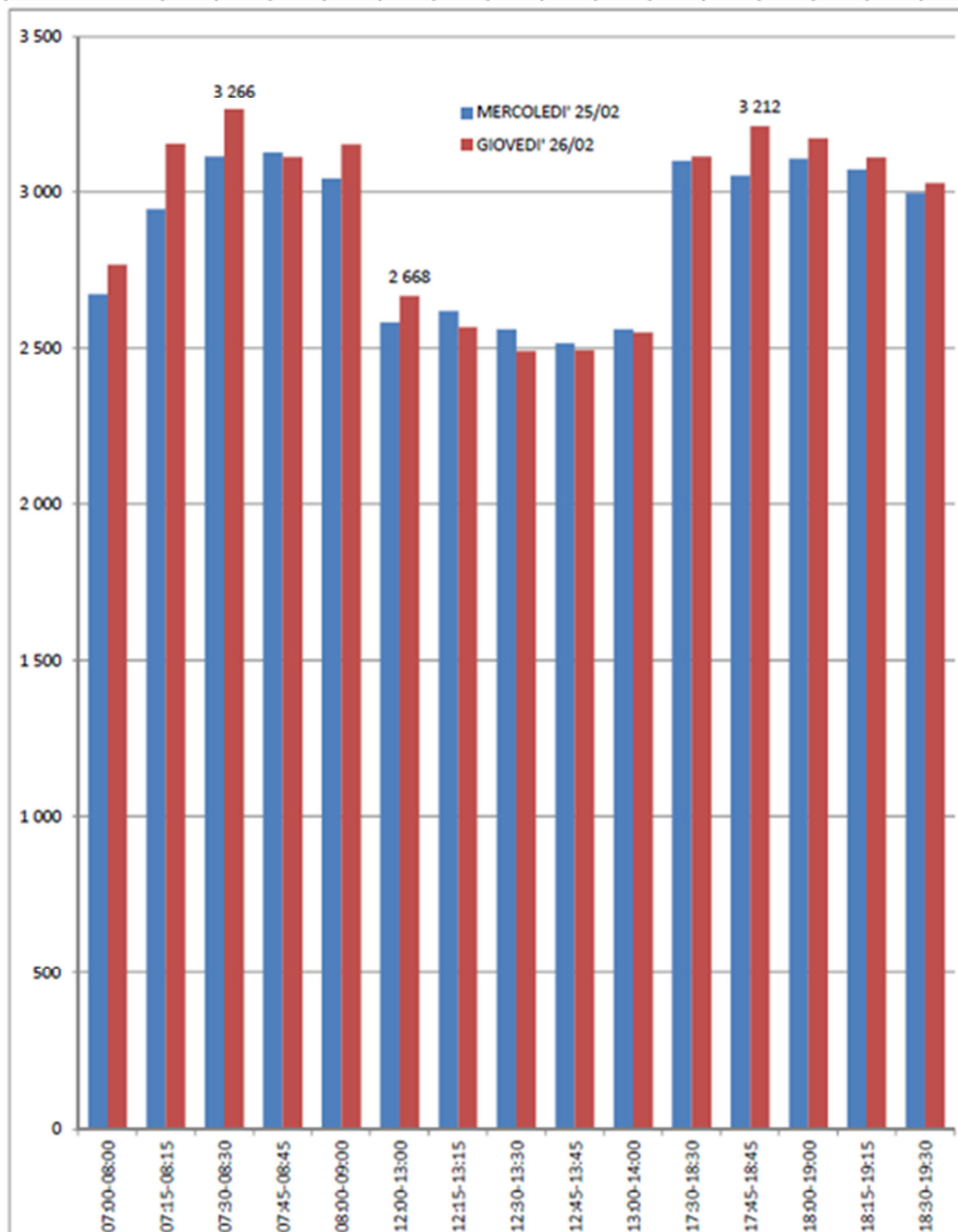

A completamento del quadro dei traffici veicolari che interessano la zona, si riporta in Figura 3.4 la distribuzione delle uscite dal parcheggio in struttura dell’Ospedale Gaslini, in Via Redipuglia, per le 2 giornate di indagine (25 e 26 febbraio) e di martedì 3 marzo; dati che presentano il picco di traffico nella fascia 15.00-16.00 con 210 veicoli-ora.

FIGURA 3.4 - DISTRIBUZIONE DELLE AUTO IN USCITA DAL PARCHEGGIO (AUTOSILOS) OSPEDALE GASLINI

