

3

MODELLO 730/2014 redditi 2013

Mod. N. 1

dichiarazione semplificata dei contribuenti che si avvalgono dell'assistenza fiscale

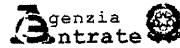

Gli importi devono essere indicati in unità di Euro

CONTRIBUENTE Dichiarante Coniuge dichiarante Dichiarazione congiunta Rappresentante o tutore
CODICE FISCALE DEL CONTRIBUENTE (obbligatorio) _____ **CODICE FISCALE DEL RAPPRESENTANTE O TUTORE** _____
Soggetto fiscalmente 730 integrativo a carico di altri (vedere istruzioni) 730 senza sostituto Situazioni particolari

DATI DEL CONTRIBUENTE
 COGNOME (per le donne indicare il cognome da nubile) _____ NOME _____ SESSO (M o F) _____
 PATERZOLLI _____ MARIANNA _____ F

STATO CIVILE (barrare la relativa casella)
 CELIBE/NUBILE CONIUGATO/A VEDOV/OVA SEPARATO/A DIVORZIATO/A TUTELATO/A MINORE
RESIDENZA ANAGRAFICA
 COMUNE _____ PROVINCIA (sigla) _____
 GENOVA _____ GE _____

TELEFONO E POSTA ELETTRONICA
 TELEFONO PREFISSO _____ NUMERO _____ CELLULARE _____
 INDIRIZZO DI POSTA ELETTRONICA _____
 Dichiara presentata per la prima volta

DOMICILIO FISCALE AL 01/01/2013
 COMUNE _____ PROVINCIA (sigla) _____
 GENOVA _____ GE _____ D969

DOMICILIO FISCALE AL 31/12/2013
 COMUNE _____ PROVINCIA (sigla) _____
DOMICILIO FISCALE AL 01/01/2014
 COMUNE _____ PROVINCIA (sigla) _____

FAMILIARI A CARICO
 BARRARE LA CASELLA
 C = Coniuge
 F1 = Primo figlio
 F = Figlio
 A = Altro
 D = Figlio con disabilità

1	2	3	4	5	6	7	8
1	C CONIUGE						
2	F1 PRIMO FIGLIO	D					
3	F FIGLIO	A	D				
4	F FIGLIO	A	D				
5	F FIGLIO	A	D				

DATI DEL SOSTITUTO D'IMPOSTA CHE EFFETTUERA IL CONGUAGLIO Dichiarazione congiunta: compilare solo nel modello del dichiarante
 COGNOME e NOME o DENOMINAZIONE _____ CODICE FISCALE _____ COMUNE _____
 COMUNE DI GENOVA _____ GENOVA (D969) _____
 PROV. _____ TIPOLOGIA (Via, piazza, ecc.) _____ INDIRIZZO _____ NUM. CIVICO _____ C.A.P. _____
 GE VIA _____ GARIBALDI _____ 9 _____ 16100 _____
 FRAZIONE _____ NUMERO DI TELEFONO / FAX _____ INDIRIZZO DI POSTA ELETTRONICA _____ CODICE SEDE _____
 _____ 000 _____

N. ORD.	REDDITO DOMINICALE	TITOLO	REDDITO AGRARIO	POSSESSO		CANONE DI AFFITTO IN REGIME VINCOLISTICO	CASI PARTICOLARI	CONTINUAZIONE (stesso terreno rigo precedente)	IMU NON DOVUTA	COLTIVATORE DIRETTO O IAP
				GIORNI	%					
A1	,00		,00					<input type="checkbox"/>		
A2	,00		,00					<input type="checkbox"/>		
A3	,00		,00					<input type="checkbox"/>		
A4	,00		,00					<input type="checkbox"/>		
A5	,00		,00					<input type="checkbox"/>		
A6	,00		,00					<input type="checkbox"/>		
A7	,00		,00					<input type="checkbox"/>		
A8	,00		,00					<input type="checkbox"/>		

QUADRO A REDDITI DEI TERRENI

24 ORE SOFTWARE S.p.A. - Via Monte Rosa 91 - 20149 Milano - COPIA CONFORME AL PROVVEDIMENTO AGENZIA DELLE ENTRATE DEL 15/01/2014 e successive modificazioni

QUADRO B REDDITI DEI FABBRICATI E ALTRI DATI

SEZIONE I - REDDITI DEI FABBRICATI

1	RENDITA	2 UTILIZZO	3 POSSESSO		5 CODICE CANONE	6 CANONE DI LOCAZIONE	7 CASI PARTICOLARI	8 CONTINUAZIONE (stesso immobile rigo precedente)	9 CODICE COMUNE	10 IMU DOVUTA PER IL 2013	11 CEDOLARE SECCA	12 CASI PARTICOLARI IMU
			3 GIORNI	4 %								
B1	.00					.00	<input type="checkbox"/>			.00		
B2	.00					.00	<input type="checkbox"/>			.00		
B3	.00					.00	<input type="checkbox"/>			.00		
B4	.00					.00	<input type="checkbox"/>			.00		
B5	.00					.00	<input type="checkbox"/>			.00		
B6	.00					.00	<input type="checkbox"/>			.00		
B7	.00					.00	<input type="checkbox"/>			.00		
B8	.00					.00	<input type="checkbox"/>			.00		

SEZIONE II - DATI RELATIVI AI CONTRATTI DI LOCAZIONE

1 N. rigo Sezione I	2 Mod. n.	3 DATA	4 ESTREMI DI REGISTRAZIONE DEL CONTRATTO		6 CODICE UFFICIO	7 Contratti non superiori 30 gg	8 Anno di presentazione dichiarazione ICI/IMU
			4 SERIE	5 NUMERO E SOTTONUMERO			
B11							
B12							
B13							

QUADRO C REDDITI DI LAVORO DIPENDENTE E ASSIMILATI

SEZIONE I - REDDITI DI LAVORO DIPENDENTE E ASSIMILATI

1 Tipologia reddito	2 Indeterminato/Determinato	3 REDDITO (punto 1 CUD 2014)	4 Tipologia reddito	5 Indeterminato/Determinato	6 REDDITO (punto 1 CUD 2014)	7 Casi particolari					
						8 Tipologia reddito	9 Indeterminato/Determinato	10 REDDITO (punto 1 CUD 2014)			
C1		.00	C2		.00	C3		.00			
Somme per incremento della produttività (compilare solo nei casi previsti nelle istruzioni)											
C4	Somme tassazione ordinaria	1	Somme imposta sostitutiva	2	Ritenute imposta sostitutiva	3	Importi art. 51, comma 6 Tuir	4	Tassazione ordinaria	5	Tassazione sostitutiva
C5	PERIODO DI LAVORO - giorni per i quali spettano le detrazioni (punto 3 CUD 2014)					Lavoro dipendente		Pensione			

SEZIONE II - ALTRI REDDITI ASSIMILATI A QUELLI DI LAVORO DIPENDENTE

1 Assegno del coniuge	2 REDDITO (punto 2 CUD 2014)	3 Assegno del coniuge	4 REDDITO (punto 2 CUD 2014)
C6	9.468,00	C7	.00
C8	1	2 REDDITO (punto 2 CUD 2014)	.00

SEZIONE III - RITENUTE IRPEF E ADDIZIONALE REGIONALE ALL'IRPEF

1 RITENUTE IRPEF (punto 5 CUD 2014)	2 REDDITO (punto 5 CUD 2014)	3 RITENUTE ADD. LE REGIONALE (punto 6 CUD 2014)	
C9	2.178,00	C10	116,00

SEZIONE IV - RITENUTE ADDIZIONALE COMUNALE ALL'IRPEF

1 RITENUTE ACCONTO ADD. LE COMUNALE 2013 (punto 10 CUD 2014)	2 REDDITO (punto 10 CUD 2014)	3 RITENUTE SALDO ADD. LE COMUNALE 2013 (punto 11 CUD 2014)	4 REDDITO (punto 11 CUD 2014)	5 RITENUTE ACCONTO ADD. LE COMUNALE 2014 (punto 13 CUD 2014)	
C11	.00	C12	.00	C13	.00

SEZIONE V - ALTRI DATI

1 CONTRIBUTO DI SOLIDARIETA' TRATTENUTO (punto 137 CUD 2014)	2 REDDITO (punto 137 CUD 2014)
C14	.00

QUADRO D ALTRI REDDITI

SEZIONE I - REDDITI DI CAPITALE, LAVORO AUTONOMO E REDDITI DIVERSI

1 UTILI ED ALTRI PROVENTI EQUIPARATI	2 TIPO DI REDDITO	3 REDDITI	4 RITENUTE	5 ALTRI REDDITI DI CAPITALE	6 TIPO DI REDDITO	7 REDDITI	8 RITENUTE
D1		.00	.00	D2		.00	.00
D3 REDDITI DERIVANTI DA ATTIVITA ASSIMILATE AL LAVORO AUTONOMO				TIPO DI REDDITO			
				REDDITI			
				SPESA			
D4 REDDITI DIVERSI							
D5 REDDITI DERIVANTI DA ATTIVITA OCCASIONALE O DA OBBLIGHI DI FARE, NON FARE E PERMETTERE							

SEZIONE II - REDDITI SOGGETTI A TASSAZIONE SEPARATA

1 Redditi percepiti da eredi e legatari	2 TIPO DI REDDITO	3 TASSAZIONE ORDINARIA	4 ANNO	5 REDDITO	6 REDDITO TOTALE DECEDUTO	7 QUOTA IMPOSTA SUCCESSIONI	8 RITENUTE
D6				.00	.00	.00	.00
D7	Imposte ed oneri rimborsati nel 2013 e altri redditi a tassazione separata			.00			.00

QUADRO E ONERI E SPESE

SEZIONE I - SPESE PER LE QUALI SPETTA LA DETRAZIONE D'IMPOSTA DEL 19% o 24%			
Spese patologie esenti		SPESE SANITARIE	
E1	SPESE SANITARIE	Rateazione (barre la casella) .00	.00
E2	SPESE SANITARIE PATOLOGIE ESENTI PER FAMILIARI NON A CARICO		.00
E3	SPESE SANITARIE PER PERSONE CON DISABILITÀ		.00
E4	SPESE VEICOLI PER PERSONE CON DISABILITÀ	Numero rata	.00
E5	SPESE PER L'ACQUISTO DI CANI GUIDA		.00
E6	SPESE SANITARIE RATEIZZATE IN PRECEDENZA		.00
E7	INTERESSI PER MUTUI IPOTECARI PER L'ACQUISTO DELL'ABITAZIONE PRINCIPALE		.00
E8	ALTRE SPESE	vedi elenco Codici spese nella Tabella delle istruzioni	2.560,00
E9	ALTRE SPESE		.00
E10	ALTRE SPESE		.00
E11	ALTRE SPESE		.00
E12	ALTRE SPESE		.00

SEZIONE II - SPESE E ONERI PER I QUALI SPETTA LA DEDUZIONE DAL REDDITO COMPLESSIVO					
Contributo SSN - RC veicoli		Altri contributi		Contributi per previdenza complementare	
E21	CONTRIBUTI PREVIDENZIALI ED ASSISTENZIALI	.00	.00	E27	DEDUCIBILITÀ ORDINARIA
E22	ASSEGNO AL CONIUGE		.00	E28	LAVORATORI DI PRIMA OCCUPAZIONE
E23	CONTRIBUTI PER ADDETTI AI SERVIZI DOMESTICI E FAMILIARI		.00	E29	FONDI IN SQUILIBRIO FINANZIARIO
E24	EROGAZIONI LIBERALI A FAVORE DI ISTITUZIONI RELIGIOSE		.00	E30	FAMILIARI A CARICO
E25	SPESE MEDICHE E DI ASSISTENZA DEI PORTATORI DI HANDICAP		.00	E31	FONDO PENSIONE NEGOZIALE DIPENDENTI PUBBLICI
E26	ALTRI ONERI DEDUCIBILI		.00		

SEZIONE III A - SPESE PER INTERVENTI DI RECUPERO DEL PATRIMONIO EDILIZIO (DETRAZIONE DEL 36%, 41%, 50% o 65%)									
ANNO	CODICE FISCALE	Interventi particolari	SITUAZIONI PARTICOLARI				NUMERO RATA	IMPORTO SPESA	N. d'ordine immobile
			Codice	Anno	Rideterminazione rate				
E41	2006/2012/2013-antisismico							.00	
E42								.00	
E43								.00	
E44								.00	

SEZIONE III B - DATI CATASTALI IDENTIFICATIVI DEGLI IMMOBILI E ALTRI DATI PER FRUIRE DELLA DETRAZIONE									
N. ord. immobile	Condominio	CODICE COMUNE	TU	SEZ. URB./COMUNE CATAST.	FOGLIO	PARTICELLA	SUBALTERNO		
E51									
E52									
CONDUTTORE (estremi registrazione contratto)		DOMANDA ACCATASTAMENTO							
ALTRI DATI	N. d'ordine immobile	Condominio	DATA	SERIE	E SOTTONUMERO	CODICE UFFICIO AGENZIA ENTRATE	DATA	NUMERO	PROVINCIA UFFICIO AGENZIA ENTRATE
E53									

SEZIONE III C - SPESE PER L'ARREDO DEGLI IMMOBILI RISTRUTTURATI (DETRAZIONE DEL 50%)		
SPESE ARREDO IMMOBILE	SPESE ARREDO IMMOBILE	
E57	SPESE ARREDO IMMOBILI RISTRUTTURATI	.00

SEZIONE IV - SPESE PER INTERVENTI DI RISPARMIO ENERGETICO (DETRAZIONE DEL 55% o 65%)							
TIPO INTERVENTO	ANNO	PERIODO 2013	CASI PARTICOLARI	PERIODO 2008	RATEAZIONE	NUMERO RATA	IMPORTO SPESA
E61		0					.00
E62		0					.00
E63		0					.00

SEZIONE V - DETRAZIONE PER GLI INQUILINI CON CONTRATTO DI LOCAZIONE			
INQUILINI DI ALLOGGI ADIBITI AD ABITAZIONE PRINCIPALE	TIPOLOGIA	GIORNI	PERCENTUALE
E71			
LAVORATORI DIPENDENTI CHE TRASFERISCONO LA RESIDENZA PER MOTIVI DI LAVORO		GIORNI	PERCENTUALE
E72			

SEZIONE VI - ALTRE DETRAZIONI D'IMPOSTA		
DETRAZIONE PER SPESE DI MANTENIMENTO DEI CANI GUIDA	SPESE ACQUISTO MOBILI, ELETTRODOMESTICI, TV, COMPUTER (ANNO 2009)	ALTRE DETRAZIONI
E81	.00	E83

QUADRO F ACCONTI, RITENUTE, ECCEZIONI E ALTRI DATI

SEZIONE I - ACCONTI IRPEF, ADDIZIONALE COMUNALE E CEDOLARE SECCA RELATIVI AL 2013

F1	Acconto IRPEF 2013 (trattenuto e/o versato con Mod. F24)	Prima rata	Acconto IRPEF 2013 (trattenuto e/o versato con Mod. F24)	Trattenuto Mod. 730/2013	Acconto cedolare secca 2013 (trattenuto e/o versato con Mod. F24)	Prima rata	Acconto IRPEF 2013 ricalcolato terreni/frontalieri
		Seconda o unica rata	Acconto Addizionale Comunale 2013	Versato con Mod. F24 2013		Seconda o unica rata	

SEZIONE II - ALTRE RITENUTE SUBITE

F2	IRPEF	Addizionale Regionale	Addizionale Comunale	Addizionale Regionale IRPEF attività sportive dilettantistiche
	Addizionale Comunale IRPEF attività sportive dilettantistiche	IRPEF per lavori socialmente utili	Addiz. Reg. IRPEF per lavori socialmente utili	

SEZIONE III - ECCEZIONI RISULTANTI DALLE PRECEDENTI DICHIARAZIONI

F3	IRPEF	di cui già compensata in F24	Imposta sostitutiva quadro RT	di cui già compensata in F24
	Cedolare secca	di cui già compensata in F24		

F4	Codice Regione	Addizionale Regionale all'IRPEF	di cui già compensata in F24	Codice Comune	Addizionale Comunale all'IRPEF	di cui già compensata in F24
----	----------------	---------------------------------	------------------------------	---------------	--------------------------------	------------------------------

SEZIONE IV - RITENUTE E ACCONTI SOSPESI PER EVENTI ECCEZIONALI

F5	Eventi eccez.	IRPEF	Add.le Regionale	Add.le Comunale	Imposta sostitutiva produttività	cedolare secca	contributo solidarietà
----	---------------	-------	------------------	-----------------	----------------------------------	----------------	------------------------

SEZIONE V - MISURA DEGLI ACCONTI PER L'ANNO 2014 E RATEAZIONE DEL SALDO 2013

F6	Barrare la casella per non effettuare i versamenti di acconto IRPEF	Versamenti di acconto IRPEF in misura inferiore	Barrare la casella per non effettuare i versamenti di acconto add.le comunale	Versamenti di acconto add.le comunale in misura inferiore	Numero rate (in caso di dichiarazione congiunta indicare il dato solo nel modello del dichiarante)
	Barrare la casella per non effettuare i versamenti di acconto cedolare secca	Versamenti di acconto cedolare secca in misura inferiore			

SEZIONE VI - SOGLIE DI ESENZIONE ADDIZIONALE COMUNALE (in presenza di condizioni non desumibili dal Mod. 730)

F7	Soglia esenzione saldo 2013	Esenzione totale/altra agevolazione saldo 2013	F8	Soglia esenzione acconto 2014	Esenzione totale/altra agevolazione acconto 2014
----	-----------------------------	--	----	-------------------------------	--

SEZIONE VII - DATI DA INDICARE NEL MOD. 730 INTEGRATIVO

F9	Importi rimborsati dal sostituto d'imposta	IRPEF	Addizionale Regionale all'IRPEF	Addizionale Comunale all'IRPEF	Cedolare secca
F10	Crediti utilizzati con il modello F24 per il versamento di altre imposte	Credito IRPEF	Credito Addizionale Regionale	Credito Addizionale Comunale	Credito cedolare secca

SEZIONE VIII - ALTRI DATI

F11	Importi rimborsati dal sostituto	Ulteriore detrazione per figli	Detrazioni canoni locazione	F12	Restituzione fiscale straordinaria	F13	Pignoramento presso terzi	Tipo reddito	Ritenute
-----	----------------------------------	--------------------------------	-----------------------------	-----	------------------------------------	-----	---------------------------	--------------	----------

QUADRO G CREDITI D'IMPOSTA

SEZIONE I - CREDITI D'IMPOSTA RELATIVI AI FABBRICATI

G1	Credito riacquisto prima casa	residuo precedente dichiarazione	credito anno 2013	di cui compensato nel mod. F24	G2	Credito canoni di locazione non percepiti (vedere istruzioni)
----	-------------------------------	----------------------------------	-------------------	--------------------------------	----	---

SEZIONE II - CREDITO D'IMPOSTA REINTEGRO ANTICIPAZIONI FONDI PENSIONE

G3	Anno anticipazione	Reintegro Totale/Parziale	Somma reintegrata	Residuo precedente dichiaraz.	Anno 2013	di cui compensato nel mod. F24
----	--------------------	---------------------------	-------------------	-------------------------------	-----------	--------------------------------

SEZIONE III - CREDITO D'IMPOSTA PER REDDITI PRODOTTI ALL'ESTERO

G4	Codice Stato estero	Anno	Reddito estero	Imposta estera	Reddito complessivo
			Imposta lorda	Imposta netta	Credito utilizzato nella precedenti dichiarazioni
					di cui relativo allo Stato estero di cui 1

SEZIONE IV - CREDITO D'IMPOSTA PER GLI IMMOBILI COLPITI DAL SISMA IN ABRUZZO

G5	Abitazione principale	Codice fiscale	Numero rata	Totale credito	Residuo precedente dichiarazione	
G6	Altri immobili	Impresa/ Professione	Codice fiscale	Numero rata	Rateazione	Totale credito

SEZIONE V - CREDITO D'IMPOSTA PER INCREMENTO OCCUPAZIONE

G7	Residuo precedente dichiaraz.	di cui compensato nel mod. F24
----	-------------------------------	--------------------------------

SEZIONE VI - CREDITO D'IMPOSTA PER MEDIAZIONI

G8	Residuo precedente dichiaraz.	Anno 2013	di cui compensato nel mod. F24
----	-------------------------------	-----------	--------------------------------

QUADRO I IMPOSTE DA COMPENSARE

I1	Indicare l'importo delle imposte da versare con il Mod. F24 utilizzando in compensazione il credito che risulta dal Mod. 730	oppure	Barrare la casella per utilizzare in compensazione con il Mod. F24 l'intero credito che risulta dal Mod. 730 (che quindi non sarà rimborsato dal sostituto d'imposta)
----	--	--------	---

FIRMA DELLA DICHIARAZIONE

Con l'apposizione della firma si esprime anche il consenso al trattamento dei dati sensibili indicati nella dichiarazione

FIRMA DEL CONTRIBUENTE

N. modelli compilati 1 Barrare la casella per richiedere di essere informato direttamente dal soggetto che presta l'assistenza fiscale di eventuali comunicazioni dell'Agenzia delle Entrate

3

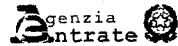
MODELLO 730-3 redditi 2013
prospetto di liquidazione relativo all'assistenza fiscale prestata
Modello N. 
 Impegno ad informare il contribuente di eventuali comunicazioni
 dell'Agenzia delle Entrate relative alla presente dichiarazione
730
rettificativo730
integrativo

24 ORE SOFTWARE S.p.A. - Via Monte Rosa 91, 20149 Milano - COPIA CONFORME AL PROVVEDIMENTO AGENZIA DELLE ENTRATE DEL 15/01/2014 e successive modificazioni

	CODICE FISCALE	COGNOME E NOME O DENOMINAZIONE	N. DI ISCRIZIONE ALL'ALBO DEI CAF
SOSTITUTO D'IMPOSTA O C.A.F. O PROFESSIONISTA ABILITATO	04443481009	C.A.F. COLDIRETTI S.R.L.	00029
RESPONSABILE ASSISTENZA FISCALE			
DICHIARANTE		PEDERZOLLI MARIANNA	
CONIUGE DICHIARANTE			

RIEPILOGO DEI REDDITI		DICHIARANTE	CONIUGE
1	REDDITI DOMINICALI	,00	,00
2	REDDITI AGRARI	,00	,00
3	REDDITI DEI FABBRICATI	,00	,00
4	REDDITI DI LAVORO DIPENDENTE E ASSIMILATI	9.468,00	,00
5	ALTRI REDDITI	,00	,00
6	IMPONIBILE CEDOLARE SECCA	,00	,00
7	Reddito abitazione principale e pertinenze (non soggette a IMU)	,00	,00
CALCOLO DEL REDDITO IMPONIBILE E DELL'IMPOSTA LORDA		DICHIARANTE	CONIUGE
11	REDDITO COMPLESSIVO	9.468,00	,00
12	Deduzione abitazione principale e pertinenze (non soggette a IMU)	,00	,00
13	ONERI DEDUCIBILI	,00	,00
14	REDDITO IMPONIBILE	9.468,00	,00
15	Compensi per attività sportive dilettantistiche con ritenuta a titolo d'imposta	,00	,00
16	IMPOSTA LORDA	2.178,00	,00
CALCOLO DETRAZIONI E CREDITI D'IMPOSTA		DICHIARANTE	CONIUGE
21	Detrazione per coniuge a carico	,00	,00
22	Detrazione per figli a carico	,00	,00
23	Ulteriore detrazione per figli a carico	,00	,00
24	Detrazione per altri familiari a carico	,00	,00
25	Detrazione per redditi di lavoro dipendente	,00	,00
26	Detrazione per redditi di pensione	,00	,00
27	Detrazione per redditi assimilati a quelli di lavoro dipendente e altri redditi	1.001,00	,00
28	Detrazione oneri ed erogazioni liberali	486,00	,00
29	Detrazione spese per interventi di recupero del patrimonio edilizio	,00	,00
30	Detrazione spese arredo immobili ristrutturati	,00	,00
31	Detrazione spese per interventi di risparmio energetico	,00	,00
32	Detrazione per gli inquilini con contratto di locazione	,00	,00
33	Altre detrazioni d'imposta	,00	,00
41	Credito d'imposta per il riacquisto della prima casa	,00	,00
42	Credito d'imposta per l'incremento dell'occupazione	,00	,00
43	Credito d'imposta reintegro anticipazioni fondi pensione	,00	,00
44	Credito d'imposta per mediazioni	,00	,00
48	TOTALE DETRAZIONI E CREDITI D'IMPOSTA	1.487,00	,00
CALCOLO DELL'IMPOSTA NETTA E DEL RIGO DIFFERENZA		DICHIARANTE	CONIUGE
51	IMPOSTA NETTA	691,00	,00
52	Credito d'imposta per altri immobili - Sisma Abruzzo	,00	,00
53	Credito d'imposta per l'abitazione principale - Sisma Abruzzo	,00	,00
54	Credito d'imposta per imposte pagate all'estero	,00	,00
55	Credito d'imposta per canoni non percepiti	,00	,00
56	RITENUTE	2.178,00	,00
57	DIFFERENZA	-1.487,00	,00
58	ECCEDENZA DELL'IRPEF RISULTANTE DALLA PRECEDENTE DICHIARAZIONE	,00	,00
59	ACCONTI VERSATI	,00	,00
60	RESTITUZIONE BONUS	,00	,00

-1.487,00

CALCOLO DELLE ADDIZIONALI REGIONALE E COMUNALE ALL'IRPEF		DICHIARANTE	CONIUGE				
71	REDDITO IMPONIBILE	9.468,00	,00				
72	ADDIZIONALE REGIONALE ALL'IRPEF DOVUTA	116,00	,00				
73	ADDIZIONALE REGIONALE ALL'IRPEF RISULTANTE DALLA CERTIFICAZIONE	116,00	,00				
74	ECCEDENZA ADDIZIONALE REGIONALE ALL'IRPEF PRECEDENTE DICHIARAZIONE	,00	,00				
75	ADDIZIONALE COMUNALE ALL'IRPEF DOVUTA	,00	,00				
76	ADDIZIONALE COMUNALE ALL'IRPEF RISULTANTE DALLA CERTIFICAZIONE E/O VERSATA	,00	,00				
77	ECCEDENZA ADDIZIONALE COMUNALE ALL'IRPEF PRECEDENTE DICHIARAZIONE	,00	,00				
78	ACCONTO ADDIZIONALE COMUNALE ALL'IRPEF 2014	,00	,00				
79	ACCONTO ADDIZIONALE COMUNALE ALL'IRPEF 2014 RISULTANTE DALLA CERTIFICAZIONE	,00	,00				
CEDOLARE SECCA LOCAZIONI		DICHIARANTE	CONIUGE				
81	CEDOLARE SECCA DOVUTA	,00	,00				
82	ECCEDENZA CEDOLARE SECCA RISULTANTE DALLA PRECEDENTE DICHIARAZIONE	,00	,00				
83	ACCONTI CEDOLARE SECCA VERSATI PER IL 2013	,00	,00				
CONTRIBUTO DI SOLIDARIETA'		DICHIARANTE	CONIUGE				
84	BASE IMPONIBILE CONTRIBUTO DI SOLIDARIETA'	,00	,00				
85	CONTRIBUTO DI SOLIDARIETA' DOVUTO	,00	,00				
86	CONTRIBUTO DI SOLIDARIETA' RISULTANTE DALLA CERTIFICAZIONE	,00	,00				
LIQUIDAZIONE DELLE IMPOSTE DEL DICHIARANTE		CREDITI				DEBITI	
	Codice Regione/ Comune	Importi non rimborsabili	Credito	di cui da utilizzare in compensazione con F24	di cui da rimborsare	Importi da non versare	Importi da trattenerne/versare
91	IRPEF	,00	1.487,00	,00	1.487,00	,00	,00
92	ADDIZIONALE REGIONALE IRPEF	,00	,00	,00	,00	,00	,00
93	ADDIZIONALE COMUNALE IRPEF	,00	,00	,00	,00	,00	,00
94	PRIMA RATA ACCONTO IRPEF 2014						,00
95	SECONDA O UNICA RATA ACCONTO IRPEF 2014						,00
96	ACCONTO 20% REDDITI TASSAZIONE SEPARATA					,00	,00
97	ACCONTO ADDIZIONALE COMUNALE 2014						,00
98	IMPOSTA SOSTITUTIVA INCREMENTO PRODUTTIVITA'						,00
99	CEDOLARE SECCA LOCAZIONI	,00	,00	,00	,00	,00	,00
100	PRIMA RATA ACCONTO CEDOLARE SECCA 2014						,00
101	SECONDA O UNICA RATA ACCONTO CEDOLARE SECCA 2014						,00
102	CONTRIBUTO DI SOLIDARIETA'					,00	,00
LIQUIDAZIONE DELLE IMPOSTE DEL CONIUGE		CREDITI				DEBITI	
	Codice Regione/ Comune	Importi non rimborsabili	Credito	di cui da utilizzare in compensazione con F24	di cui da rimborsare	Importi da non versare	Importi da trattenerne/versare
111	IRPEF	,00	,00	,00	,00	,00	,00
112	ADDIZIONALE REGIONALE IRPEF	,00	,00	,00	,00	,00	,00
113	ADDIZIONALE COMUNALE IRPEF	,00	,00	,00	,00	,00	,00
114	PRIMA RATA ACCONTO IRPEF 2014						,00
115	SECONDA O UNICA RATA ACCONTO IRPEF 2014						,00
116	ACCONTO 20% REDDITI TASSAZIONE SEPARATA					,00	,00
117	ACCONTO ADDIZIONALE COMUNALE 2014						,00
118	IMPOSTA SOSTITUTIVA INCREMENTO PRODUTTIVITA'						,00
119	CEDOLARE SECCA LOCAZIONI	,00	,00	,00	,00	,00	,00
120	PRIMA RATA ACCONTO CEDOLARE SECCA 2014						,00
121	SECONDA O UNICA RATA ACCONTO CEDOLARE SECCA 2014						,00
122	CONTRIBUTO DI SOLIDARIETA'					,00	,00
ALTRI DATI		DICHIARANTE	CONIUGE				
131	Residuo credito d'imposta per il riacquisto della prima casa da utilizzare in compensazione	,00	,00				
132	Residuo credito d'imposta per l'incremento dell'occupazione da utilizzare in compensazione	,00	,00				
133	Residuo credito d'imposta per l'abitazione principale - Sisma Abruzzo	,00	,00				
134	Residuo credito d'imposta reintegro anticipazioni fondi pensione	,00	,00				
135	Residuo credito d'imposta per mediazioni	,00	,00				
136	Totale spese sanitarie rateizzate nella presente dichiarazione (righe E1, E2 e E3)	,00	,00				
137	Reddito di riferimento per agevolazioni fiscali (con imponibile cedolare secca locazioni)	9.468,00	,00				
138	ACCONTO IRPEF 2014 Reddito complessivo	,00	,00				
139	CASI PARTICOLARI Importo su cui calcolare l'acconto	,00	,00				
145	Crediti per imposte pagate all'estero	Anno	Totale credito utilizzato	Stato	Credito utilizzato	Stato	Credito utilizzato
146	DICHIARANTE		,00		,00		,00
146	CONIUGE DICHIARANTE		,00		,00		,00
147	Redditi fondiari non imponibili				,00		,00
148	Reddito abitazione principale e pertinenze (soggette a IMU)				,00		,00
149	Residuo deduzione somme restituite				,00		,00

RISULTATO DELLA LIQUIDAZIONE

IMPORTI DA TRATTENERE O DA RIMBORSARE - MOD 730 ORDINARIO

RICHIESTA DI RATEIZZAZIONE DEI VERSAMENTI DI SALDO E DEGLI EVENTUALI ACCONTI IN RATE		SALDO E PRIMO ACCONTO	SECONDO O UNICO ACCONTO
161	IMPORTO CHE SARA' TRATTENUTO DAL DATORE DI LAVORO O DALL'ENTE PENSIONISTICO IN BUSTA PAGA Saldo e primo acconto nel mese di luglio (agosto/settembre per i pensionati). Secondo o unico acconto nel mese di novembre Nel caso di richiesta di rateizzazione il saldo ed il primo acconto saranno ripartiti in base al numero di rate richiesto	,00	,00
162	IMPORTO DA VERSARE CON IL MOD. F24 (dipendenti senza sostituto). Saldo e primo acconto nel mese di giugno. Secondo o unico acconto nel mese di novembre. Per il dettaglio delle imposte da versare vedere i righi da 231 a 245	,00	,00
			CREDITO
163	IMPORTO CHE SARA' RIMBORSATO DAL DATORE DI LAVORO O DALL'ENTE PENSIONISTICO IN BUSTA PAGA Nel mese di luglio (agosto/settembre per i pensionati)		1.487,00
164	IMPORTO CHE SARA' RIMBORSATO DALL'AGENZIA DELLE ENTRATE (dipendenti senza sostituto e casi particolari) Il rimborso sarà erogato dall'agenzia delle entrate al termine dei controlli preventivi previsti (rimborso di importo superiore a 4.000 euro in presenza di particolari situazioni). Il versamento del rimborso sarà diminuito dell'importo dovuto a titolo di secondo o unico acconto.		,00

IMPORTI DA RIMBORSARE - MOD 730 INTEGRATIVO

	CODICE REGIONE/COMUNE	RIMBORSO DICHIARANTE	CODICE REGIONE/COMUNE	RIMBORSO CONIUGE	TOTALE
171		,00		,00	,00
172		,00		,00	,00
173		,00		,00	,00
174		,00		,00	,00
175		,00		,00	,00
176		,00		,00	,00
177		,00		,00	,00
178					,00
179					,00

DATI PER LA COMPILAZIONE DEL MODELLO F24

CREDITI DA UTILIZZARE IN COMPENSAZIONE MOD F24		1 CODICE TRIBUTO	2 ANNO DI RIFERIMENTO	3 CODICE REGIONE/COMUNE	4 CREDITO (DA QUADRO I)	5 DIPENDENTI SENZA SOSTITUTO (credito non superiore a 12 euro)
DICHIARANTE	191	4001	2013		,00	,00
	192	3801	2013		,00	,00
	193	3844	2013		,00	,00
	194	1842	2013		,00	,00
	195	4200	2013		,00	,00
	196	1816	2013		,00	,00
CONIUGE	197	1683	2013		,00	,00
	198				,00	,00
	211	4001	2013		,00	,00
212	3801	2013		,00	,00	
213	3844	2013		,00	,00	
214	1842	2013		,00	,00	
215	4200	2013		,00	,00	
216	1816	2013		,00	,00	
217	1683	2013		,00	,00	
218				,00	,00	

IMPORTI DA VERSARE MOD F24 (730 DIPENDENTI SENZA SOSTITUTO)

IMPORTI DA VERSARE - GIUGNO		1 CODICE TRIBUTO	2 ANNO DI RIFERIMENTO	3 CODICE REGIONE/COMUNE	4 IMPORTO DA VERSARE
231	IRPEF	4001	2013		,00
232	ADDITIONALE REGIONALE IRPEF	3801	2013		,00
233	ADDITIONALE COMUNALE IRPEF	3844	2013		,00
234	PRIMA RATA ACCONTO IRPEF 2014	4033	2014		,00
235	ACCONTO 20% TASSAZIONE SEPARATA	4200	2013		,00
236	ACCONTO ADDIZIONALE COMUNALE 2014	3843	2014		,00
237	IMPOSTA SOSTITUTIVA PRODUTTIVITA'	1816	2013		,00
238	CEDOLARE SECCA LOCAZIONI	1842	2013		,00
239	PRIMA RATA ACCONTO CEDOLARE SECCA 2014	1840	2014		,00
240	CONTRIBUTO DI SOLIDARIETA'	1683	2013		,00
241	Importi relativi al coniuge con domicilio diverso dal dichiarante	3801	2013		,00
242	ADDITIONALE REGIONALE IRPEF	3844	2013		,00
243	ADDITIONALE COMUNALE IRPEF	3843	2014		,00
IMPORTI DA VERSARE - NOVEMBRE					
244	SECONDA O UNICA RATA ACCONTO IRPEF 2014	4034	2014		,00
245	SECONDA O UNICA RATA ACCONTO CEDOLARE SECCA 2014	1841	2014		,00

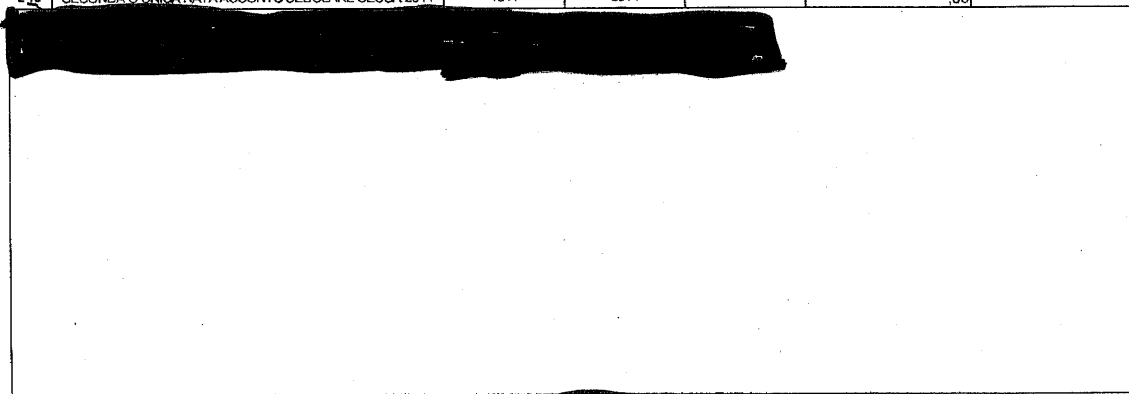

FIRMA DEL DATORE DI LAVORO O DEL RAPPRESENTANTE DELL'ENTE EROGANTE O DEL RESPONSABILE DELL'ASSISTENZA FISCALE DEL C.A.F. O DEL PROFESSIONISTA ABILITATO