

**MODELLO 730-3** Redditi 2021

prospetto di liquidazione relativo all'assistenza fiscale prestata

 730 rettificativo 730 integrativo Impegno ad informare il contribuente di eventuali comunicazioni dell'Agenzia delle Entrate relative alla presente dichiarazione Comunicazione dati rettificati CAF o professionista Sostituto, CAF o professionista non delegatoSOSTITUTO D'IMPOSTA O C.A.F.
O PROFESSIONISTA ABIUTATO

CODICE FISCALE

COGNOME E NOME O DENOMINAZIONE

N. ISCRIZIONE ALBO DEI CAF

RESPONSABILE ASSISTENZA FISCALE

DICHIARANTE

MANTERO MARCO

CONIUGE DICHIARANTE

RIEPILOGO DEI REDDITI		DICHIARANTE	CONIUGE
1	REDDITI DOMINICALI	,00	,00
2	REDDITI AGRARI	,00	,00
3	REDDITI DEI FABBRICATI	,00	,00
4	REDDITI DI LAVORO DIPENDENTE E ASSIMILATI	22.107,00	,00
5	ALTRI REDDITI	,00	,00
6	IMPONIBILE CEDOLARE SECCA	,00	,00
7	Reddito abitazione principale e pertinenze (non soggette a IMU)	,00	,00
CALCOLO DEL REDDITO IMPONIBILE E DELL'IMPOSTA LORDA		DICHIARANTE	CONIUGE
11	REDDITO COMPLESSIVO	22.107,00	,00
12	Deduzione abitazione principale e pertinenze (non soggette a IMU)	,00	,00
13	ONERI DEDUCIBILI	,00	,00
14	REDDITO IMPONIBILE	22.107,00	,00
15	Compensi per attività sportive dilettantistiche con ritenuta a titolo d'imposta	,00	,00
16	IMPOSTA LORDA	5.369,00	,00
CALCOLO DETRAZIONI E CREDITI D'IMPOSTA		DICHIARANTE	CONIUGE
21	Detrazione per coniuge a carico	,00	,00
22	Detrazione per figli a carico	729,00	,00
23	Ulteriore detrazione per figli a carico	,00	,00
24	Detrazione per altri familiari a carico	,00	,00
25	Detrazione per redditi di lavoro dipendente	1.244,00	,00
26	Detrazione per redditi di pensione	,00	,00
27	Detrazione per redditi assimilati a quelli di lavoro dipendente e altri redditi	,00	,00
28	Detrazione oneri ed erogazioni liberali	710,00	,00
29	Detrazione spese per interventi di recupero del patrimonio edilizio e per misure antisismiche	1.377,00	,00
30	Detrazione spese arredo immobili ristrutturati	402,00	,00
31	Detrazione spese per interventi di risparmio energetico	1.073,00	,00
32	Detrazione spese arredo immobili giovani coppie	,00	,00
33	Detrazione IVA per acquisto abitazione classe energetica A o B	,00	,00
34	Ulteriore detrazione per redditi di lavoro dipendente e assimilati	,00	,00
37	Detrazioni inquilini con contratto di locazione	,00	,00
38	Altre detrazioni d'imposta	,00	,00
39	Detrazione per comparto sicurezza e difesa	,00	,00
40	Detrazione per pace contributiva e colonnine di ricarica	,00	,00
41	Credito d'imposta per il riacquisto della prima casa	,00	,00
42	Credito d'imposta per l'incremento dell'occupazione	,00	,00
43	Credito d'imposta reintegro anticipazioni fondi pensione	,00	,00
44	Credito d'imposta per mediazioni	,00	,00
45	Credito d'imposta per negoziazione e arbitrato	,00	,00
46	Credito d'imposta per l'acquisto prima casa under 36	,00	,00
48	TOTALE DETRAZIONI E CREDITI D'IMPOSTA	5.535,00	,00

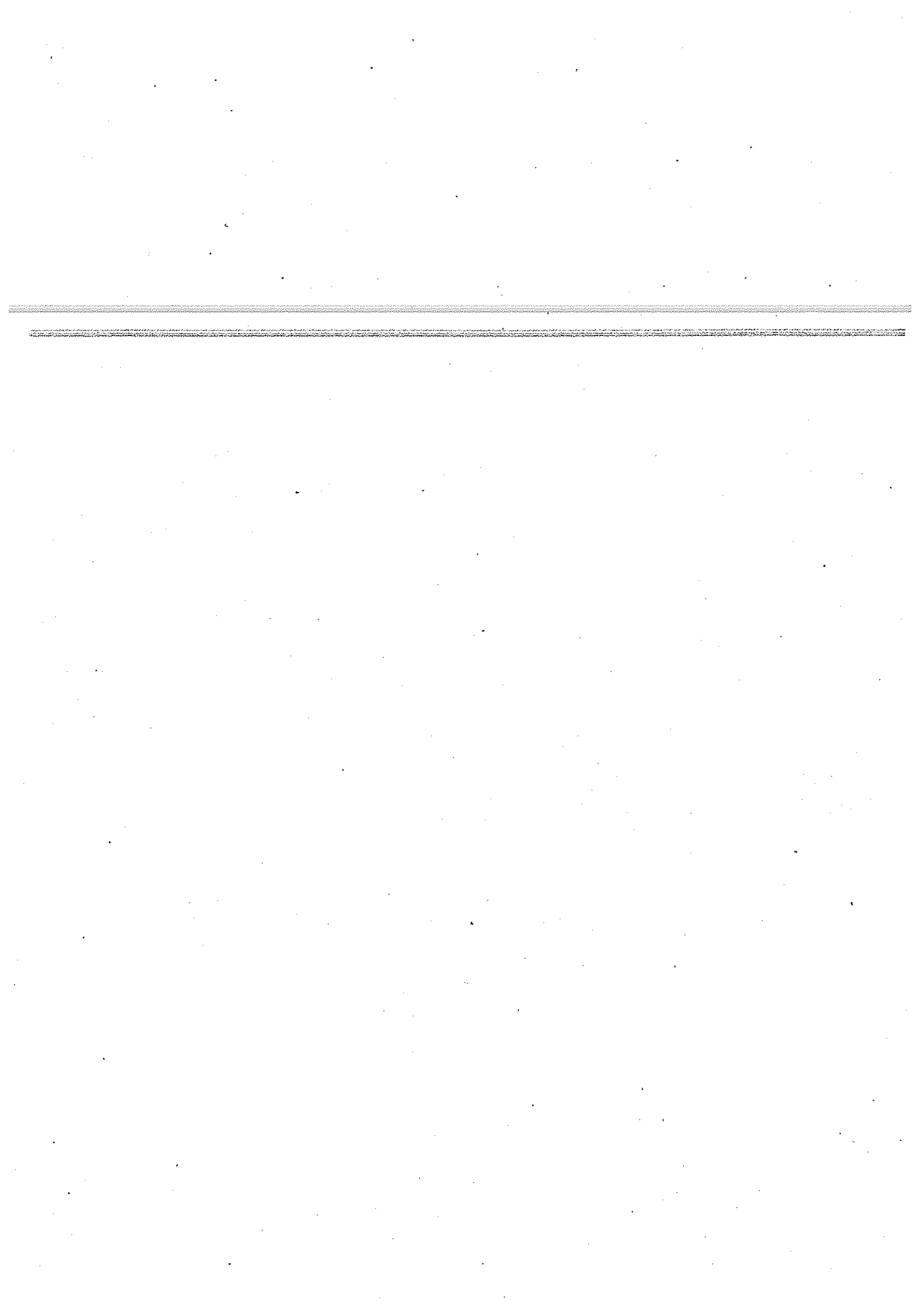

CATEGORIA DEI REDDITI E DEI CREDITI IMPOSTATI		CREDITI		DEBITI			
50	IMPOSTA NETTA						
50	IMPOSTA NETTA		,00		,00		
51	Credito d'imposta per altri immobili - Sisma Abruzzo		,00		,00		
52	Credito d'imposta per l'abitazione principale - Sisma Abruzzo		,00		,00		
53	Credito d'imposta per imposte pagate all'estero		,00		,00		
54	Credito d'imposta per erogazioni cultura		,00		,00		
55	Credito d'imposta per erogazioni scuola		,00		,00		
56	Credito d'imposta per videosorveglianza		,00		,00		
57	Altri crediti d'imposta		,00		,00		
58	Crediti residui per detrazioni incapienti		,00		,00		
59	RITENUTE		3.396,00		,00		
60	DIFFERENZA		3.396,00		,00		
ECCEDENZA (ACCREDITI) E RITENUTE IRPEF		CREDITI		DEBITI			
61	ECCEDENZA DELL'IRPEF RISULTANTE DALLE PRECEDENTI DICHIARAZIONI		,00		,00		
62	ACCONTI VERSATI		,00		,00		
63	Restituzione bonus fiscale e straordinario		,00		,00		
64	Detrazioni e crediti già rimborsati dal sostituto o già fruiti		,00		,00		
68	Trattamento integrativo spettante		1.200,00		,00		
69	Trattamento integrativo riconosciuto in dichiarazione		,00		,00		
70	Restituzione trattamento integrativo non spettante		,00		,00		
CATEGORIA DELLE ADDIZIONI REGIONALE E COMUNALE ALL'IRPEF		CREDITI		DEBITI			
71	REDDITO IMPONIBILE		,00		,00		
72	ADDIZIONALE REGIONALE ALL'IRPEF DOVUTA		,00		,00		
73	ADDIZIONALE REGIONALE ALL'IRPEF RISULTANTE DALLA CERTIFICAZIONE		313,00		,00		
74	ECCEDENZA ADDIZIONALE REGIONALE ALL'IRPEF PRECEDENTE DICHIARAZIONE		,00		,00		
75	ADDIZIONALE COMUNALE ALL'IRPEF DOVUTA		,00		,00		
76	ADDIZIONALE COMUNALE ALL'IRPEF RISULTANTE DALLA CERTIFICAZIONE E/O VERSATA		177,00		,00		
77	ECCEDENZA ADDIZIONALE COMUNALE ALL'IRPEF PRECEDENTE DICHIARAZIONE		,00		,00		
78	ACCONTO ADDIZIONALE COMUNALE ALL'IRPEF 2022		,00		,00		
79	ACCONTO ADDIZIONALE COMUNALE ALL'IRPEF 2022 RISULTANTE DALLA CERTIFICAZIONE		53,00		,00		
CATEGORIA SECCA LOCAZIONI		CREDITI		DEBITI			
80	CEDOLARE SECCA DOVUTA		,00		,00		
81	DIFFERENZA		,00		,00		
82	ECCEDENZA CEDOLARE SECCA RISULTANTE DALLA PRECEDENTE DICHIARAZIONE		,00		,00		
83	ACCONTI CEDOLARE SECCA VERSATI PER IL 2021		,00		,00		
LIQUIDAZIONE DELLE IMPOSTE DEL DICHIARANTE		CREDITI				DEBITI	
	Codice Regione/ Comune	Importi non rimborsabili	Credito	di cui da utilizzare in compensazione con F24	di cui da rimborsare	Importi da non versare	Importi da trattenerne/versare
91	IRPEF	2	,00	3.396,00	,00	3.396,00	,00
92	ADDIZIONALE REGIONALE IRPEF	9	,00	313,00	,00	313,00	,00
93	ADDIZIONALE COMUNALE IRPEF	D969	,00	177,00	,00	177,00	,00
94	PRIMA RATA ACCONTO IRPEF 2022						,00
95	SECONDA O UNICA RATA ACCONTO IRPEF 2022						,00
96	ACCONTO 20% REDDITI TASSAZIONE SEPARATA					,00	22,00
97	ACCONTO ADDIZIONALE COMUNALE 2022						,00
98	IMPOSTA SOSTITUTIVA PREMI DI RISULTATO E WELFARE AZIENDALE					,00	,00
99	CEDOLARE SECCA LOCAZIONI		,00	,00	,00	,00	,00
100	PRIMA RATA ACCONTO CEDOLARE SECCA 2022						,00
101	SECONDA O UNICA RATA ACCONTO CEDOLARE SECCA 2022						,00
LIQUIDAZIONE DELLE IMPOSTE DEL CONIUGE		CREDITI				DEBITI	
	Codice Regione/ Comune	Importi non rimborsabili	Credito	di cui da utilizzare in compensazione con F24	di cui da rimborsare	Importi da non versare	Importi da trattenerne/versare
111	IRPEF	2	,00	,00	,00	,00	,00
112	ADDIZIONALE REGIONALE IRPEF	9	,00	,00	,00	,00	,00
113	ADDIZIONALE COMUNALE IRPEF	D969	,00	,00	,00	,00	,00
114	PRIMA RATA ACCONTO IRPEF 2022						,00
115	SECONDA O UNICA RATA ACCONTO IRPEF 2022						,00
116	ACCONTO 20% REDDITI TASSAZIONE SEPARATA					,00	,00
117	ACCONTO ADDIZIONALE COMUNALE 2022						,00
118	IMPOSTA SOSTITUTIVA PREMI DI RISULTATO E WELFARE AZIENDALE					,00	,00
119	CEDOLARE SECCA LOCAZIONI		,00	,00	,00	,00	,00
120	PRIMA RATA ACCONTO CEDOLARE SECCA 2022						,00
121	SECONDA O UNICA RATA ACCONTO CEDOLARE SECCA 2022						,00

ALTRI DATI		DICHIARANTE	CONIUGE							
128	Residuo credito d'imposta per sanificazione e acquisto dispositivi di protezione	,00	,00							
129	Residuo credito d'imposta per depuratori acqua e riduzione consumo contenitori di plastica	,00	,00							
130	Residuo credito d'imposta per erogazione cultura	,00	,00							
131	Residuo credito d'imposta per il riacquisto della prima casa da utilizzare in compensazione	,00	,00							
132	Residuo credito d'imposta per l'incremento dell'occupazione da utilizzare in compensazione	,00	,00							
133	Residuo credito d'imposta per l'abitazione principale - Sisma Abruzzo	,00	,00							
134	Residuo credito d'imposta reintegro anticipazioni fondi pensione	,00	,00							
135	Residuo credito d'imposta per mediazioni	,00	,00							
136	Totale spese sanitarie rateizzate nella presente dichiarazione (righe E1, E2 e E3)	,00	,00							
137	Reddito di riferimento per agevolazioni fiscali (con imponibile cedolare secca locazioni)	22.107,00	,00							
138	ACCONTO IRPEF 2022	Reddito complessivo	,00							
139	CASI PARTICOLARI	Importo su cui calcolare l'acconto	,00							
141	ACCONTI 2022 COMPENSATI	Prima rata acconto IRPEF	,00							
142	INTERNAMENITE NEL MOD. 730/2022	Acconto addizionale comunale	,00							
143		Prima rata acconto cedolare secca	,00							
145	Crediti per imposte pagate all'estero	Anno	Totale credito utilizzato	Stato	Credito utilizzato	Stato	Credito utilizzato			
		DICHIARANTE	1	2	3	4	5	6		
146		CONIUGE DICHIARANTE								
147	Redditi fondiari non imponibili			391,00		,00				
148	Reddito abitazione principale e pertinenze (soggette a IMU)			,00		,00				
149	Residuo deduzione somme restituite			,00		,00				
150	Residuo erogazioni scuola			,00		,00				
151	Residuo credito d'imposta per negoziazione e arbitrato			,00		,00				
152	Residuo credito d'imposta per videosorveglianza			,00		,00				
153	Residuo erogazioni liberali ONLUS, OV e APS	DICHIARANTE	2018 ¹	,00	2019 ²	,00	2020 ³	,00	2021 ⁴	,00
		CONIUGE DICHIARANTE	2018 ⁵	,00	2019 ⁶	,00	2020 ⁷	,00	2021 ⁸	,00
154	Residuo credito d'imposta per erogazioni sportive					,00		,00		
155	Residuo credito d'imposta per bonifica ambientale					,00		,00		
156	Residuo credito d'imposta per monopattini elettrici e servizi di mobilità elettrica					,00		,00		
157	Residuo credito d'imposta per acquisto prima casa under 36					,00		,00		
158	Credito d'imposta per erogazioni sportive	DICHIARANTE	Rata 2019 ¹	,00	Rata 2020 ²	,00				
		CONIUGE DICHIARANTE	Rata 2019 ³	,00	Rata 2020 ⁴	,00				
159	Credito d'imposta per bonifica ambientale	DICHIARANTE			Rata 2021 ¹	,00				
		CONIUGE DICHIARANTE				Rata 2021 ²	,00			
160	Credito d'imposta per erogazione cultura	DICHIARANTE	Rata 2020 ¹	,00	Rata 2021 ²	,00				
		CONIUGE DICHIARANTE	Rata 2020 ³	,00	Rata 2021 ⁴	,00				

RISULTATO DELLA LIQUIDAZIONE

MOD 730 ORDINARIO - IMPORTI DA TRATTENERE O DA RIMBORSARE				
	RICHIESTA DI RATEIZZAZIONE DEI VERSAMENTI DI SALDO E DEGLI EVENTUALI ACCONTI IN	RATE	SALDO E PRIMO ACCONTO	SECONDO O UNICO ACCONTO
161	IMPORTO CHE SARA' TRATTENUTO DAL DATORE DI LAVORO O DALL'ENTE PENSIONISTICO IN BUSTA PAGA Saldo e primo acconto nel mese di luglio (agosto/settembre per i pensionati). Secondo o unico acconto nel mese di novembre Nel caso di richiesta di rateizzazione il saldo ed il primo acconto saranno ripartiti in base al numero di rate richiesto		,00	,00
162	IMPORTO DA VERSARE CON IL MOD. F24 (dipendenti senza sostituto). Saldo e primo acconto nel mese di giugno. Secondo o unico acconto nel mese di novembre. Per il dettaglio delle imposte da versare vedere i righe da 231 a 245		,00	,00
				CREDITO
163	IMPORTO CHE SARA' RIMBORSATO DAL DATORE DI LAVORO O DALL'ENTE PENSIONISTICO IN BUSTA PAGA Nel mese di luglio (agosto/settembre per i pensionati)			,00
164	IMPORTO CHE SARA' RIMBORSATO DALL'AGENZIA DELLE ENTRATE (dipendenti senza sostituto)			3.864,00

MOD 730 INTEGRATIVO - IMPORTI DA RIMBORSARE				
	CONIUGE Regione/Comune	RIMBORSO DICHIARANTE Regione/Comune	RIMBORSO CONIUGE Regione/Comune	TOTALE
171	IRPEF	,00	,00	,00
172	ADDIZIONALE REGIONALE IRPEF	,00	,00	,00
173	ADDIZIONALE COMUNALE IRPEF	,00	,00	,00
174	ACCONTO 20% REDDITI TASSAZIONE SEPARATA	,00	,00	,00
175	IMPOSTA SOSTITUTIVA PREMI DI RISULTATO	,00	,00	,00
176	CEDOLARE SECCA LOCAZIONI	,00	,00	,00
178	IMPORTO CHE SARA' RIMBORSATO DAL DATORE DI LAVORO O DALL'ENTE PENSIONISTICO IN BUSTA PAGA			,00
179	IMPORTO CHE SARA' RIMBORSATO DALL'AGENZIA DELLE ENTRATE (dipendenti senza sostituto)			,00

DATI PER LA COMPILAZIONE DEL MODELLO F24

CREDITI DA UTILIZZARE IN COMPENSAZIONE MOD. F24		1	2	3	4	5
		CODICE TRIBUTO	ANNO DI RIFERIMENTO	CODICE REGIONE/COMUNE	CREDITO (DA QUADRO I)	DIPENDENTI SENZA SOSTITUTO (credito non superiore a 12 euro)
DICHIARANTE	191	IRPEF	4001	2021	,00	,00
	192	ADDIZIONALE REGIONALE IRPEF	3801	2021	,00	,00
	193	ADDIZIONALE COMUNALE IRPEF	3844	2021	,00	,00
	194	CEDOLARE SECCA LOCAZIONI	1842	2021	,00	,00
	195	SOLO MOD. 730 ACCONTO 20% TASSAZIONE SEPARATA	4200	2021		,00
	196	INTEGRATIVO IMPOSTA SOSTITUTIVA PREMI DI RISULTATO	1816	2021		,00
	198	TOTALE			,00	,00

CREDITI DA UTILIZZARE IN COMPENSAZIONE MOD. F24		1	2	3	4	5
		CODICE TRIBUTO	ANNO DI RIFERIMENTO	CODICE REGIONE/COMUNE	CREDITO (DA QUADRO I)	DIPENDENTI SENZA SOSTITUTO (credito non superiore a 12 euro)
CONIUGE	211	IRPEF	4001	2021	,00	,00
	212	ADDIZIONALE REGIONALE IRPEF	3801	2021	,00	,00
	213	ADDIZIONALE COMUNALE IRPEF	3844	2021	,00	,00
	214	CEDOLARE SECCA LOCAZIONI	1842	2021	,00	,00
	215	SOLO MOD. 730 ACCONTO 20% TASSAZIONE SEPARATA	4200	2021		,00
	216	INTEGRATIVO IMPOSTA SOSTITUTIVA PREMI DI RISULTATO	1816	2021		,00
	218	TOTALE			,00	,00

IMPORTI DA VERSARE MOD. F24 (730 DIPENDENTI SENZA SOSTITUTO)

IMPORTI DA VERSARE - GIUGNO		1	2	3	4
		CODICE TRIBUTO	ANNO DI RIFERIMENTO	CODICE REGIONE/COMUNE	IMPORTO DA VERSARE
231	IRPEF	4001	2021		,00
232	ADDIZIONALE REGIONALE IRPEF	3801	2021		,00
233	ADDIZIONALE COMUNALE IRPEF	3844	2021		,00
234	PRIMA RATA ACCONTO IRPEF 2022	4033	2022		,00
235	ACCONTO 20% TASSAZIONE SEPARATA	4200	2021		,00
236	ACCONTO ADDIZIONALE COMUNALE 2022	3843	2022		,00
237	IMPOSTA SOSTITUTIVA PREMI DI RISULTATO	1816	2021		,00
238	CEDOLARE SECCA LOCAZIONI	1842	2021		,00
239	PRIMA RATA ACCONTO CEDOLARE SECCA 2022	1840	2022		,00
241	Importi relativi al coniuge con domicilio diverso dal dichiarante ADDIZIONALE REGIONALE IRPEF	3801	2021		,00
242	ADDIZIONALE COMUNALE IRPEF	3844	2021		,00
243	ACCONTO ADDIZIONALE COMUNALE 2022	3843	2022		,00
IMPORTI DA VERSARE - NOVEMBRE					
244	SECONDA O UNICA RATA ACCONTO IRPEF 2022	4034	2022		,00
245	SECONDA O UNICA RATA ACCONTO CEDOLARE SECCA 2022	1841	2022		,00

MESSAGGI

FIRMA DEL DATORE DI LAVORO O DEL RAPPRESENTANTE DELL'ENTE EROGANTE O DEL RESPONSABILE DELL'ASSISTENZA FISCALE DEL C.A.F. O DEL PROFESSIONISTA ABILITATO

MESSAGGI

DICHIARANTE: In sede di dichiarazione è stato confermato il Trattamento Integrativo erogato dal datore di lavoro
Per il calcolo della detrazione del 19% le spese sanitarie indicate nei righi E1 e/o E2 sono state ridotte di euro 129 ai sensi di legge
E' stata effettuata la scelta per la destinazione dell'otto per mille dell'IRPEF
E' stata effettuata Scelta per la destinazione del cinque per mille dell'IRPEF
Non è stata effettuata la scelta per la destinazione del due per mille dell'IRPEF ai partiti politici