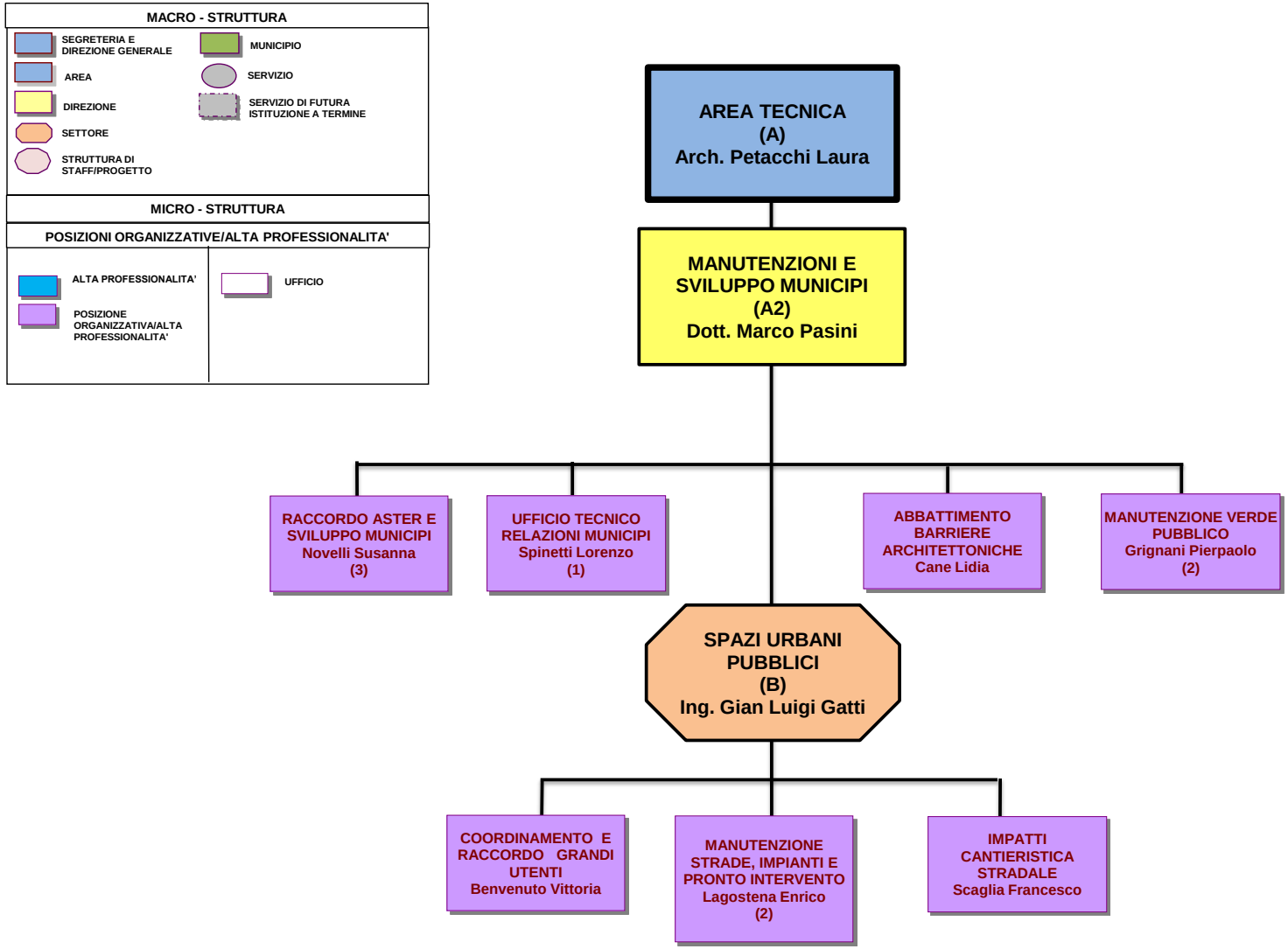
MACRO - STRUTTURA
SEGRETERIA E DIREZIONE GENERALE
MUNICIPIO
AREA
SERVIZIO
DIREZIONE
SERVIZIO DI FUTURA ISTITUZIONE A TERMINE
SETTORE
STRUTTURA DI STAFF/PROGETTO
MICRO - STRUTTURA
POSIZIONI ORGANIZZATIVE/ALTA PROFESSIONALITA'
ALTA PROFESSIONALITA'
UFFICIO
POSIZIONE ORGANIZZATIVA/ALTA PROFESSIONALITA'
AREA TECNICA
(A)
Arch. Petacchi Laura
MANUTENZIONI E SVILUPPO MUNICIPI
(A2)
Dott. Marco Pasini
RACCORDO ASTER E SVILUPPO MUNICIPI
Novelli Susanna
(3)
UFFICIO TECNICO RELAZIONI MUNICIPI
Spinetti Lorenzo
(1)
ABBATTIMENTO BARRIERE ARCHITETTONICHE
Cane Lidia
MANUTENZIONE VERDE PUBBLICO
Grignani Pierpaolo
(2)
SPAZI URBANI PUBBLICI
(B)
Ing. Gian Luigi Gatti
COORDINAMENTO E RACCORDO GRANDI UTENTI
Benvenuto Vittoria
MANUTENZIONE STRADE, IMPIANTI E PRONTO INTERVENTO
Lagostena Enrico
(2)
IMPATTI CANTIERISTICA STRADALE
Scaglia Francesco