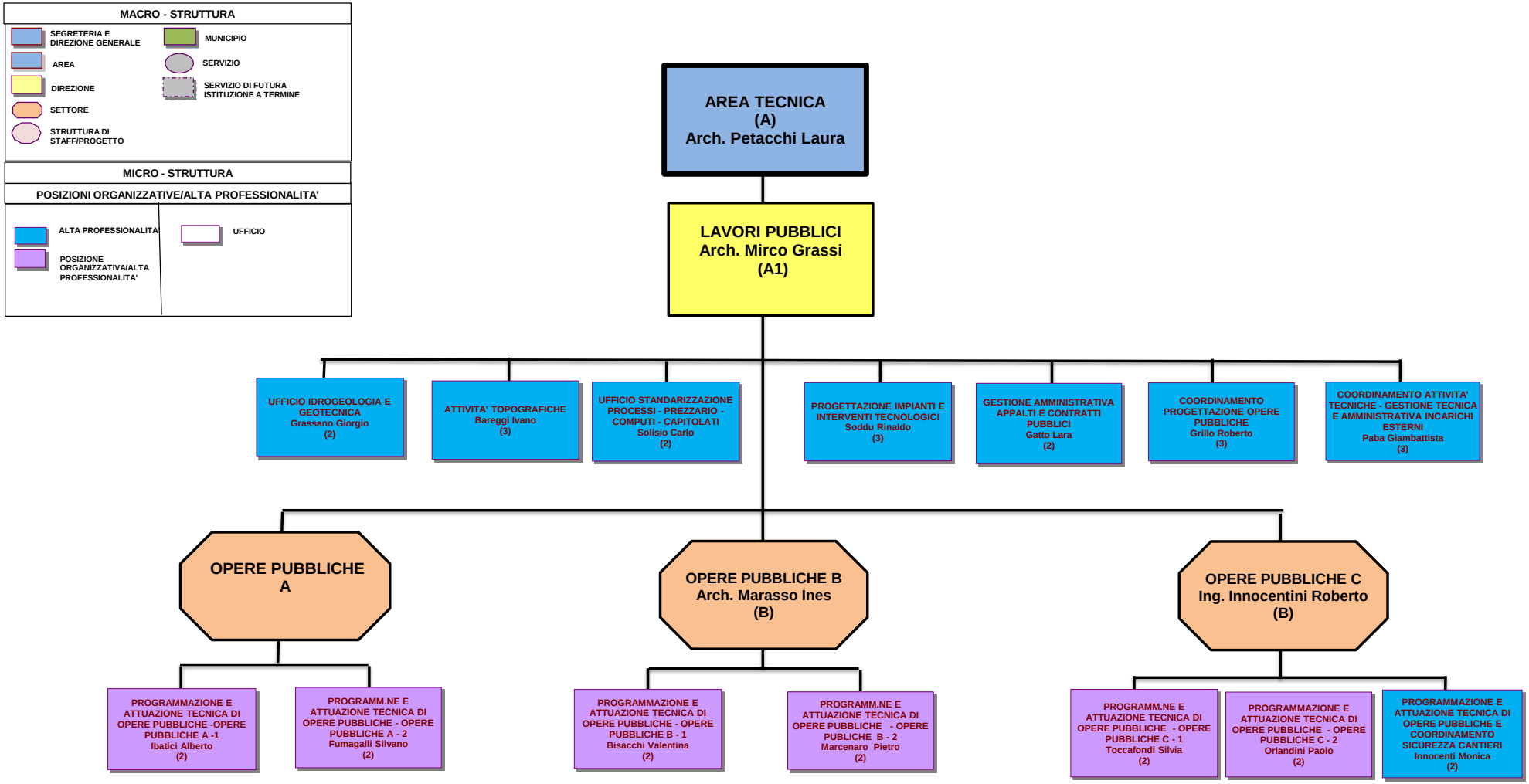
MACRO - STRUTTURA
SEGRETERIA E DIREZIONE GENERALE
MUNICIPIO
AREA
SERVIZIO
DIREZIONE
SERVIZIO DI FUTURA ISTITUZIONE A TERMINE
SETTORE
STRUTTURA DI STAFF/PROGETTO
MICRO - STRUTTURA
POSIZIONI ORGANIZZATIVE/ALTA PROFESSIONALITA'
ALTA PROFESSIONALITA
UFFICIO
POSIZIONE ORGANIZZATIVA/ALTA PROFESSIONALITA'
AREA TECNICA (A) Arch. Petacchi Laura
LAVORI PUBBLICI Arch. Mirco Grassi (A1)
UFFICIO IDROGEOLOGIA E GEOTECNICA Grassano Giorgio (2)
ATTIVITA' TOPOGRAFICHE Bareggi Ivano (3)
UFFICIO STANDARIZZAZIONE PROCESSI - PREZZARIO - COMPUTI - CAPITOLATI Solisio Carlo (2)
PROGETTAZIONE IMPIANTI E INTERVENTI TECNOLOGICI Soddu Rinaldo (3)
GESTIONE AMMINISTRATIVA APPALTI E CONTRATTI PUBBLICI Gatto Lara (2)
COORDINAMENTO PROGETTAZIONE OPERE PUBBLICHE Grillo Roberto (3)
COORDINAMENTO ATTIVITA' TECNICHE - GESTIONE TECNICA E AMMINISTRATIVA INCARICHI ESTERNI Paba Giambattista (3)
OPERE PUBBLICHE A
OPERE PUBBLICHE B Arch. Marasso Ines (B)
OPERE PUBBLICHE C Ing. Innocentini Roberto (B)
PROGRAMMAZIONE E ATTUAZIONE TECNICA DI OPERE PUBBLICHE -OPERE PUBBLICHE A -1 Ibatici Alberto (2)
PROGRAMM.NE E ATTUAZIONE TECNICA DI OPERE PUBBLICHE - OPERE PUBBLICHE A - 2 Fumagalli Silvano (2)
PROGRAMMAZIONE E ATTUAZIONE TECNICA DI OPERE PUBBLICHE - OPERE PUBBLICHE B - 1 Bisacchi Valentina (2)
PROGRAMM.NE E ATTUAZIONE TECNICA DI OPERE PUBBLICHE - OPERE PUBLICHE B - 2 Marcenaro Pietro (2)
PROGRAMM.NE E ATTUAZIONE TECNICA DI OPERE PUBBLICHE - OPERE PUBBLICHE C - 1 Toccafondi Silvia (2)
PROGRAMMAZIONE E ATTUAZIONE TECNICA DI OPERE PUBBLICHE - OPERE PUBBLICHE C - 2 Orlandini Paolo (2)
PROGRAMMAZIONE E ATTUAZIONE TECNICA DI OPERE PUBBLICHE E COORDINAMENTO SICUREZZA CANTIERI Innocenti Monica (2)