

Note generali:

- Tutte le misure sono espresse in centimetri.
- Tutte le quote altimetriche sono espresse in metri e sono riferite al livello del medio mare.
- Le informazioni riportate sulla presente tavola sono di carattere architettonico; per l'esatta definizione delle componenti ingegneristiche occorre fare riferimento alle alle tavole specialistiche. In caso di difformità tra gli elaborati, il contrasto sarà risolto dal progettista architettonico responsabile del presente elaborato.
- Il presente elaborato è stato redatto sulla base dei rilievi effettuati da Stegeo professionisti associati, via S. Lorenzo 12 - 16123 Genova.

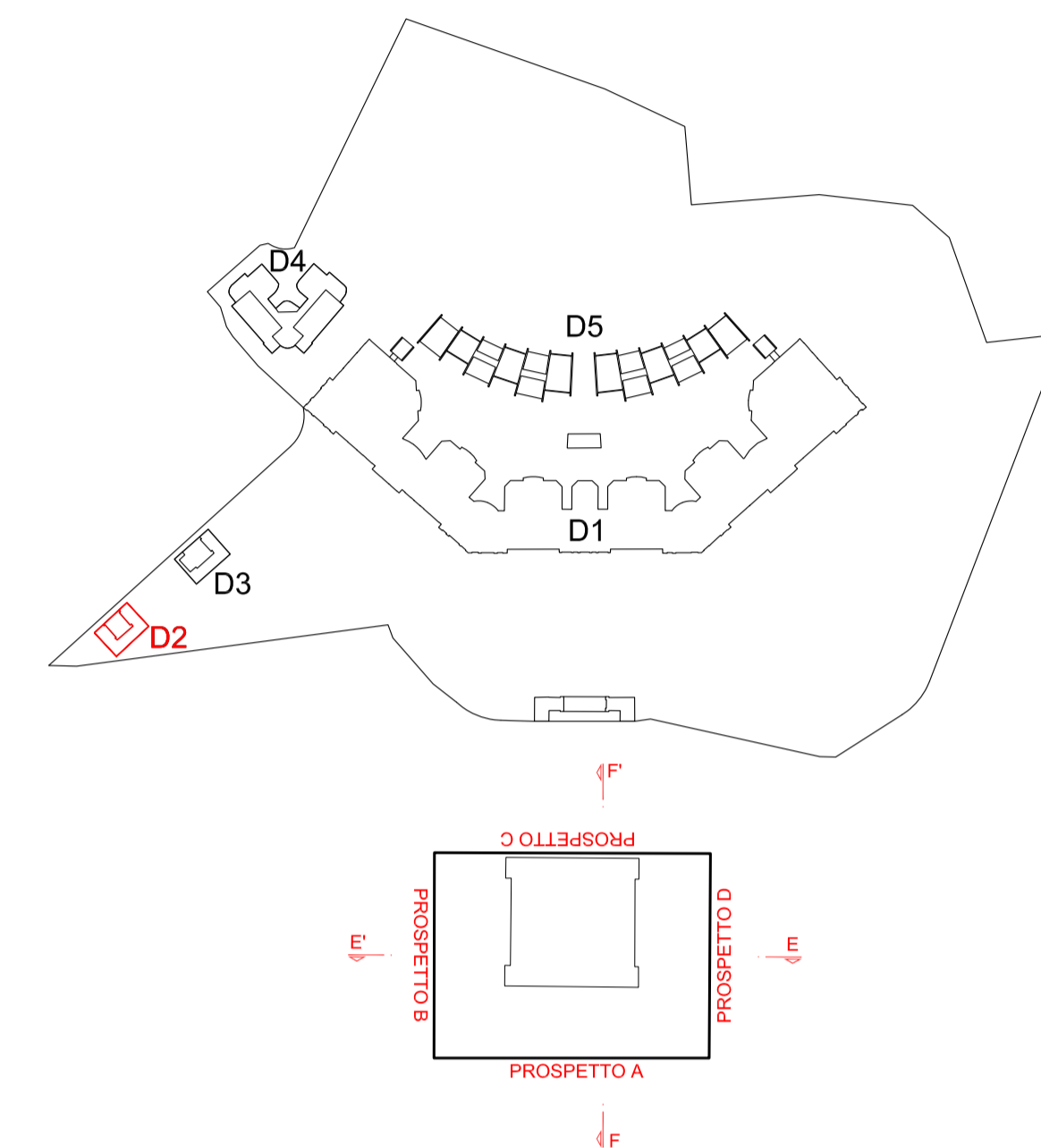

Prospetto A

Prospetto B

Prospetto C

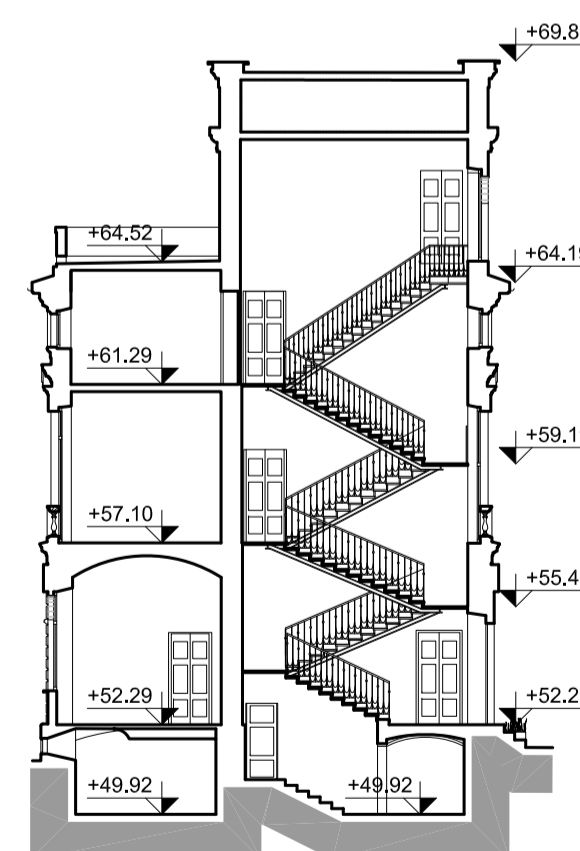
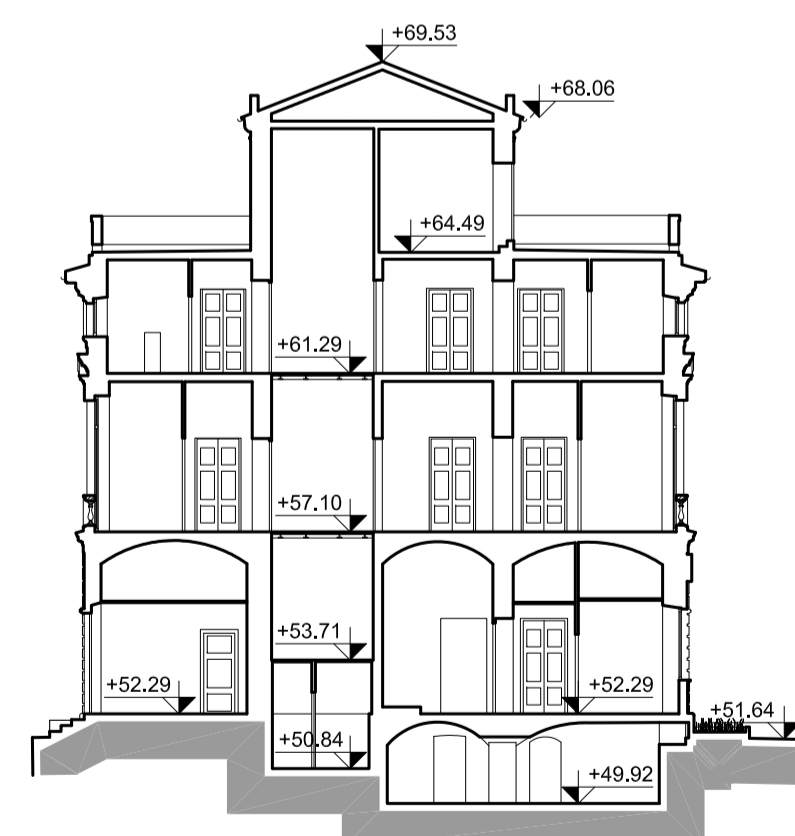
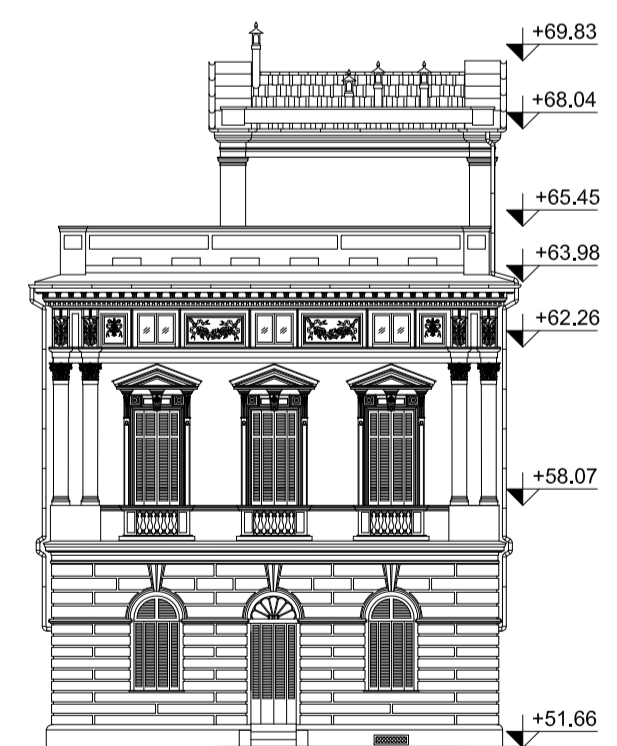

Prospetto D

Sezione E-E'

Sezione F-F'

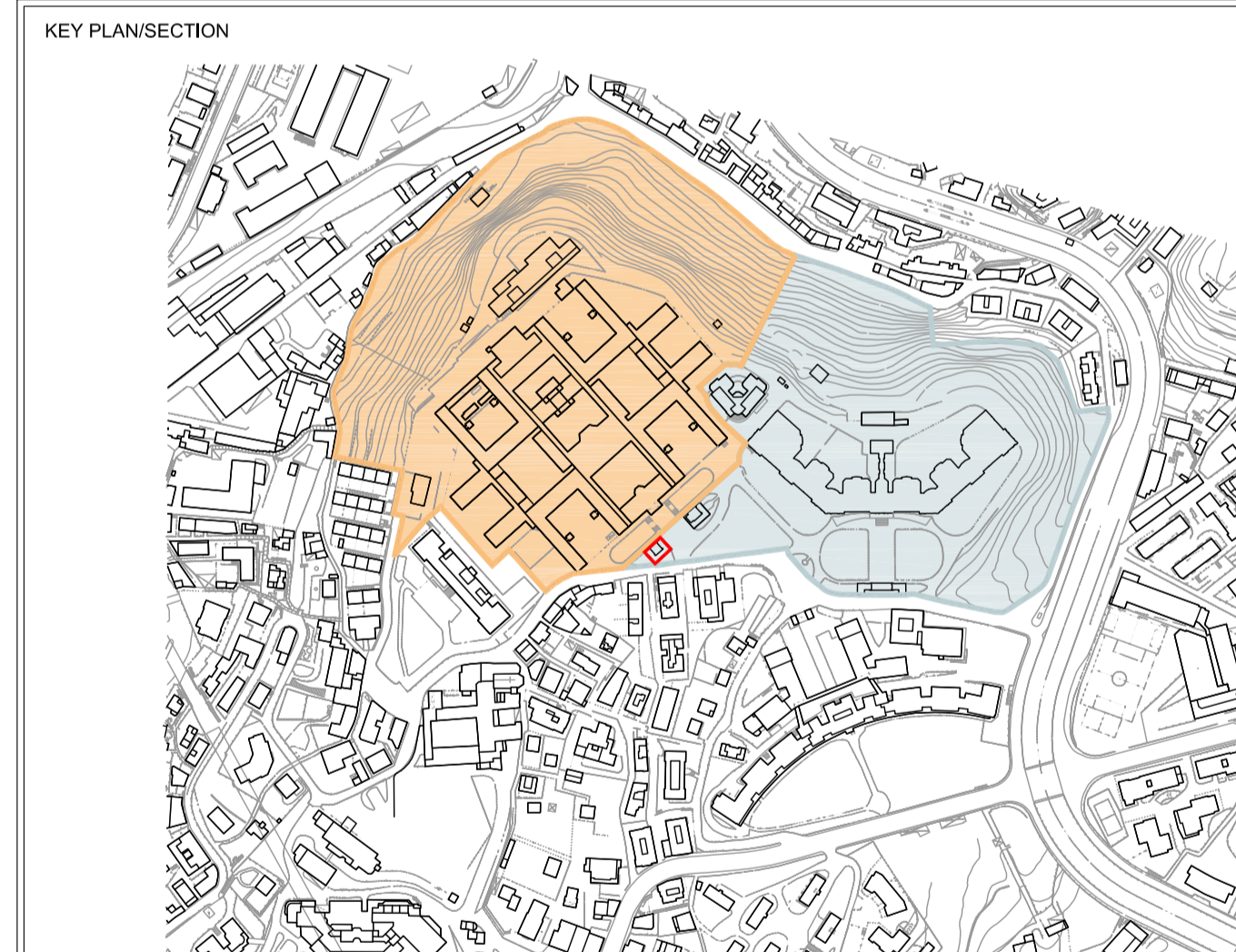

<b>PROGETTISTA</b> <b>P&amp;M</b> PLANNING & MANAGEMENT S.r.l. Via Corsica, 215 - 16128 Genova Tel. 010 581449 Fax 010 594422 e-mail info@pnmgenova.it <b>atelier</b> atelier di architettura Via Quaila, 2 - 16158 Genova Via Corvoso, 4 - 20121 Milano Tel. 02 8408200 Fax 02 8408250 e-mail info@atelierarchitettura.eu <b>OBR</b> Open Building Research S.r.l. Via Corvoso, 4 - 20121 Milano Tel. 02 8408200 Fax 02 8408250 e-mail info@obr.eu	<b>CLIENTE</b>  cdp Immobiliare s.r.l. - Via Versilia, 2 - 00187 Roma
<b>STUDIO TECNICO CECCHINI</b> IN GENOVA E LA SPIGA Via Cavour, 11 - 16128 Genova Tel. 010 581449 Fax 010 594422 e-mail info@cecchini.it <b>STUDIO DI GEOLOGIA</b> Dott.ssa ELISABETTA BARBORO Geologa Consulente indipendente Via Cavour 3185 16154 Genova Tel. 010581449 Fax 010 594422 e-mail elisab@barboro.it	<b>COMMESSA</b>  Comune di Genova Ex Ospedale Psichiatrico di Quarto via G. Maggio <b>PIANO URBANISTICO OPERATIVO</b>
<b>PN STUDIO</b> Via Cardellini 32, scala C - 20137 Milano Tel. 0238556175 Fax 0270059384 e-mail info@pnstudio.net	<b>TITOLO</b> PALAZZINA EX DIRETTORE - PROSPETTI E SEZIONI ESEMPLIFICAZIONE PROGETTUALE

SIGLA/INITIALS	DATA/DATE	SCALA/SCALE	FOR./SIZE	DOCUMENTO N./DOCUMENT NO.	REV.
DISEGN./DRAWN	ANDREA CASETTO	30/06/2015	1:200	A1	E601D2AU002 A
CONTR./CHECKED	ANDREA CASETTO	REV. A 10/03/2016			
APPROV./APPROVED	PAOLO BRESCIA				