

PROSPETTO SUD

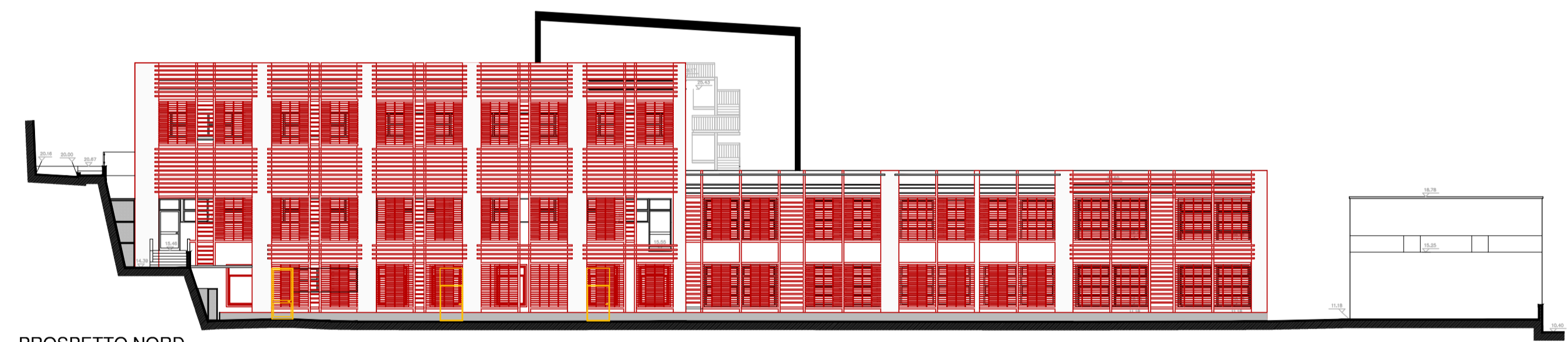

PROSPETTO OVEST

- LEGENDA
- DEMOLIZIONI
  - COSTRUZIONI



PROSPETTO NORD

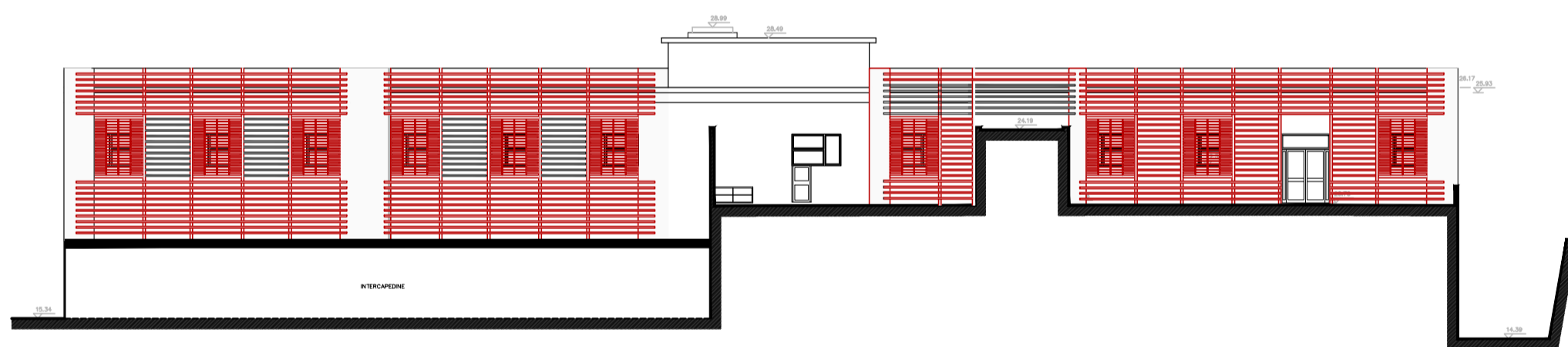

PROSPETTO EST

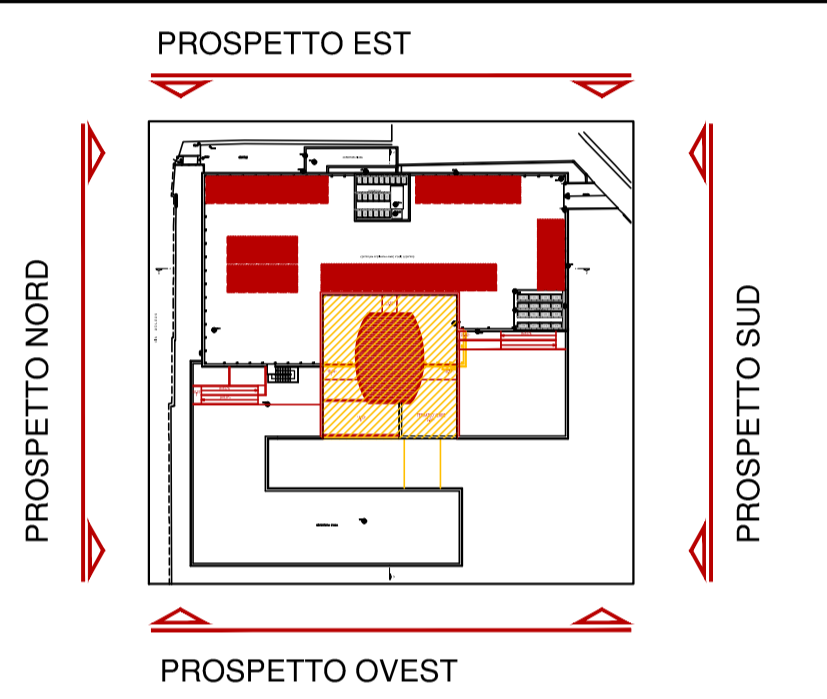

 <b>STUDIO CANEPA ASSOCIATI</b> Ing. Giovanni Canepa - arch. Maurizio Canepa - Ing. Giovanni G. Canepa Via Domenico Fisella 16/22 - 16121 Genova - Tel. 010.561.227 - Fax. 010.586.064 e-mail: associati@studiocanepa.it - Codice Fiscale e Partita IVA 03783800109		data firma
COMMITTENTE <b>ECOSEI S.r.l.</b> Via Galata n° 37/B - 16121 GENOVA Tel. 010.515.348 - Fax. 010.515.349		SISTEMA CERTIFICATO UNI EN ISO 9001 N° 3440216/S
LAVORO <b>P.U.O. - SETTORE 3b del "DISTRETTO 06" - Nuova Sestri P.</b> RICONVERSIONE in R.S.A. ad ALTA e MEDIA INTENSITA' ASSISTENZIALE e ad INDIRIZZO PSICHIATRICO di EDIFICIO a DEST. DIREZIONALE DISMESSO EX TORRINGTHON in Via L. Galda 5 a Genova - Sestri P. - Municipio VI - MEDIO PONENTE		ARCHITETTONICO EC DEFINITIVO O6
OGGETTO EDIFICIO EX TORRINGTHON <b>CONFRONTO</b> - PROSPETTI NORD - SUD - OVEST - EST -		disegno n. <b>21</b>
risultato ERA		revisione <b>A</b>
approvato MAU		scala 1:200
C0242SCDISDARCD21A GENNAIO 2017		