



COMUNE DI GENOVA

Delibera di Giunta Comunale n. 137 del 31/07/2025

LE TARIFFE POSSONO ANCHE ESEERE RICHIESTE AL TASSISTA

## TARIFFE TAXI

SCANSIONA IL Q-R CODE PER VISUALIZZAR  
TUTTE LE TARIFFE O ACCEDI  
<https://smart.comune.genova.it>  
contenuti/servizio-taxi



Per eventuali reclami prendere nota del numero di concessione e presentare reclamo a

CORPO POLIZIA LOCALE - UFFICIO TAXI: Via Francia 1 16126 Genova- 0105573667 - [pltaxi@comune.genova.it](mailto:pltaxi@comune.genova.it) - [ufficioautopubbliche.comge@postecert.it](mailto:ufficioautopubbliche.comge@postecert.it)

<b>ABBASSAMENTO TASSAMETRO:</b>	€ 4,50	DOVUTO ALL'INIZIO DELLA CORSA
---------------------------------	--------	-------------------------------

**TARIFFA 1 - PERCORSO URBANO**

Tariffa minima	€ 7,00	dovuta dal cliente a fine corsa quando sul display del tassametro appare una cifra inferiore a € 7,00, comprensiva di ogni supplemento.
Tariffa minima solo per corse in partenza da Aeroporto	€ 15,00	tariffa minima solo per corse in partenza da Aeroporto dovuta dal cliente a fine corsa quando sul display del tassametro appare una cifra inferiore a € 15,00, comprensiva di ogni supplemento.
Tariffa per ogni km percorso da 0 (zero) a 6 Km	€ 1,35	con scatti di € 0,05 per ogni tratto di 37,03 metri o ogni 5,71" per fermata o diminuzione della velocità.
Tariffa per ogni km percorso oltre il 6° Km	€ 1,18	con scatti di € 0,05 per ogni tratto di 42,37 metri o ogni 5,71" per fermata o diminuzione della velocità.
Tariffa per ogni ora di fermata del taxi	€ 31,50	

**TARIFFA 2 - PERCORSO SOVRA COMUNALE***A base multipla, comprensiva del ritorno a vuoto, per i percorsi extracittadini fino a 40 Km dai confini D.G.C. n° 33/2002*

Tariffa per ogni km percorso extra urbano	€ 1,80	con scatti di € 0,05 per ogni tratto di 27,77 metri o ogni 5,71" per fermata o diminuzione della velocità.
Tariffa per ogni ora di fermata del taxi	€ 31,50	

**TARIFFA 3 - PERCORSO EXTRA URBANO OLTRE 40° Km***A base chilometrica comprensiva del ritorno a vuoto con attivazione automatica oltre il 40° Km di percorrenza dai confini stabiliti con D.G.C.*

Tariffa per ogni km percorso oltre 40° Km	€ 1,96	con scatti di € 0,05 ogni 25,51 metri
---	--------	---------------------------------------

**SUPPLEMENTI**

Servizio notturno dalle ore 22 alle ore 6	€ 2,50	non cumulabile con il supplemento festivo.
Servizio festivo dalle ore 6 alle ore 22	€ 2,50	non cumulabile con il supplemento notturno.
Per corse da e per aree portuali	€ 2,00	esclusa zona Expò - Porto Antico (dal Museo del Mare alla Multisala).
Per corse da e per aeroporto	€ 4,00	
Per ogni persona oltre le prime tre (cadauna)	€ 1,00	escluse le convenzioni e i bambini di età inferiore ad anni 10.
Bagaglio (cadauno)	€ 1,00	valigie, borse, colli escluso il primo, qualora non superi le dimensioni del "bagaglio a mano" (inferiore ai 50 cm. di larghezza) e le borsine in plastica o altro materiale generalmente usate per la spesa.
Per ogni animale domestico	€ 1,00	
Per fermata di durata superiore ai 10 minuti	€ 28,00	all'ora su richiesta del cliente, solo per i percorsi in tariffa extraurbana a base solo chilometrica. (SOLO TARIFFA 3)
Trasporto cani per non vedenti	GRATIS	TRASPORTO OBBLIGATORIO.
Trasporto carrozzine per persone con disabilità	GRATIS	TRASPORTO OBBLIGATORIO.
Per servizi a richiesta specifica del cliente	€ 2,00	(non cumulabili), qualora il taxi non sia il primo in ordine di partenza. ESCLUSO: veicolo di piccole dimensioni, aria condizionata, tipologia e marca veicolo, telepass e POS.



COMUNE DI GENOVA

Delibera di Giunta Comunale n. 137 del 31/07/2025

THE FARES CAN BE ALSO ASKED TO THE TAXI DRIVER

# TAXI FARES

Scan the Q-R code  
for viewing all fares or visit:  
[https://smart.comune.genova.it/  
contenuti/servizio-taxi](https://smart.comune.genova.it/contenuti/servizio-taxi)

For any complaints, take note of the concession number and submit the complaint to:

Local Police Office: Taxi Office: Via Francia 1 16126 Genova- 0105573667 - [pltaxi@comune.genova.it](mailto:pltaxi@comune.genova.it) - [ufficioautopubbliche.comge@postecert.it](mailto:ufficioautopubbliche.comge@postecert.it)

<b>LOWERING OF TAXI FARE METER</b>	€ 4,50	FARE FOR THE CALL ONLY
------------------------------------	--------	------------------------

**FARE 1: WITHIN URBAN CENTER**

Minimum Fare	€ 7,00	To be paid when the amount indicated on the taxi fare meter is less than € 7,00, including any extra costs
Minimum Fare only for rides departing from the Airport	€ 15,00	Minimum fare only for journeys departing from the airport by the customer at the end of the journey when an amount of less than € 15,00 appears on the display, inclusive of any extra costs
Fare for Km between 0 (Zero) and 6 Km	€ 1,35	Above 6 Km, an extra charge of € 0,05 will be applied for each extra 37,03 m or 5,71" due to stopping or lowering the taxi run.
Fare for each Km traveled above the 6° Km	€ 1,18	An extra charge of € 0,05 will be applied for each extra 42,37 m or 5,71" due to stopping or lowering the taxi run.
Fare for each Hour of taxi stop-over	€ 31,50	

**FARE 2: RIDES OUTSIDE THE URBAN CENTER***Including multiple bases, including the empty return, for non-urban routes up to 40 Km from the urban borders*

Minimum Fare for each Km	€ 1,80	An extra charge of € 0,05 will be applied for each extra 27,77 m or 5,71" due to stopping or lowering the taxi run.
Fare for each Km above the 40° Km	€ 31,50	

**FARE 3: EXTRA-URBAN RIDES ABOVE THE 40° Km***Prices based per each Km including the empty return, extra costs will be applied after the 40° Km from the established borders*

Tariffa per ogni km percorso oltre 40° Km	€ 1,96	An extra charge of € 0,05 will be applied for each extra 25,51 m
---	--------	--

**EXTRA COSTS**

Night Fare from 10:00 p.m. to 06:00 a.m.	€ 2,50	Can not be combined with the bank holidays fare.
Bank holidays Fare from 06:00 a.m. to 10:00 p.m.	€ 2,50	Can not be combined with the night fare.
Fare for rides from or to port areas	€ 2,00	Excluding Expo area-Porto Antico (from Museo del Mare to Multisala).
Fare for rides from or to the Airport	€ 4,00	
Fare for each person over the first three	€ 1,00	(price for each extra) Excluding conventions and children under the age of 10.
Fare for each luggage	€ 1,00	Suitcases, bags, if they do not exceed the size of hand luggage (less than 50 cm wide) and bags made of plastic or other material generally used for shopping at the supermarket.
Fare for each Pet	€ 1,00	
Fare for taxi stops lasting more than 10 minutes	€ 28,00	Per hour at client's request, to be applied only for extra-urban fares on a kilometre-only basis (FARE 3).
Guide dogs	No Extra Charge, MANDATORY TRANSPORT.	
Transport of wheelchairs for disabled persons	No Extra Charge, MANDATORY TRANSPORT.	
For services at the customer's request	€ 2,00	(not combinable), if the taxi is not the first in the order of departure. EXCLUDED: small vehicle, air conditioning, type and brand of vehicle, telepass and POS.

**TARIFFE FISSE TAXI**

Delibera di Giunta Comunale n. 137 del 31/07/2025

**Aeroporto - Stazione Brignole e viceversa** € 8,00 a persona min 3 persone**Aeroporto - Stazione Principe e viceversa** € 7,00 a persona min 3 persone  
€ 6,00 a persona min 4 persone*Supplemento festivo o notturno di € 1,00 a persona - Tariffe comprensive di tutti gli altri supplementi incluso un bagaglio a persona, eventuale chiamata Radio Taxi e pedaggi autostradali.***Aeroporto - Terminal Traghetto / Terminal Crociere e viceversa** € 25,00 a corsa**Terminal Traghetto - Stazione Principe**  
1 persona corsa a tassametro  
2 persone € 6,00 a persona  
oltre 2 persone € 5,00 a persona per un max di € 20,00**Terminal Crociere - Stazione Principe e viceversa** € 15,00 a corsa**Terminal Crociere - Stazione Brignole e viceversa** € 18,00 a corsa**Terminal Crociere - Piazza De Ferrari e viceversa** € 15,00 a corsa*Supplemento festivo o notturno di € 2,00 a corsa - Tariffe comprensive di tutti gli altri supplementi, eventuale chiamata Radio Taxi e pedaggi autostradali.***Terminal Crociere - Portofino, andata e ritorno con sosta di un'ora** ..... € 150,00 a corsa**Terminal Crociere - Serravalle Scrivia Designer Outlet** andata e ritorno con sosta di due ore ..... € 170,00 a corsa**Da qualunque zona ubicata nel Comune di Genova a qualunque zona ubicata nel Comune di Savona e viceversa** ..... € 100,00 a corsa**Terminal Traghetto/Terminal Crociere - da e per Acquario/Porto Antico** ..... € 13,00 a corsa**Giro città** ..... € 60,00 per autovettura*Tariffe comprensive di tutti gli altri supplementi, eventuale chiamata Radio Taxi e pedaggi autostradali.***CORSE CON PAZIENTE A BORDO DA E PER L'ISTITUTO G. GASLINI**

Da e per l'Istituto G. Gaslini - tutte le zone del Comune di Genova SCONTO A CORSA 10%

Da e per l'Istituto G. Gaslini - porto/aeroporto SCONTO A CORSA 15%

*Lo sconto deve essere applicato sul costo finale della corsa dato dall'importo tassametrico più eventuali supplementi. Lo sconto è a totale carico del titolare di licenza di auto pubblica.***DA AEROPORTO C. COLOMBO A CENTRO CITTÀ (VEDI MAPPA A) e viceversa** € 25,00  
oltre la 4ª persona € 30,00*Supplemento festivo o notturno € 2,00. Tariffa onnicomprensiva di ogni eventuale altro supplemento compresi i bagagli SENZA LIMITAZIONI, dell'eventuale chiamata Radio Taxi, dei pedaggi autostradali, per autovettura e con percorsi senza fermate intermedie.***TARIFFE FISSE COLLETTIVE A PERSONA € 4,00 (MINIMO € 12,00) da STAZIONE F.S. BRIGNOLE a STAZIONE F.S. PRINCIPE e VICEVERSA**

solo su richiesta del cliente con un minimo di tre passeggeri, con percorsi senza fermate intermedie.

Numero minimo passeggeri: 3 Tariffa a persona Tariffa festiva o notturna a persona

da Stazione Brignole F.S. a Stazione Principe F.S. € 4,00 (max € 20,00) € 5,00 (max € 25,00)

*Tariffa onnicomprensiva di ogni eventuale altro supplemento compresi i bagagli SENZA LIMITAZIONI e dell'eventuale chiamata Radio Taxi. Supplemento festivo o notturno di € 1,00 a corsa.***TAXI AL VOLO IN ZONA CITY € 3,00 (MINIMO € 6,00) TARIFFA FISSA COLLETTIVA A PERSONA per corse a richiesta dell'utente all'interno della zona "city" (vedi mappa B)****1 passeggero:** € 3,00 con tariffa minima / € 6,00 a fine corsa. **2 passeggeri** € 6,00. **3 passeggeri** € 9,00. **4 passeggeri** € 12,00.**Dal 5° passeggero** € 12,00 tariffa massima*Tariffa onnicomprensiva (di ogni eventuale supplemento compresi i bagagli SENZA LIMITAZIONI, senza fermate intermedie) - Per richiesta del cliente si intende anche semplice un cenno con la mano. L'acquisizione della corsa è obbligatoria per il conducente in orario di servizio che transita nelle zona "City" con segnale luminoso "taxi" - libero.*

**FIXED TAXI FARES** Delibera di Giunta Comunale n. 137 del 31/07/2025**Airport-Brignole Station and vice-versa** € 8,00 cost per person (min 3 persons)**Airport-Principe Station and vice-versa** € 7,00 cost per person (min 3 persons)  
€ 6,00 cost per person (min 4 persons)*An additional cost of € 1,00 per person for bank holidays or night rides - Fares comprehensive of all extra costs including one luggage per person and Radio Taxi call and motorway tickets if required.***Airport-Ferry Terminal/Terminal Cruise Ship and vice-versa** € 25,00 per ride**Ferry Terminal-Principe Station**  
1 person costs based on taxi fare meter  
2 persons € 6,00 per each person  
over 2 persons € 5,00 for each person up to a total of € 20,00**Cruise Ship Terminal-Principe Station and vice-versa** € 15,00 per ride**Cruise Ship Terminal-Brignole Station and vice-versa** € 18,00 per ride**Cruise Ship Terminal-De Ferrari Square and vice-versa** € 15,00 per ride*An additional cost of € 2,00 per ride for bank holidays or night rides - Fares comprehensive of all extra costs including Radio Taxi call and motorway tickets if required.***Cruise Ship Terminal-Portofino, return ticket, comprehensive of one-hour stopover, .....** € 150,00 per ride**Cruise Ship Terminal-Serravalle Scrivia Designer Outlet, return ticket, comprehensive of two hours stopover, .....** € 170,00 per ride**From any area within the Genova urban area to any area within the Savona urban area and vice-versa, .....** € 100,00 per ride**Ferry Terminal/Terminal Cruise Ship- from and to the Aquarium/Porto Antico .....** € 13,00 per ride**City Tour .....** € 60,00 per each car*Fares comprehensive of all extra costs including Radio Taxi call and motorway tickets if required.***FARES FOR RIDES WITH PATIENT ON BOARD FROM OR TO ISTITUTO G.GASLINI**From or to Istituto G. Gaslini - any area within the Genova urban area **-10% Sale per each ride**From or to Istituto G. Gaslini - port /airport **-15% Sale per each ride***The discount must be applied to the final cost of the ride given by the taxi fare meter plus any supplements. The discount is fully paid by the public car license holder.***FROM AIRPORT TO CITY CENTER (see map A) and vice-versa** € 25,00  
over the 4<sup>th</sup> person € 30,00*An additional cost of € 2,00 per person for bank holidays or night rides-Fares comprehensive of any other extra costs including luggage without any limitations and Radio Taxi call and motorway tickets if required, for each car and for rides without stop-over.***FIXED COLLECTIVE FARES € 4,00 (minimum € 12,00) from F.S.Brignole Station to F.S.Principe Station and vice-versa**

Only at the client's request with a minimum of three passengers and for routes without intermediate stops

Minimum Passengers required: 3 Fare per person Night or bank holidays fare per person

From F.S.Brignole Station to F.S.Principe Station € 4,00 (Max € 20,00) € 5,00 (Max € 25,00)

*All-inclusive fare, including luggage without any limitations and Radio Taxi call if required. An extra cost of 1,00 will be applied for bank holidays or night rides.***TAXI CBD AREA € 3,00 (MINIMUM € 6,00) FIXED COLLECTIVE FARE per person at client's request within CBD area (see map B)****1 Passenger:** € 3,00 with a minimum fare of € 6,00 at the arrival. **2 Passengers** € 6,00. **3 Passengers** € 9,00. **4 Passengers** € 12,00.**From the Fifth Passenger** € 12,00 maximum fare.*All-inclusive fare, including luggage without any limitations for rides without stop-over. Client's request means also a simple wave with his hand.**The acquisition of the client is mandatory for the driver during service hours who passes through the CBD area with a light taxi signal activated.*

## TARIFFE CONVENZIONATE DA E PER IL CENTRO CONGRESSI E WATERFRONT DI LEVANTE

Delibera di Giunta Comunale n. 137 del 31/07/2025

<b>Zona CENTRO</b>	Stazioni ferroviarie di Genova Piazza Principe e Genova Brignole Stazione Marittima - Hotel Columbus Sea - Holiday Inn - Novotel Tutte le strutture in Genova centro, Albaro e Corso Italia - Hotel President Hotel Boccascena - Il Giardino d'Albaro - Hotel Rex - Hotel La Capannina <i>Supplemento di € 1,00 a persona oltre i primi due passeggeri, fino ad un massimo di € 20,00</i>	<b>€ 16,00</b>
<b>Zona LEVANTE</b>	Tutte le strutture in Genova Nervi, Quarto, Sturla Hotel Capitolo Riviera - AC Hotel - Hotel Iris Hotel Tirreno - Hotel Boccadasse <i>Supplemento di € 1,00 a persona oltre i primi due passeggeri, fino ad un massimo di € 30,00</i>	<b>€ 25,00</b>
<b>Zona PONENTE</b>	Aeroporto - Tower Hotel - Marina Place - CHC Airport - Hotel Mediterranee Tutte le strutture in Sestri Ponente e Genova Pegli <i>Supplemento di € 1,00 a persona oltre i primi due passeggeri, fino ad un massimo di € 30,00</i>	<b>€ 25,00</b>

Supplemento festivo o notturno di € 2,50.

Tariffe comprensive di tutti gli altri supplementi, eventuale chiamata Radio Taxi e pedaggi autostradali.

Le tariffe sono riservate ai Sigg. Congressisti/Partecipanti, hanno validità esclusivamente durante gli orari di svolgimento degli eventi e prevedono che il punto di partenza e/o arrivo sia il Centro Congressi dell'area del Porto Antico o il Waterfront di Levante senza soste intermedie.

## AGREED RATES TO AND FROM THE CONGRESS CENTER AND WATERFRONT DI LEVANTE

MUNICIPAL RESOLUTION NO. 137 del 31/07/2025

<b>CENTRAL area</b>	Genova Piazza Principe and Genova Brignole railway stations Maritime Station - Hotel Columbus Sea - Holiday Inn - Novotel All accommodation in central Genova, Albaro and Corso Italia - Hotel President Hotel Boccascena - Il Giardino d'Albaro - Hotel Rex - Hotel La Capannina <i>An additional charge of € 1,00 per person applies after the first two passengers, up to a maximum of € 20,00</i>	<b>€ 16,00</b>
<b>EASTERN area</b>	All accommodation in Genova Nervi, Quarto, Sturla Hotel Capitolo Riviera - AC Hotel - Hotel Iris Hotel Tirreno - Hotel Boccadasse <i>An additional charge of € 1,00 per person applies after the first two passengers, up to a maximum of € 30,00</i>	<b>€ 25,00</b>
<b>WESTERN area</b>	Airport - Tower Hotel - Marina Place - CHC Airport - Hotel Mediterranee All accommodation in Sestri Ponente and Genova Pegli <i>An additional charge of € 1,00 per person applies after the first two passengers, up to a maximum of € 30,00</i>	<b>€ 25,00</b>

Holiday or night time surcharge: € 2,50.

Rates include all other extras, like Radio Taxi call and motorway tolls.

The rates are reserved for Congress/Event Attendees, valid only during event activity hours. The departure and/or arrival point must be the Congress Center in the Porto Antico area or the Waterfront di Levante, with no intermediate stops

# CENTRO CITTÀ MAPPA A - CITY CENTER MAP A

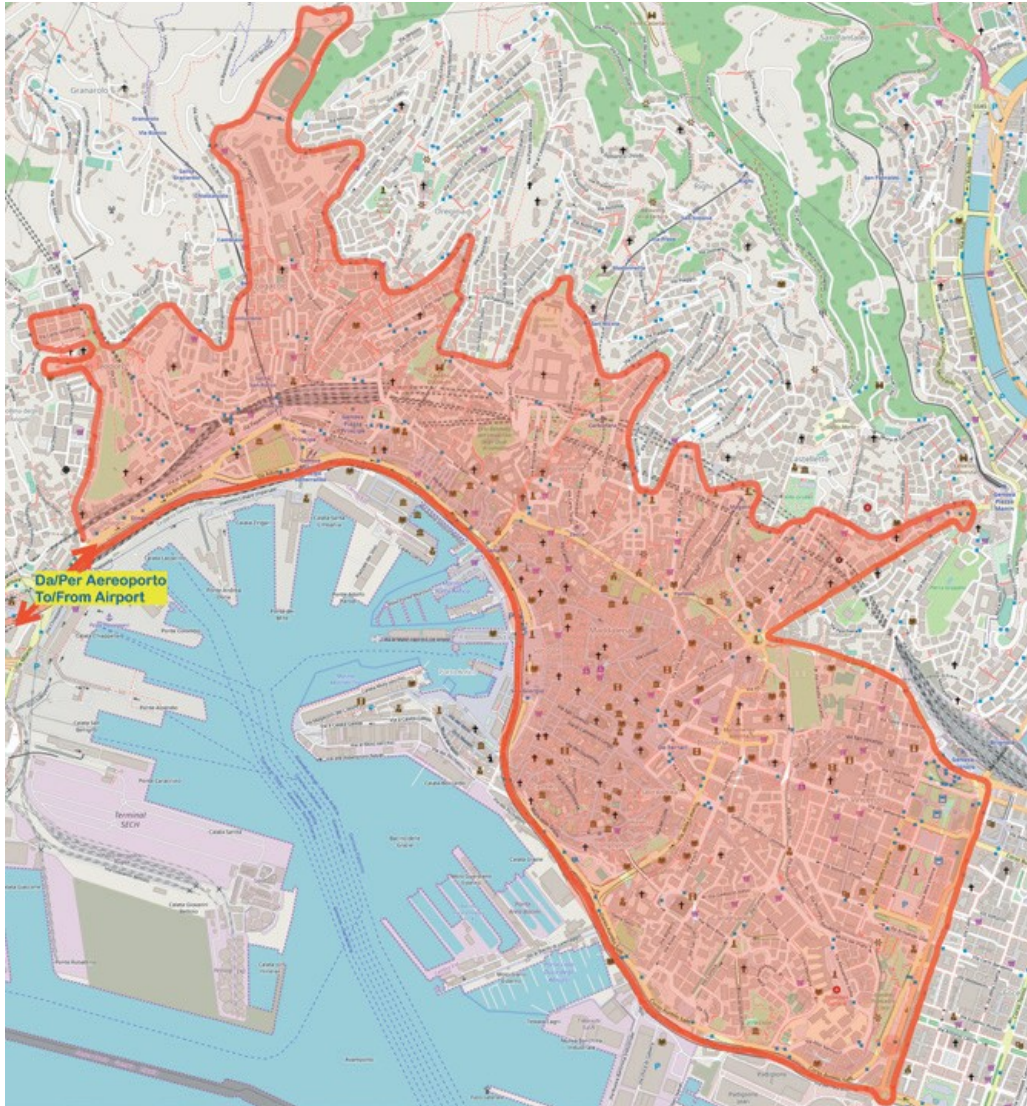

# ZONA CITY MAPPA B - CBD AREA MAP B

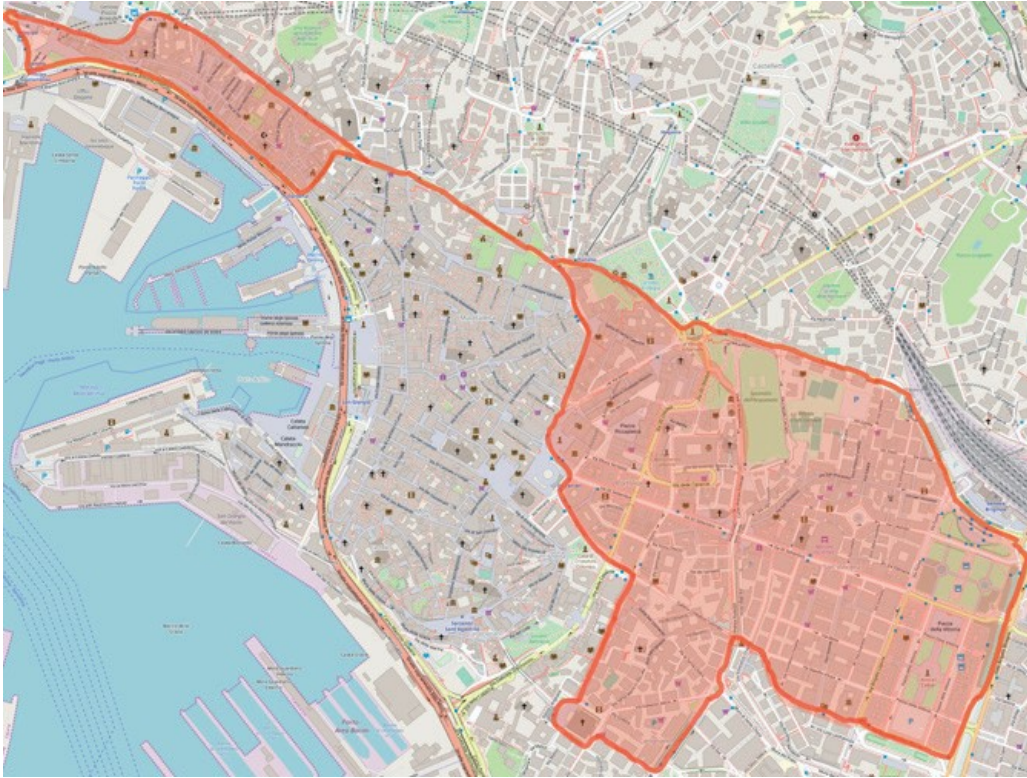

## I NUMERI DEI NOSTRI POSTEGGI

Nervi	010321510	Castelletto	0102510307
Quinto	0103725351	San Nicola	0102725224
Priaruggia	010395251	Ceccardi	0102344566
Carrara	0102344123	Corvetto	0102362020
Gaslini	0102363676	Palestro	010880217
Sturla	010381777	Corsica	010561600
Lagustena	0103774814	Galliera	0102362838
San Martino	0102364504	Nunziata	0102362011
Bruno	0103628717	Dinegro	0102462177
Leopardi	0103628764	Da Paola	0102362787
Tommaseo	0103623175	De Marini	0102362034
Rimassa	010562720	Scassi	0102344740
Vittoria	0102344458	Veneto	0106469992
Brignole	010564007	Rivarolo	0107492080
Martinez	010500660	Bolzaneto	0107455124
Carloforte	0108393826	Massena	0102924084
Staglieno	010812296	Sestri	0106531426
Bligny	0102361185	Pegli	0106974260
Molassana	0108367792	Voltri	0106136404
Manin	0108391460		