



COMUNE DI GENOVA

**Direzione Mobilità Urbana
Settore Regolazione**

ORDINANZA

ATTO N. ORM 673 DEL 29/05/2026

**OGGETTO: VIA TULLIO MOLTENI
VIA FEDERICO AVIO
VIA PIERINO PESCE
TEMPORANEA MODIFICA DELLA DISCIPLINA DELLA CIRCOLAZIONE
PER L'ESECUZIONE DI LAVORI DI MANUTENZIONE STRAORDINARIA
SULLA RETE DEL TELERISCALDAMENTO**

IL DIRIGENTE

Premesso che la società Iren Energia SpA, ha presentato istanza unificata all'autorizzazione all'occupazione e rottura suolo pubblico, PG225421/2026, in data 04/05/2026, n° pratica OGU-260427-2627-26, in via Tullio Molteni, Federico Avio e Pierino Pesce, nel territorio del Municipio Il Centro Ovest, per lavori di manutenzione straordinaria sulle tubazioni del teleriscaldamento;

Preso atto del titolo autorizzativo alla rottura suolo, "*Rottura suolo pubblico in VIA TULLIO MOLTENI: dal numero 28r all'intersezione via Avio; VIA FEDERICO AVIO: dal numero 24r al numero 16r; VIA FEDERICO AVIO: dal numero 20r all'intersezione VIA PESCE; VIA PIERINO PESCE: dall'intersezione VIA AVIO al numero 16; VIA FEDERICO AVIO: dall'intersezione VIA MOLTENI al numero 24r; n° pratica OGU-260427-2627-26*", rilasciato dalla Direzione Area Infrastrutture Opere Pubbliche – Strade – in data 26/05/2026;

Atteso che l'esecuzione dei lavori in esame ed i relativi ingombri comportano la parziale occupazione della carreggiata, restringendone gli spazi utili al transito dei veicoli, secondo le diverse fasi di cantierizzazione;

Valutato che, per la situazione sopra descritta, appare opportuno provvedere all'adozione di misure a carattere provvisorio, idonee a tutelare l'incolumità pubblica e la sicurezza delle lavorazioni nonché a consentire la sicurezza e la fluidità della circolazione;

Ritenuto opportuno:

Documento sottoscritto digitalmente

Pag 1 di 4



- istituire la limitazione temporanea della velocità massima a 30 km/h per tutte le categorie di veicoli, in sostituzione del limite di velocità esistente, al fine di garantire condizioni di sicurezza della circolazione veicolare e pedonale, nonché di salvaguardare la pubblica incolumità;
- adottare le modifiche alla viabilità così come meglio previste nel piano di segnalamento temporaneo di cantiere facente parte del presente provvedimento;

Visto il piano di segnalamento temporaneo presentato dall'Impresa esecutrice "PST MOLTENI AVIO PESCE REV03", in allegato quale parte integrante e sostanziale, dal quale si apprende nello specifico che durante alcune fasi lavorative più complesse le operazioni avverranno con l'assistenza di personale appartenente alla Polizia Locale;

Viste inoltre

- le valutazioni viabilistiche di polizia stradale ai sensi della D.D.117.0.0.5/2013;
- Decreto Legislativo 30.4.92 n. 285 "Nuovo Codice della Strada", artt. 5, 6 e 7;
- Decreto Legislativo 18.08.2000 n. 267 "Testo Unico delle leggi sull'ordinamento degli Enti Locali", art. 107;
- Statuto del Comune di Genova, approvato con Deliberazione di Consiglio Comunale n. 17 del 09.04.2024, art. 51 comma 10;
- il Decreto del Ministero delle infrastrutture e dei trasporti 10 luglio 2002, recante "disciplinare tecnico relativo agli schemi segnaletici, differenziati per categoria di strada, da adottare per il segnalamento temporaneo";
- il Decreto del Ministero del lavoro e delle politiche sociali di concerto con il Ministero della salute ed il Ministero delle infrastrutture e trasporti 22 gennaio 2019, recante "i criteri generali di sicurezza relativi alle procedure di revisione, integrazione e apposizione della segnaletica stradale destinata alle attività lavorative che si svolgono in presenza di traffico veicolare"

ORDINA

per le motivazioni sopra esposte, **dal 03/06/2026 e fino al giorno 09/08/2026** sono introdotte le seguenti prescrizioni, secondo le fasi di cantierizzazione in seguito meglio specificate, non sovrapponibili:

FASE 1

- in orario 00:00-24:00:

Via Tullio Molteni, nel tratto compreso tra il civico 2 e l'intersezione con via F. Avio:

- divieto di fermata su ambo i lati;
- limite massimo di velocità di 30 km/h;

in orario 21:00 – 05:00:



Via Federico Avio, nel tratto immediatamente a levante dell'intersezione con via T. Molteni:

- senso unico alternato regolamentato da personale appartenete alla Polizia Locale;

FASE 2, in orario 00:00-24:00:

Via Tullio Molteni, nel tratto compreso tra il civico 2 e l'intersezione con via F. Avio:

- divieto di fermata su ambo i lati;
- limite massimo di velocità di 30 km/h

Via Federico Avio, nel tratto compreso tra via T. Molteni e via P. Pesce:

- divieto di fermata;
- limite massimo di velocità di 30 km/h

FASE 3, in orario 00:00-24:00:

Via Federico Avio, nel tratto compreso tra via T. Molteni e via P. Pesce:

- divieto di fermata;
- limite massimo di velocità di 30 km/h

Via Pierino Pesce, nel tratto compreso tra via T. Molteni e via P. Pesce:

- senso unico di marcia in direzione da monte verso mare;
- divieto di fermata su ambo i lati nel tratto compreso tra via F. Avio e il civico 12;
- limite massimo di velocità di 30 km/h.

Dovrà essere sempre garantito, in sicurezza, il transito pedonale.

Le aree destinate alla circolazione stradale dovranno essere debitamente separate da quelle afferenti alle lavorazioni.

Sarà cura della ditta incaricata dei lavori affiggere idonea segnaletica stradale, anche di preavviso, onde dare notizia all'utenza circa le variazioni alla viabilità in atto ed oscurare la segnaletica esistente che risulti in contrasto con la regolamentazione temporanea prevista.

A cura dei richiedenti dovrà altresì essere dato avviso delle modifiche alla viabilità in atto ai servizi di pronto intervento e di pubblica assistenza.

Nell'ambito del cantiere oggetto della presente Ordinanza, si applicano le disposizioni del Decreto del Ministero delle Infrastrutture e Trasporti del 10/07/2002 "Disciplinare Tecnico relativo agli schemi segnaletici, differenziati per categoria di strada, da adottare per il segnalamento temporaneo" ed adottano i criteri minimi di sicurezza previsti dall'Allegato I del D.M. 22/01/2019.

I soggetti indicati in premessa, restano responsabili del mantenimento in esercizio ed in



perfetta efficienza dei tratti stradali e della prevista segnaletica stradale per tutta la durata dei lavori mantenendo sollevato ed indenne il Comune di Genova da qualunque responsabilità derivante da carenza e/o inefficienza, di qualsivoglia natura, della segnaletica stradale stessa e della esecuzione delle lavorazioni.

A lavori ultimati, ovvero in ogni caso ciò si rendesse necessario prima dell'ultimazione dei lavori, la riapertura al transito di tali tratti potrà avvenire solamente previo ripristino delle condizioni di transitabilità compresa la messa in opera della segnaletica stradale eventualmente rimossa od oscurata per effetto dei lavori.

Qualora non effettivamente accertata dal personale della Civica Amministrazione, la conclusione dei lavori ed il corretto ripristino dei luoghi, come sopra specificato, devono essere comunicati entro e non oltre le 24.

Siano ottemperate tutte le prescrizioni disposte dalla Polizia Locale, la quale potrà adottare ulteriori misure di regolazione stradale ritenute necessarie.

MANDA

Alla Ditta Esecutrice, rendere noto al pubblico mediante l'installazione della prescritta segnaletica stradale, come dettagliata nel piano di segnalamento allegato, nei tempi e modi previsti dalla vigente normativa, con particolare riferimento alle disposizioni contenute nel Decreto del Ministero delle Infrastrutture e dei Trasporti del 10.07.2002.

Alla Direzione Corpo di Polizia Locale per la verifica della corretta applicazione della presente ordinanza.

IL

Firmato digitalmente
Federica Alcozer per Alberto Cappato

Avverso il presente provvedimento può essere opposto ricorso entro sessanta giorni, dalla data di pubblicazione all'albo pretorio, al Tribunale Amministrativo Regionale della Liguria nei termini e modi previsti dall'art. 2 e seguenti della L.1034/1971 e s.m. e i. , ovvero entro centoventi giorni dalla data di pubblicazione al Presidente della Repubblica nei termini e modi previsti dall'art. 8 e seguenti del D.P.R. 1199/1971.

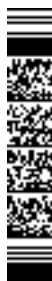

FASE 1 – notte 1

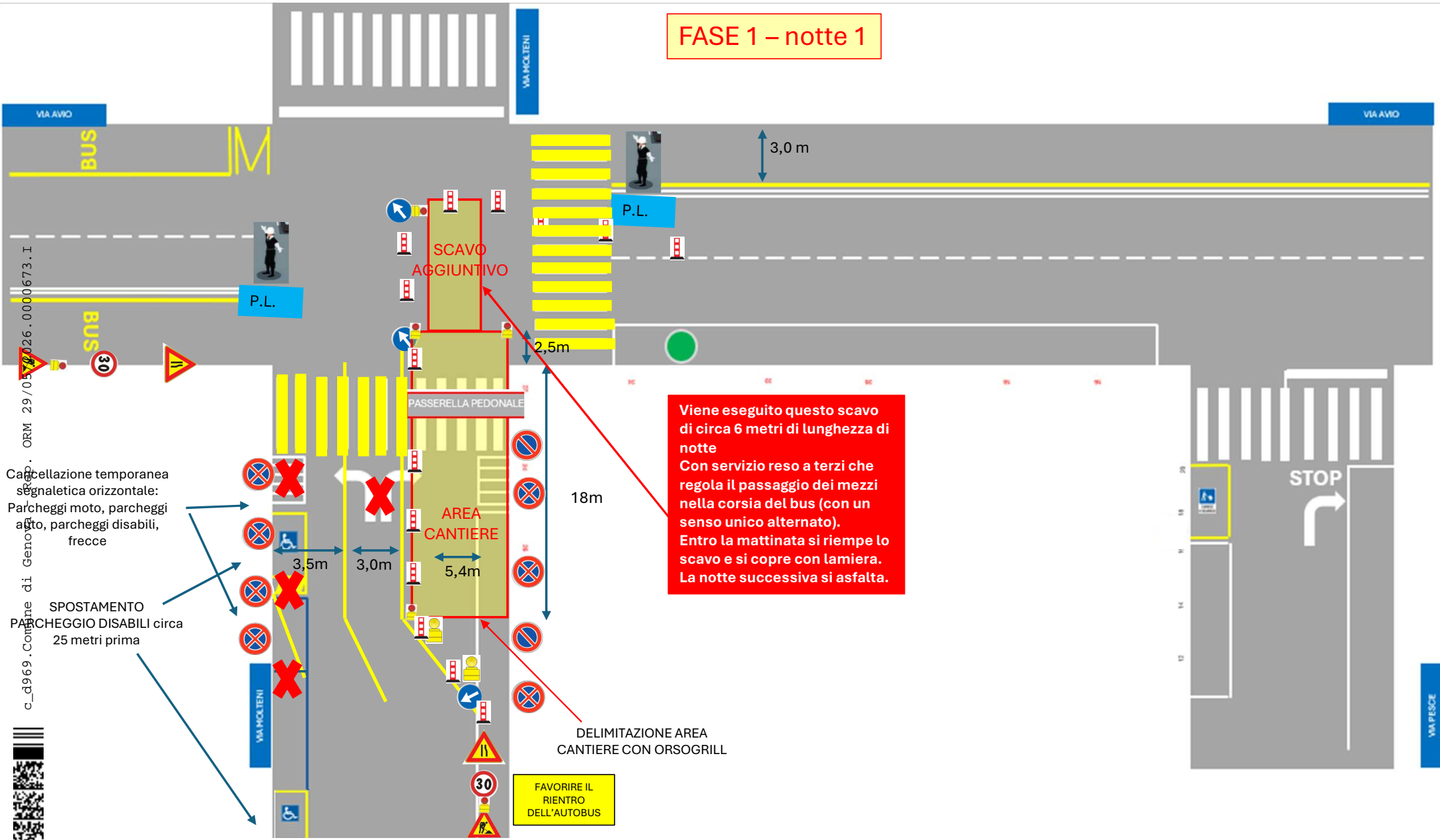

Viene eseguito questo scavo di circa 6 metri di lunghezza di notte. Con servizio reso a terzi che regola il passaggio dei mezzi nella corsia del bus (con un senso unico alternato). Entro la mattinata si riempie lo scavo e si copre con lamiera. La notte successiva si asfalta.

Cancellazione temporanea segnaletica orizzontale: Parcheggi moto, parcheggi auto, parcheggi disabili, frecce

SPOSTAMENTO PARCHEGGIO DISABILI circa 25 metri prima

FAVORIRE IL RIENTRO DELL'AUTOBUS

c_d969.Come di Genova
ORM 29/05/2026.0000673.I



FASE 1 – notte 3

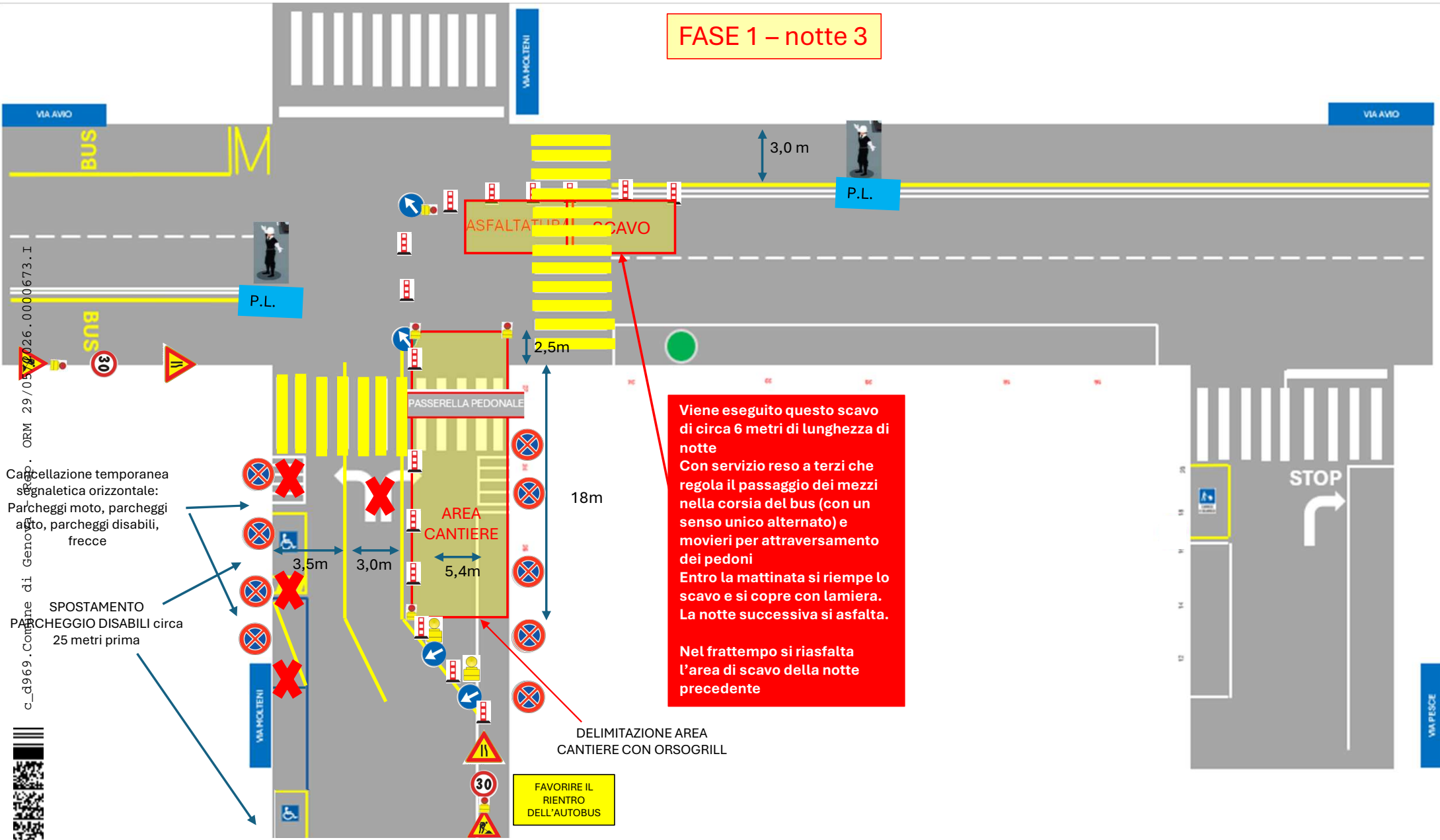

Viene eseguito questo scavo di circa 6 metri di lunghezza di notte
Con servizio reso a terzi che regola il passaggio dei mezzi nella corsia del bus (con un senso unico alternato) e movieri per attraversamento dei pedoni
Entro la mattinata si riempie lo scavo e si copre con lamiera.
La notte successiva si asfalta.

Nel frattempo si riasfalta l'area di scavo della notte precedente

Cancellazione temporanea segnaletica orizzontale: Parcheggi moto, parcheggi auto, parcheggi disabili, frecce

SPOSTAMENTO PARCHEGGIO DISABILI circa 25 metri prima

FAVORIRE IL RIENTRO DELL'AUTOBUS

c_d969.Comune di Genova - ORM 29/05/2026.0000673.I



FASE 1 – notte 4

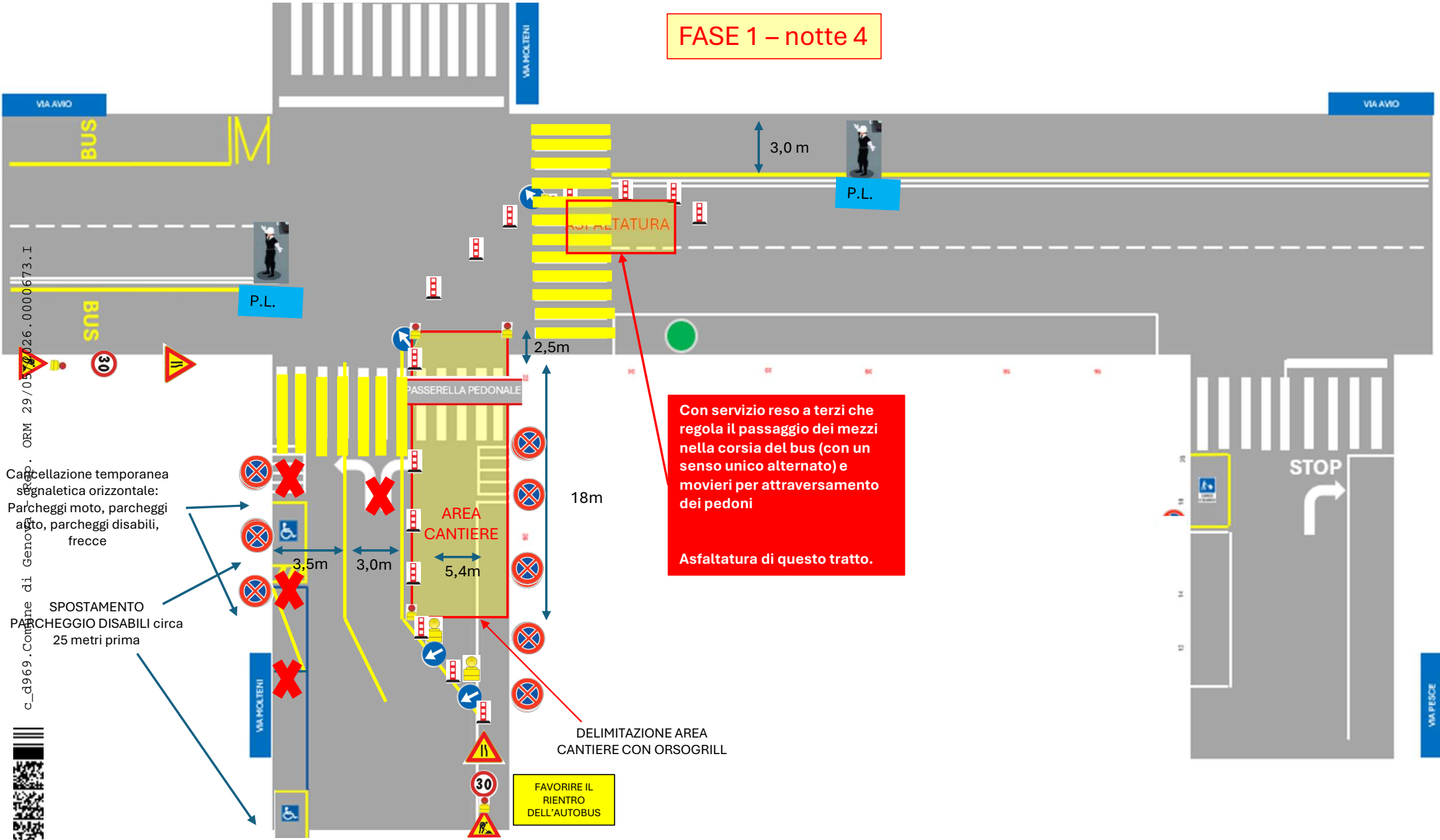

c_d969.Comb.ne di Genova
c_026.0000673.I

Cancellazione temporanea
segnalica orizzontale:
Parcheggi moto, parcheggi
auto, parcheggi disabili,
freccie

SPOSTAMENTO
PARCHEGGIO DISABILI circa
25 metri prima



Con servizio reso a terzi che
regola il passaggio dei mezzi
nella corsia del bus (con un
senso unico alternato) e
movieri per attraversamento
dei pedoni

Asfaltatura di questo tratto.

FAVORIRE IL
RIENTRO
DELL'AUTOBUS

DELIMITAZIONE AREA
CANTIERE CON ORSOGRILL

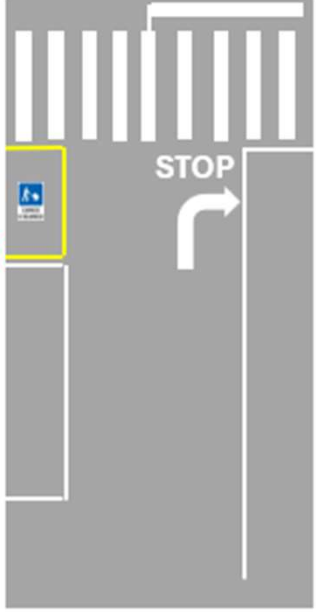

FASE 2

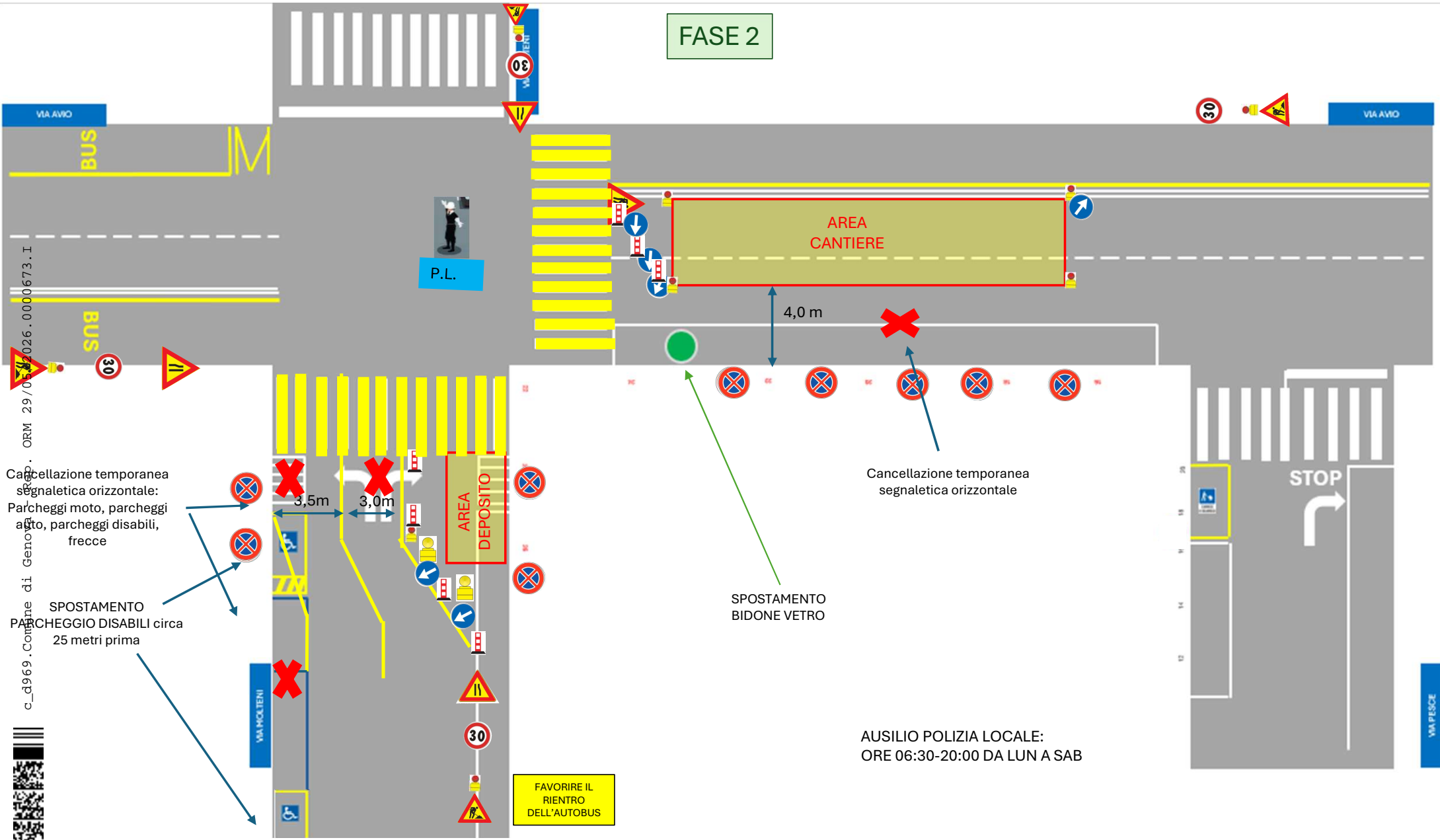

c_d969.Comune di Genova - Op. 29/05/2026.0000673.I

Cancellazione temporanea segnaletica orizzontale: Parcheggi moto, parcheggi auto, parcheggi disabili, frecce

SPOSTAMENTO PARCHEGGIO DISABILI circa 25 metri prima

FAVORIRE IL RIENTRO DELL'AUTOBUS

SPOSTAMENTO BIDONE VETRO

Cancellazione temporanea segnaletica orizzontale

AUSILIO POLIZIA LOCALE: ORE 06:30-20:00 DA LUN A SAB



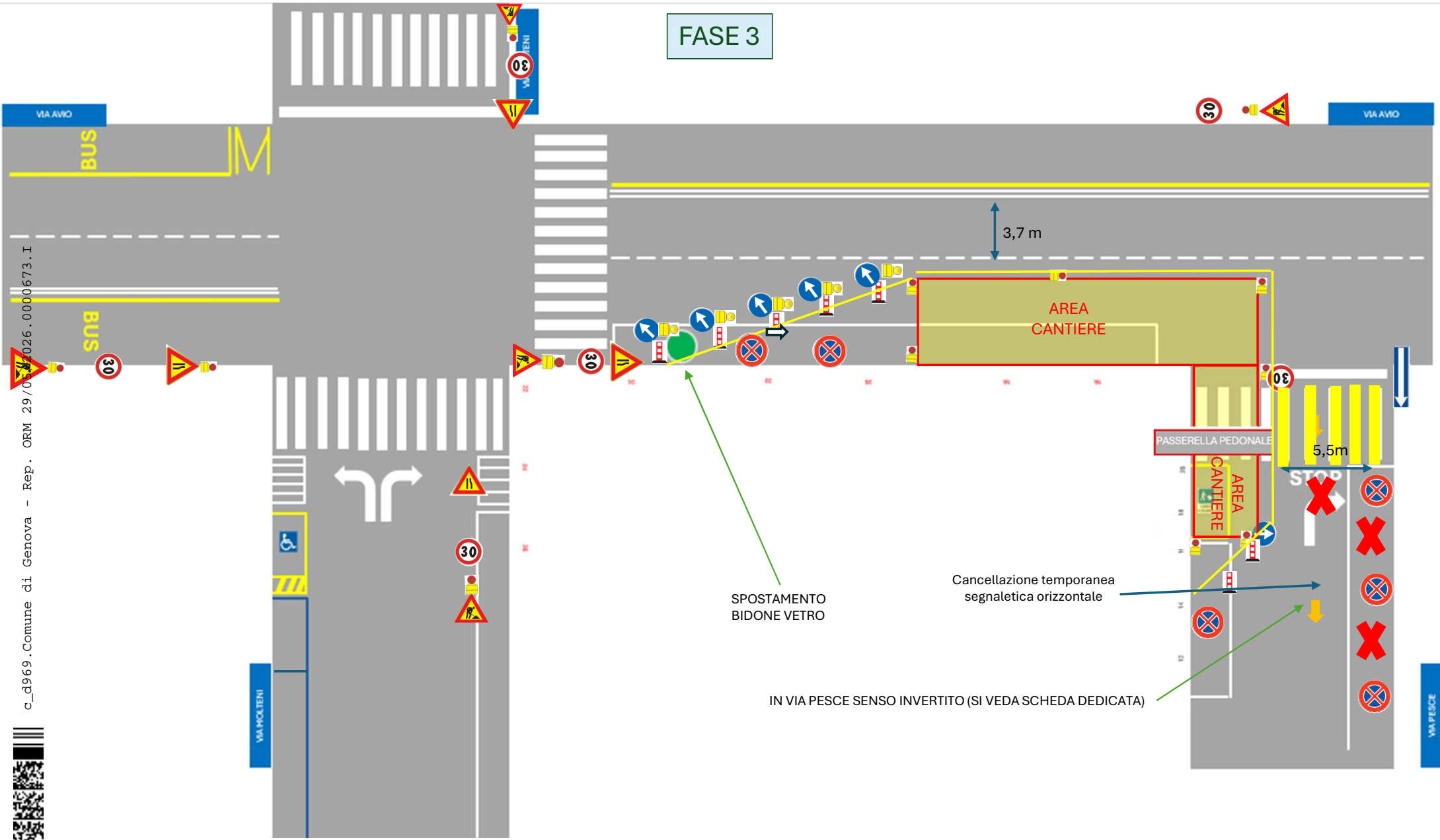

FASE 3

3,7 m

AREA CANTIERE

5,5m

PASSERELLA PEDONALE

AREA CANTIERE

SPOSTAMENTO BIDONE VETRO

Cancellazione temporanea segnaletica orizzontale

IN VIA PESCE SENSO INVERTITO (SI VEDA SCHEDA DEDICATA)

VIA HOLTERNI

VIA PESCE

VIA AWO

VIA AWO

BUS

BUS

STOP

30

30

30

30

30

30

ADDENDUM FASE 3 -> VIA PESCE

CARTELLI SENSO VIETATO IN DIREZIONE VIA AVIO IN CORRISPONDENZA USCITE PASSI CARRABILI

CANCELLAZIONE SEGNALETICA ORIZZONTALE DI STOP E SVOLTA PREESISTENTE

ATTENZIONE SVOLTA DA VIA T. MAMIANI PER VIA P. PESCE INTERROTTA

