COMUNE DI GENOVA

Direzione Mobilità Urbana
Settore Regolazione

ORDINANZA

ATTO N. ORM 640 DEL 21/05/2026

OGGETTO: **VIA GIACOMO GIOVANETTI**
DISCIPLINA DELLA CIRCOLAZIONE E DELLA SOSTA A SEGUITO DEI LAVORI PER RECUPERO E RIQUALIFICAZIONE PERCORSI PEDONALI DELLA ZONA CENTRALE DI SAMPIERDARENA

IL DIRIGENTE

Premesso che la Direzione di Area Programmazione e Attuazione Opere Pubbliche - Lavori Pubblici ha richiesto l'emissione del provvedimento definitivo di regolamentazione della viabilità nelle strade del territorio del Municipio II – Centro Ovest, che sono state oggetto del progetto di recupero e riqualificazione dei percorsi pedonali, PNRR M502-2.2 PUI Sampierdarena – MOGE 20977;

Preso atto della conclusione dei lavori attestata dal relativo Certificato di ultimazione lavori, Rep. NP 02/03/2026.0000460.I, pervenuto da parte della Direzione Manutenzione e Verde via email in data 26/03/2026;

Recepite le planimetrie definitive dall'impresa affidataria dei lavori in data 12/05/2026, PG 241947/2026;

Atteso che l'esecuzione dei lavori in esame ha comportato alcune modifiche rispetto alla precedente regolamentazione della circolazione e della sosta nella via in oggetto;

Ritenuto necessario adeguare i provvedimenti vigenti alla riqualificazione ambientale e alla nuova conformazione derivata da modifiche strutturali apportate alla strada;

Premesso che via Giacomo Giovanetti è regolamentata da diverse ordinanze;

Ritenuto opportuno procedere all'emissione di unico provvedimento che aggiorni e regoli la circolazione e la sosta veicolare in tutta l'estensione della strada, adeguandolo alla nuova conformazione derivata dalla riqualificazione ambientale attuata;

Visti gli elaborati progettuali raffiguranti la regolamentazione viabilistica nella strada in questione;

Viste le valutazioni pervenute tramite comunicazione posta elettronica ordinaria, dominio Comune di Genova, dal Municipio 2 – Centro Ovest in data 12/05/2026 e dalla Direzione Polizia Locale – U.T. Valpolcevera Distretto II in data 15/05/2026;

Atteso quanto postulato dall'art. 180 comma 6 del D.P.R. 16 dicembre 1992 N. 495 e s.m.i.i.;

Preso atto dell'Autorizzazione del Ministero delle Infrastrutture e Trasposti, direzione Generale Sicurezza Stradale, prot. 0005168 – 30/10/2014 rilasciata al Comune di Genova;

Visto inoltre:
- le valutazioni viabilistiche di polizia stradale espresse ai sensi della D.D. 117.0.0.5/2013;
- Decreto Legislativo 30.4.1992 n. 285 "*Nuovo Codice della Strada*", artt. 5, 6 e 7;
- Decreto Legislativo 18.08.2000 n. 267 e s.m.i. "Testo Unico delle leggi sull'ordinamento degli Enti Locali", art. 107;
- *Statuto del Comune di Genova*, approvato in ultima modifica con Deliberazione di Consiglio Comunale n. 17 del 09/04/2024, art. 51 comma 10

ORDINA

per quanto sopra esposto, in **via Giacomo Giovanetti** la disciplina della circolazione e della sosta veicolare sono così regolamentate:
A. CIRCOLAZIONE **si conferma** quanto segue:
1. Tratto compreso tra via A. Cantore e via N. Daste:
- senso unico di marcia con direzione mare - monte;
- all'intersezione con via A. Cantore, prima di inserirsi nella corrente di traffico di quest'ultima, a tutti i veicoli è fatto obbligo di dare precedenza e di svoltare a destra;

2. Tratto compreso tra via N. Daste e via Sampierdarena:
- senso unico di marcia con direzione monte - mare;
- all'intersezione con via G. Buranello, prima di inserirsi nella corrente di traffico di quest'ultima, a tutti i veicoli è fatto obbligo di arrestarsi e in fase di immissione, procedere diritto o svoltare a destra;
- all'intersezione con via Sampierdarena, prima di inserirsi nella corrente di traffico di quest'ultima, a tutti i veicoli è fatto obbligo di dare precedenza e di svoltare a sinistra;
- nella traversa di via G. Giovanetti che collega a via della Cella: divieto di transito fatta eccezione agli aventi diritto per il raggiungimento dei rispettivi stacchi laterali di interesse.

Si conferma il limite massimo di velocità dei 30 km/ora.
B. SOSTA:

1. Tratto compreso tra via A. Cantore e via N. Daste:

- la sosta è consentita entro gli appositi limiti tracciati e in coerenza con la segnaletica presente;
- nel tratto in corrispondenza del civico n. 88r, con disposizione parallela all'asse viario **si conferma** un'area adibita alla sosta riservata alle autovetture ed ai quadricicli per la durata massima di 30 minuti con obbligo di esposizione del disco orario, valida nelle giornate feriali, nella fascia oraria compresa tra le ore 08.00 e le ore 20.00. Nelle rimanenti ore e giorni la sosta è riservata ad autovetture e quadricicli.
- in corrispondenza del civ. 12, sul lato ponente, con disposizione rasente al marciapiede ed area di sbarco posteriore, **si conferma** l'istituzione di uno stallo di sosta riservato a veicoli al servizio o in uso a persone con impedita o ridotta capacità motoria, in possesso del contrassegno speciale ed esponenti il medesimo sul veicolo stesso, oggetto di apposita ordinanza;
- in corrispondenza del civ. 95 rosso, lato levante, con disposizione longitudinale ed area di sbarco posteriore, **si conferma** l'istituzione di uno stallo di sosta personalizzato riservato a veicolo in uso a persona con impedita capacità motoria oggetto di apposita ordinanza.

2. Tratto compreso tra via N. Daste e vico Ferrante Aporti:

- sul lato levante la sosta è consentita entro gli appositi limiti tracciati e in coerenza con la segnaletica presente;
- in corrispondenza del civ. 15, lato levante, con disposizione longitudinale ed area di sbarco posteriore, **si conferma** l'istituzione di uno stallo di sosta personalizzato riservato a veicolo in uso a persona con impedita capacità motoria oggetto di apposita ordinanza.
- nel tratto antistante i civ. 71 rosso e 73 rosso, sul lato levante, **è istituito** un settore di sosta riservato ai veicoli merci, nei soli giorni feriali, con orario 08:00-20:00 per la durata massima di un'ora e obbligo di esposizione del disco orario, con disposizione rasente al marciapiede. Nelle rimanenti ore e giorni la sosta è consentita alla generalità dell'utenza;
- nel tratto compreso tra i civici 29 rosso e 33 rosso **è istituito** il divieto di fermata per consentire la manovra di immissione dei veicoli provenienti da vico del Centro; viene contestualmente **installato** dissuasore di sosta modello archetto.

3. Tratto compreso tra vico F. Aporti e via Sampierdarena:

- in tutto il tratto **si conferma** il divieto di sosta su ambo i lati, ad eccezione dello spiazzo antistante la chiesa in cui sono autorizzati alla sosta i veicoli adibiti a servizi legati a cerimonie religiose;

Sono da intendersi revocati tutti i dispositivi di traffico, o parte di essi, in contrasto con il presente provvedimento.

Il presente atto troverà efficacia al momento dell'installazione della prescritta segnaletica stradale in conformità alla allegata planimetria.

MANDA

Ad A.S.Ter, per rendere noto al pubblico, mediante l'installazione della prescritta segnaletica stradale, nei tempi e modi previsti dalla vigente normativa, in conformità al Regolamento di Esecuzione del Cd.S. (D.P.R. 16.12.92 N. 495).

Ai Funzionari del Locale Distretto di Polizia Locale per la verifica della corretta applicazione ed osservanza del presente provvedimento.

IL
Firmato digitalmente
Alberto Cappato

Avverso il presente provvedimento può essere opposto ricorso entro sessanta giorni, dalla data di pubblicazione all'albo pretorio, al Tribunale Amministrativo Regionale della Liguria nei termini e modi previsti dall'art. 2 e seguenti della L.1034/1971 e s.m. e i. , ovvero entro centoventi giorni dalla data di pubblicazione al Presidente della Repubblica nei termini e modi previsti dall'art. 8 e seguenti del D.P.R. 1199/1971.

Via Antonio Cantore

Via Giovanetti

Via Nicolò Daste

Via Giacomo Giovanetti

Via Leone Pancaldo

Via Giacomo Buranello

Via Leone Pancaldo

Posti auto

Marciapiede

Porticato

Marciapiede

Porticato

Marciapiede

Porticato

Pannello Isola Ambientale

Area ecologica

Palo di sostegno cassette Enel

Civ. 92

Civ. 90

Civ. 12 Condominio

Civ. 88

Civ. 86

Civ. 95

Civ. 93

Civ. 91

Civ. 89

Civ. 59

Civ. 59A

Civ. 59

Civ. 59

Civ. 73

Civ. 71

Civ. 69

Civ. 67

Civ. 63

Civ. 59

Civ. 59

Civ. 59

Civ. 86

Civ. 28 Condominio

Civ. 84

Civ. 82

Civ. 80

Civ. 78

Civ. 76

Civ. 84

Civ. 82

Civ. 74

Civ. 72

Civ. 70C

Civ. 70B

Civ. 70A

Civ. 70

Civ. 68A

Civ. 68

Civ. 87

Civ. 85

Civ. 10 Condominio

Ingresso al condominio

Civ. 15 Condominio

Civ. 80

Civ. 83

Civ. 78

Civ. 81

Civ. 76

Civ. 79

Civ. 75

Civ. 74

Civ. 72

Civ. 73

Civ. 8 Condominio

Civ. 71

Civ. 70

Civ. 13 Condominio

Civ. 69

Civ. 68

Civ. 67

Cassette Telecom

Civ. 66

Civ. 65

Civ. 64

Civ. 63

Civ. 62

Civ. 11 Condominio

Civ. 61

Civ. 6 Condominio

Civ. 60

Cassetta

Cassetta

Civ. 58

Civ. 59

Civ. 57

Civ. 56

Civ. 55

Civ. 54

Civ. 9 Condominio

Civ. 53

Civ. 4 Condominio

Civ. 52

Civ. 51

Civ. 50

Civ. 49

Civ. 48

Accesso carrabile Civ. 47

Cassetta Fibra

Marciapiede

Pavimentazione in autobloccante a finitura rustico

Parcheggi Carico/scarico

Pannello Isola Ambientale

Marciapiede

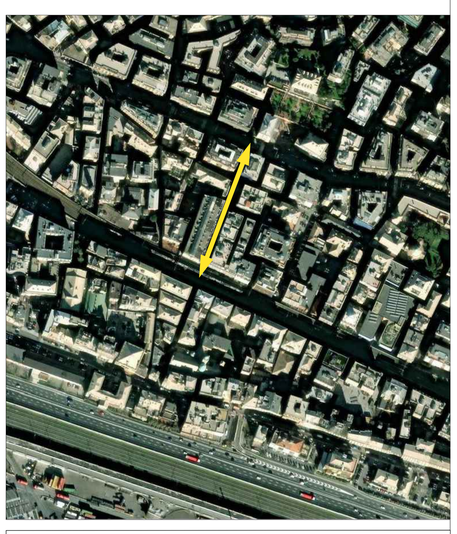

data	descrizione
-	-
-	-
-	-
-	-
-	-
-	-
24/03/2026	rev01
23/03/2026	Primo emissione

Finanziato dall'Unione europea NextGenerationEU

MINISTERO DELL'INTERNO

Città Metropolitana di Genova

COMUNE DI GENOVA

GENOVA CITTÀ METROPOLITANA PIANO URBANO INTEGRATO

COMMITTENTE:
COMUNE DI GENOVA - Direzione manutenzione e verde pubblico

TITOLO PROGETTO:
ZONA CENTRALE SAMPIERDARENA, DA VIA CANTORE A VIA SAMPIERDARENA: RECUPERO E RIQUALIFICAZIONE PERCORSI PEDONALI
PNRR M5C2-2.2 PUI SAMPIERDARENA - VARIANTE - Codice Moge 20977

LIVELLO PROGETTAZIONE:
PROGETTO ESECUTIVO

RESPONSABILE UNICO DI PROCEDIMENTO:
Ing. Gianluigi Frongia

OGGETTO DELLA TAVOLA:
PLANIMETRIA SEGNALETICA PER ORDINANZA: VIA GIOVANETTI (da Via Buranello a Via Cantore)

TAVOLA N: **T04**

FOGLIO: 1 di 1

SCALA: 1:100

NOME FILE:
2026-05_Segnaletica_PercorsiStorici_ORM.dwg

DI DONNA STUDIO DI PROGETTAZIONE
SAL. DI SAN MATTEO,23
16123 GENOVA

Arch. Luca Di Donna

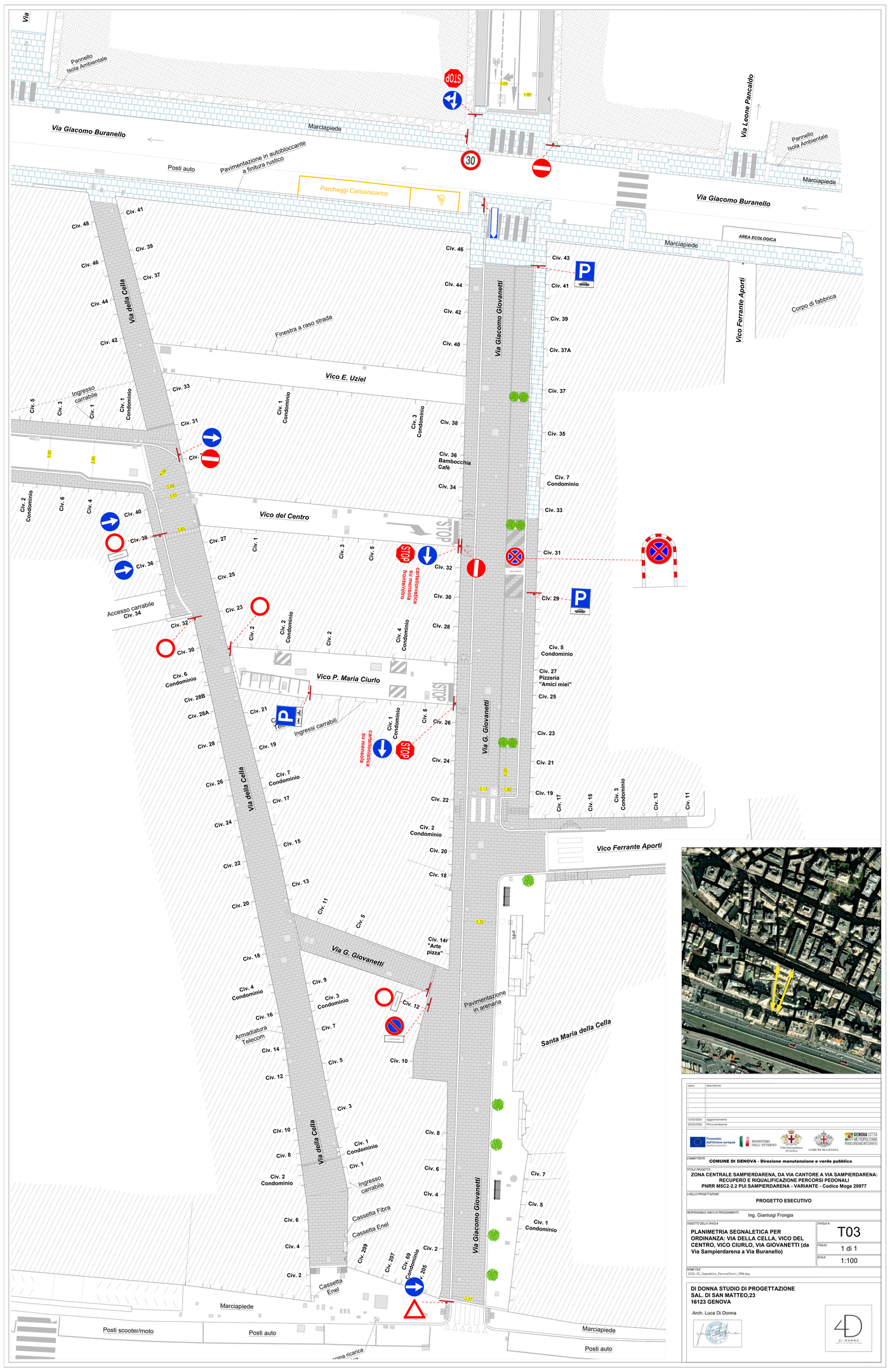

data	descrizione
-	-
-	-
-	-
-	-
-	-
-	-
12/05/2024	aggiornamento
22/03/2024	Prima emissione

Finanziato dall'Unione europea NextGenerationEU

MINISTERO DELL'INTERNO

Città Metropolitana di Genova

COMUNE DI GENOVA

GENOVA CITTÀ METROPOLITANA PANORAMICA INTEGRATA

COMMITTENTE
COMUNE DI GENOVA - Direzione manutenzione e verde pubblico

TITOLO PROGETTO
ZONA CENTRALE SAMPIERDARENA, DA VIA CANTORE A VIA SAMPIERDARENA: RECUPERO E RIQUALIFICAZIONE PERCORSI PEDONALI
PNRR M5C2-2.2 PUI SAMPIERDARENA - VARIANTE - Codice Moge 20977

LIVELLO PROGETTAZIONE
PROGETTO ESECUTIVO

RESPONSABILE UNICO DI PROCEDIMENTO
Ing. Gianluigi Frongia

OGGETTO DELLA TAVOLA
PLANIMETRIA SEGNALETICA PER ORDINANZA: VIA DELLA CELLA, VICO DEL CENTRO, VICO CIURLO, VIA GIOVANETTI (da Via Sampierdarena a Via Buranello)

TAVOLA N° **T03**
FOGLIO 1 di 1
SCALA 1:100

NOME FILE
2026-05_SegnaleticaPercorsiStorici_ORM.dwg

DI DONNA STUDIO DI PROGETTAZIONE
SAL. DI SAN MATTEO,23
16123 GENOVA
Arch. Luca Di Donna