



COMUNE DI GENOVA

**Direzione Mobilità Urbana
Settore Regolazione**

ORDINANZA

ATTO N. ORM 420 DEL 14/04/2026

OGGETTO: SALITA RAFFAELE GRANARA

LARGO ERNESTO JURSE'

VIA RAFFAELE PIERAGOSTINI

VIA GIUSEPPE SPATARO

**TEMPORANEA REGOLAMENTAZIONE DELLA CIRCOLAZIONE
STRADALE MEDIANTE ISTITUZIONE DI OBBLIGHI E LIMITAZIONI AL
TRANSITO PER LAVORI DI RINNOVAMENTO RETE GAS**

IL DIRIGENTE

Premesso che la Società IRETI Gas Spa ha presentato istanza unificata all'autorizzazione all'occupazione e rottura suolo pubblico PG/117476/2026 in data 11/03/2026, n° pratica OGU-260306-2472-26, che necessita di un provvedimento di modifica della viabilità in alcuni tratti delle strade in oggetto, nel territorio del Municipio II Centro Ovest, per attività di rinnovamento della rete gas;

Preso atto del titolo autorizzativo alla rottura suolo, "*Rottura suolo pubblico INVIA RAFFAELE PIERAGOSTINI: dal numero 1 al numero 9; LARGO ERNESTO JURSE': dal numero 1 al numero 7*", rilasciata dalla Direzione Area Infrastrutture Opere Pubbliche – Strade – in data 10/04/2026;

Considerato che le modifiche viarie in trattazione si rendono necessarie per consentire la sicurezza e la fluidità della circolazione stradale;

Ritenuto opportuno adottare le modifiche alla viabilità così come meglio previste nel piano di segnalamento temporaneo di cantiere facente parte del presente provvedimento;

Visto il Piano di segnalamento temporaneo presentato dall'impresa esecutrice, rappresentante le varie fasi in cui saranno eseguite le lavorazioni;

Visti inoltre

- le valutazioni viabilistiche di polizia stradale ai sensi della D.D.117.0.0.5/2013;
- gli artt. 5, 6 e 7 del Decreto Legislativo 30.4.92 n. 285 "Nuovo Codice della Strada";
- L'art. 107 del Decreto Legislativo 18.08.2000 n. 267 "Testo Unico delle leggi sull'ordinamento degli Enti Locali";
- L'art. 51 comma 10 dello Statuto del Comune di Genova, approvato in ultima modifica con Deliberazione di Consiglio Comunale 17 del 09.04.2024;
- il Decreto del Ministero delle infrastrutture e dei trasporti 10 luglio 2002, recante "disciplinare tecnico relativo agli schemi segnaletici, differenziati per categoria di strada, da adottare per il segnalamento temporaneo";
- il Decreto del Ministero del lavoro e delle politiche sociali di concerto con il Ministero della salute ed il Ministero delle infrastrutture e trasporti 22 gennaio 2019, recante "i criteri generali di sicurezza relativi alle procedure di revisione, integrazione e apposizione della segnaletica stradale destinata alle attività lavorative che si svolgono in presenza di traffico veicolare";

ORDINA

per le motivazioni sopra esposte, fino al giorno **11/07/2026**, nei sottoelencati segmenti stradali sono istituite le seguenti prescrizioni:

Salita Raffaele Granara

- limite massimo di velocità di 30 km/h;
- obbligo fermarsi, in corrispondenza dell'apposita striscia di arresto e di dare la precedenza (STOP), prima di inoltrarsi nell'area dell'intersezione con Ponte Cornigliano;
- conferma dell'obbligo di svolta a destra all'intersezione con Ponte Cornigliano;
- in adiacenza all'area occupata è istituito un percorso pedonale fisicamente separato dalla carreggiata.

Via Raffaele Pieragostini, tratto compreso tra via Eridania e Largo Ernesto Jursè

- limite massimo di velocità di 30 km/h.

Largo Ernesto Jursè

- limite massimo di velocità di 30 km/h.

Via Giuseppe Spataro nel tratto in prossimità dell'intersezione con largo Ernesto Jursè, all'attivazione delle fasi identificate nel PST come tratta 3 e tratta 4

- conferma del limite massimo di velocità di 30 km/h;
- senso unico alternato regolamentato a vista con diritto di precedenza per la direttrice di marcia mare-monte o con l'impiego d'idonei movieri/operatori di Polizia Stradale nelle fasce orarie indicate e secondo le modalità dettate dall'Unità Territoriale della Polizia

Locale.

L'Impresa esecutrice dovrà sempre garantire il transito pedonale in sicurezza anche qualora, per cause imprevedibili ed eccezionali, venisse interdetto l'esistente marciapiede/percorso pedonale. In tale circostanza dovranno essere adottate le misure previste dalla vigente normativa con particolare riguardo al disposto dell'art. 40 del D.P.R. 495/92 - Regolamento di Attuazione del Codice della Strada.

Nell'ambito del cantiere oggetto della presente Ordinanza, si applicano le disposizioni del Decreto del Ministero delle Infrastrutture e Trasporti del 10/07/2002 "Disciplinare Tecnico relativo agli schemi segnaletici, differenziati per categoria di strada, da adottare per il segnalamento temporaneo" ed adottano i criteri minimi di sicurezza previsti dall'Allegato I del D.M. 22/01/2019.

All'impresa esecutrice è fatto obbligo di utilizzare personale che abbia ricevuto l'informazione, la formazione e l'addestramento specifici previsti dal D.M. 22/01/2019.

A lavori ultimati, ovvero in ogni caso ciò si rendesse necessario prima dell'ultimazione dei lavori, la riapertura al transito di tali tratti potrà avvenire solamente previo ripristino delle condizioni di transitabilità compresa la messa in opera della segnaletica stradale eventualmente rimossa od oscurata per effetto dei lavori.

Sono ottemperate tutte le prescrizioni disposte dalla Polizia Locale, la quale potrà adottare ulteriori misure di regolazione stradale ritenute necessarie.

MANDA

All'impresa esecutrice rendere noto al pubblico mediante l'installazione della prescritta segnaletica stradale, come dettagliata nel piano di segnalamento allegato, nei tempi e modi previsti dalla vigente normativa, con particolare riferimento alle disposizioni contenute nel Decreto del Ministero delle Infrastrutture e dei Trasporti del 10.07.2002;

Alla Direzione Corpo di Polizia Locale per la verifica della corretta applicazione della presente ordinanza.

IL DIRIGENTE
Firmato digitalmente
Gianluca Giurato

Avverso il presente provvedimento può essere opposto ricorso entro sessanta giorni, dalla data di pubblicazione all'albo pretorio, al Tribunale Amministrativo Regionale della Liguria nei termini e modi previsti dall'art. 2 e seguenti della L.1034/1971 e s.m. e i. , ovvero entro centoventi giorni dalla data di pubblicazione al Presidente della Repubblica nei termini e modi previsti dall'art. 8 e seguenti del D.P.R. 1199/1971.

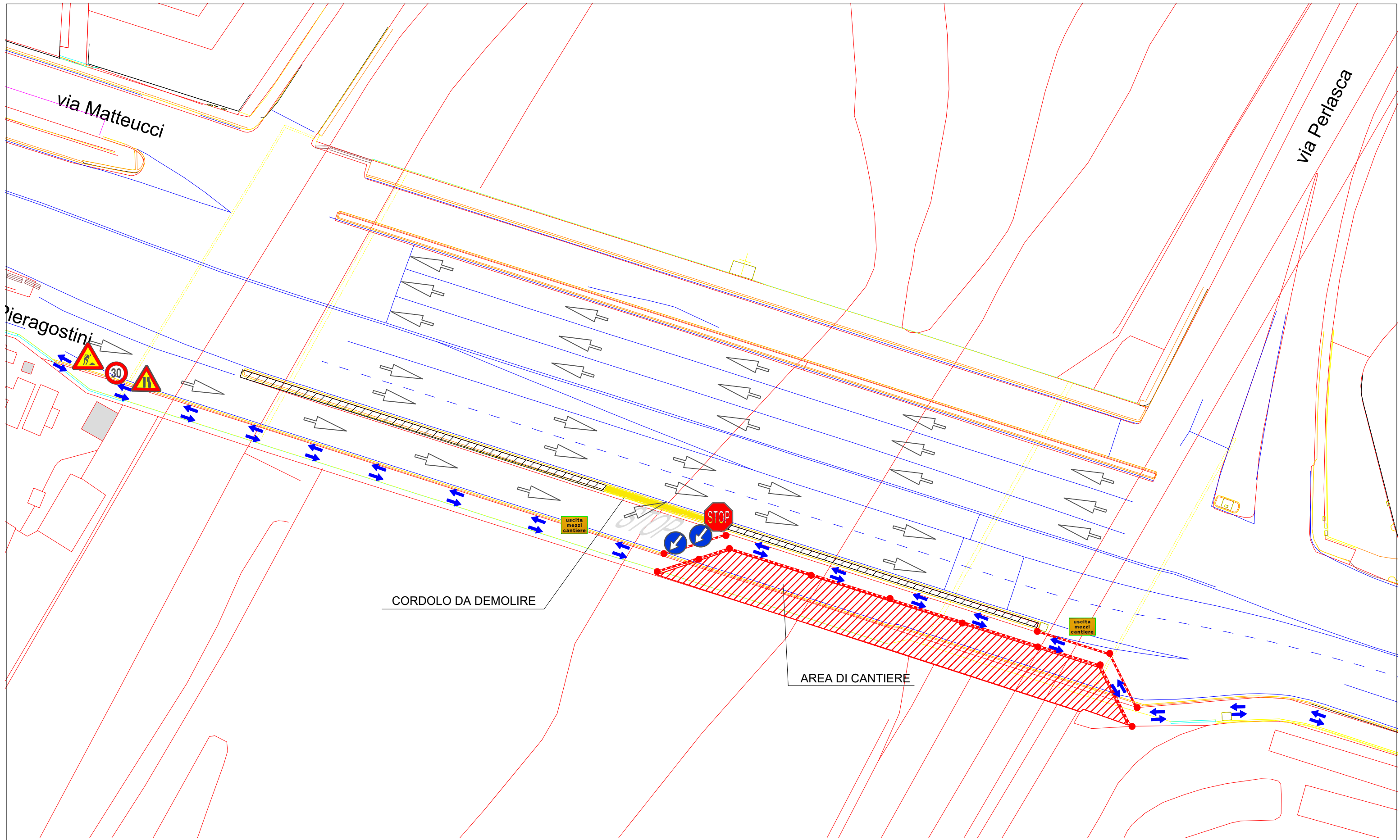

N.B. La grafica relativa alla segnaletica, in particolare per le frecce di direzione, indica il simbolo come da D.M. 10.07.02 e non orientato secondo il punto di vista direzionale.

LEGENDA

- AREA DI CANTIERE
- AREA DI SCAVO
- TRANSITO VEICOLARE
- PERCORSO PEDONALE
- TRANSENNE
- NEW JERSEY
- CONI SEGNAL.

N.B. La segnaletica verticale su cavalletti e la delimitazione con transenne sarà accompagnata da segnalazione luminosa. ●

SCHEMA INDICATIVO INFORMALE DI SEGNALAMENTO GENOVA: VIA PIERAGOSTINI - SEGNALAMENTO			
COMMITTENTE	IRETI GAS S.p.A Via Piacenza, 54 - 16138 GE C.F. P.IVA 01791490343	INCARICO TECNICO	Arch. Claudio Dagnino Via di Francia 28 16149 - Genova
APPALTO	1° ST: 05.03.26	REV.:	
CATEGORIA: Reti e/o Impianti		REV.:	
TIPOLOGIA: Allaccio Nuova Utenza		REV.:	

TAV1

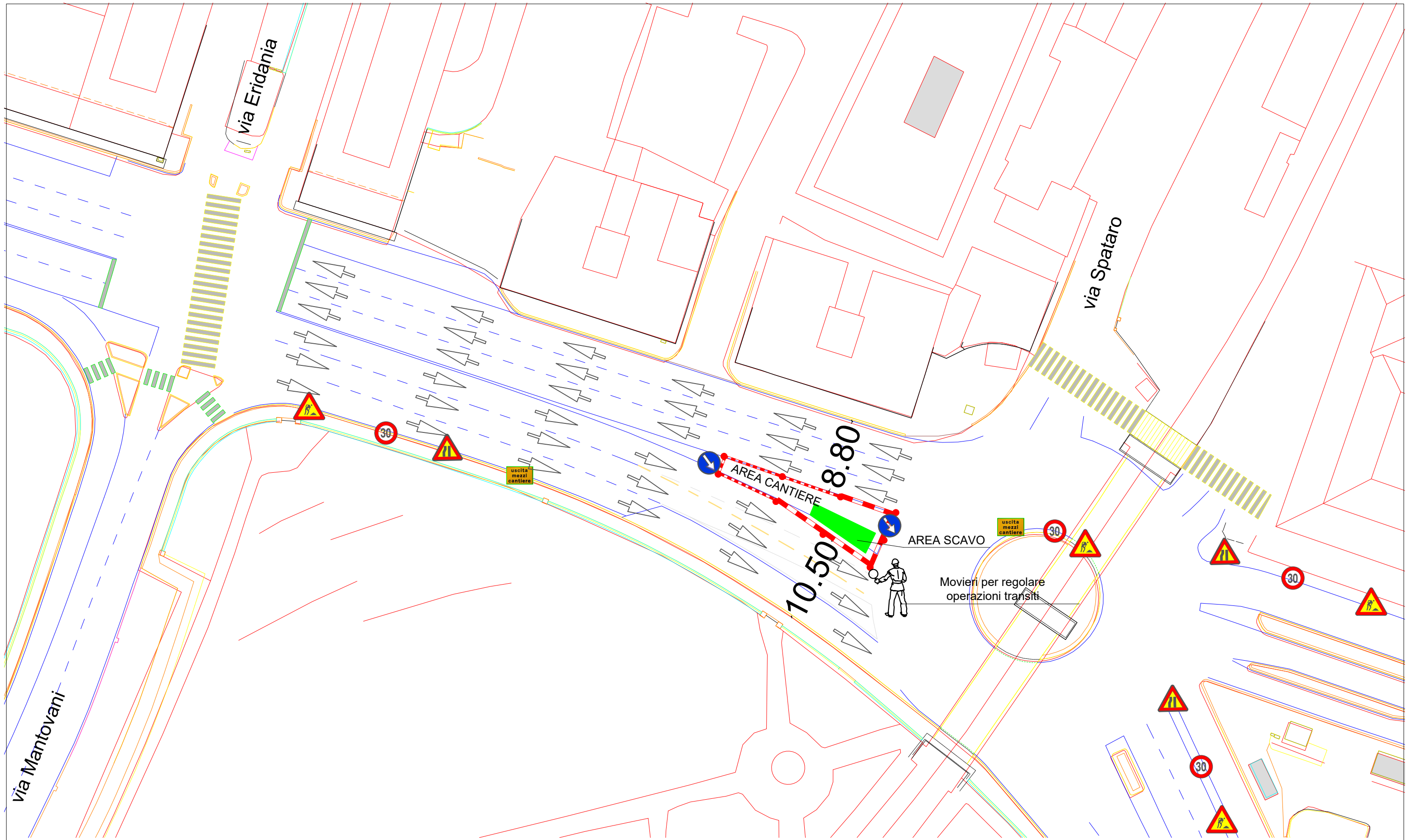

N.B. La grafica relativa alla segnaletica, in particolare per le frecce di direzione, indica il simbolo come da D.M. 10.07.02 e non orientato secondo il punto di vista direzionale.

LEGENDA

- AREA DI CANTIERE
- AREA DI SCAVO
- TRANSITO VEICOLARE
- TRANSENNE
- NEW JERSEY
- PERCORSO PEDONALE
- CONI SIGNAL.

N.B. La segnaletica verticale su cavalletti e la delimitazione con transenne sarà accompagnata da segnalazione luminosa. ●

SCHEMA INDICATIVO INFORMALE DI SEGNALAMENTO
GENOVA: LARGO JURSE' - SEGNALAMENTO

COMMITTENTE	IRETI GAS S.p.A Via Piacenza, 54 - 16138 GE C.F. P.IVA 01791490343	INCARICO TECNICO	EXENET S.r.l. 16152 Genova (GE)
APPALTO	CATEGORIA: Reti e/o Impianti	1° ST: 05.03.26	REV.:
TIPOLOGIA: Allaccio Nuova Utenza		REV.: 18.03.26	REV.:

Arch. Claudio Dagnino
Via di Francia 28
16149 - Genova

TAV2

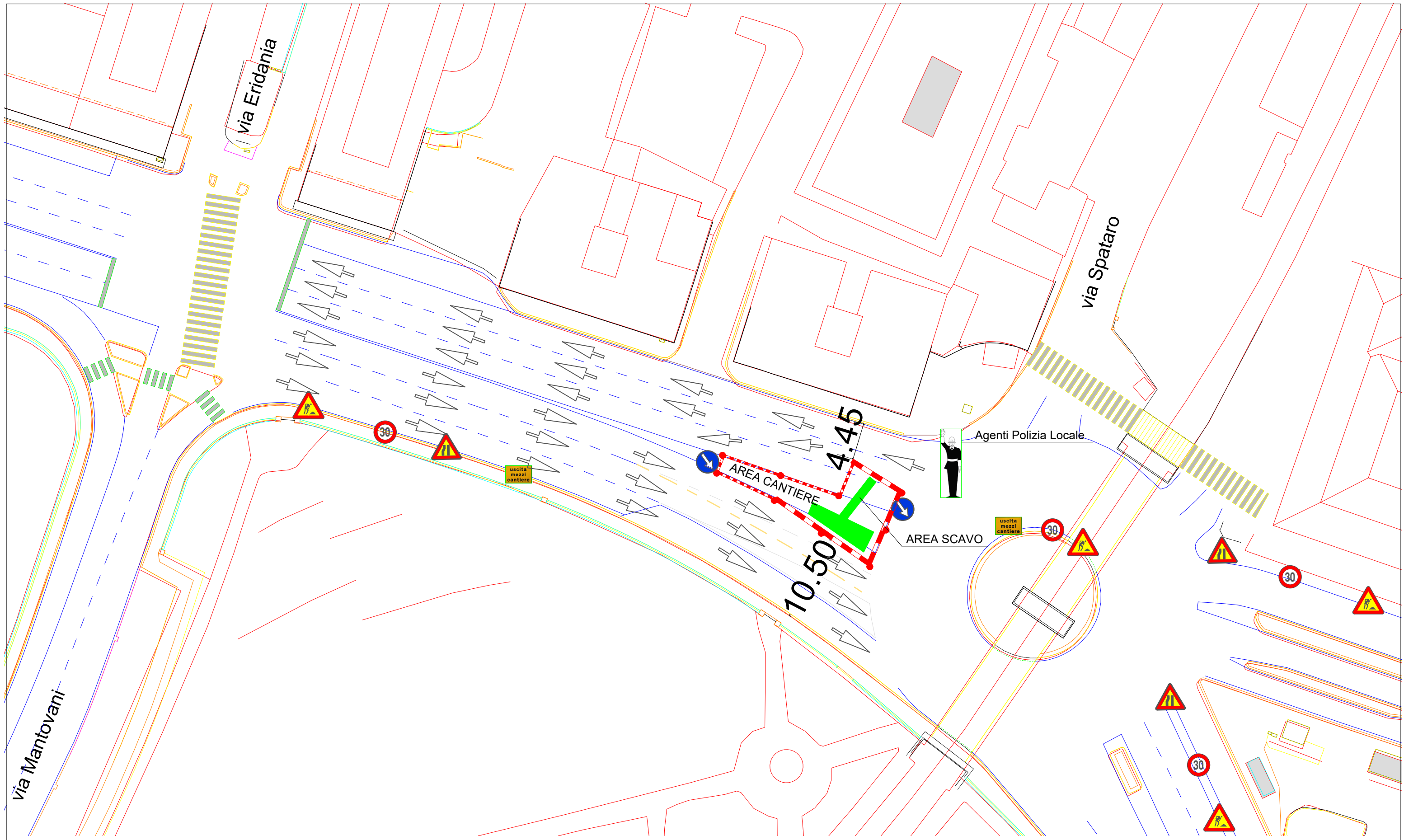

N.B. La grafica relativa alla segnaletica, in particolare per le frecce di direzione, indica il simbolo come da D.M. 10.07.02 e non orientato secondo il punto di vista direzionale.

LEGENDA

- AREA DI CANTIERE
- AREA DI SCAVO
- TRANSITO VEICOLARE
- TRANSENNE
- NEW JERSEY
- PERCORSO PEDONALE
- CONI SEGNAL.

N.B. La segnaletica verticale su cavalletti e la delimitazione con transenne sarà accompagnata da segnalazione luminosa. ●

SCHEMA INDICATIVO INFORMALE DI SEGNALAMENTO GENOVA: LARGO JURSE'-VIA SPATARO 1°TRATTA (NOTTURNA) - SEGNALAMENTO			
COMMITTENTE	IRETI GAS S.p.A Via Piacenza, 54 - 16138 GE C.F. P.IVA 01791490343	INCARICO TECNICO	Arch. Claudio Dagnino Via di Francia 28 16149 - Genova
APPALTO	1° ST: 05.03.26	REV.:	TAV3
CATEGORIA: Reti e/o Impianti	REV.: 15.03.26	REV.:	
TIPOLOGIA: Allaccio Nuova Utenza	REV.:	REV.:	

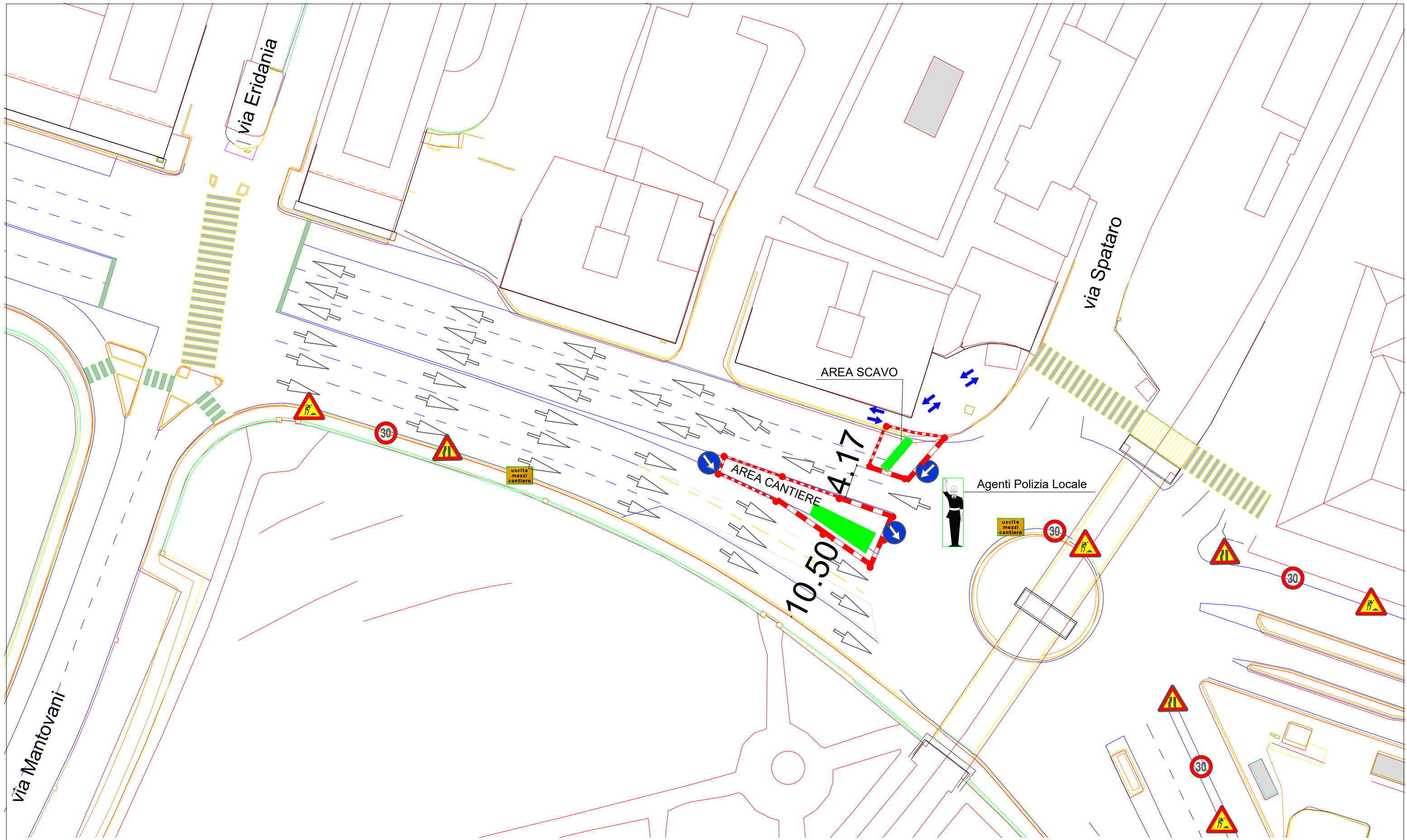

N.B. La grafica relativa alla segnaletica, in particolare per le frecce di direzione, indica il simbolo come da D.M. 10.07.02 e non orientato secondo il punto di vista direzionale.

LEGENDA

- AREA DI CANTIERE
- AREA DI SCAVO
- TRANSITO VEICOLARE
- TRANSENNE
- NEW JERSEY
- PERCORSO PEDONALE
- CONI SEGNAL.

N.B. La segnaletica verticale su cavalletti e la delimitazione con transenne sarà accompagnata da segnalazione luminosa. ●

<p>SCHEMA INDICATIVO INFORMALE DI SEGNALAMENTO GENOVA: LARGO JURSE'-VIA SPATARO 2° TRATTA (NOTTURNA) - SEGNALAMENTO</p>			
<p>COMMITTENTE</p>	<p>IRETI GAS S.p.A Via Piacenza, 54 - 16138 GE C.F. P.IVA 01791490343</p>	<p>INCARICO TECNICO</p>	<p>EXENET S.r.l. 16152 Genova (GE)</p>
<p>APPALTO</p>		<p>1° ST: 05.03.26</p>	<p>REV.: REV.: REV.:</p>
<p>CATEGORIA: Reti e/o Impianti</p>		<p>REV.: 15.03.26</p>	<p>REV.: REV.:</p>
<p>TIPOLOGIA: Allaccio Nuova Utenza</p>		<p>REV.:</p>	<p>TAV4</p>

Arch. Claudio Dagnino
Via di Francia 28
16149 - Genova

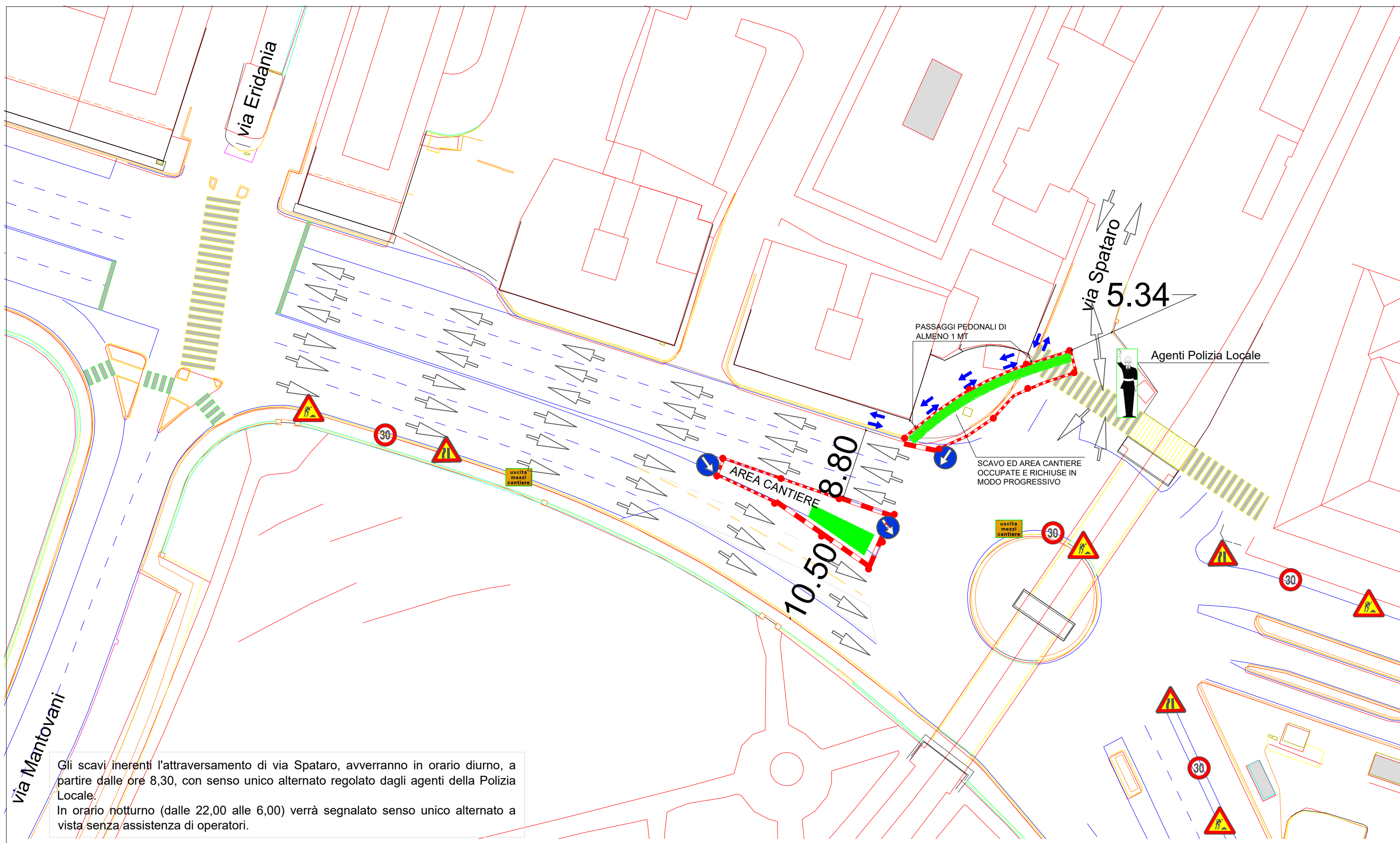

Gli scavi inerenti l'attraversamento di via Spataro, avverranno in orario diurno, a partire dalle ore 8,30, con senso unico alternato regolato dagli agenti della Polizia Locale.
 In orario notturno (dalle 22,00 alle 6,00) verrà segnalato senso unico alternato a vista senza assistenza di operatori.

N.B. La grafica relativa alla segnaletica, in particolare per le frecce di direzione, indica il simbolo come da D.M. 10.07.02 e non orientato secondo il punto di vista direzionale.

LEGENDA

- AREA DI CANTIERE
- AREA DI SCAVO
- TRANSITO VEICOLARE
- PERCORSO PEDONALE
- TRANSENNE
- NEW JERSEY
- CONI SIGNAL.



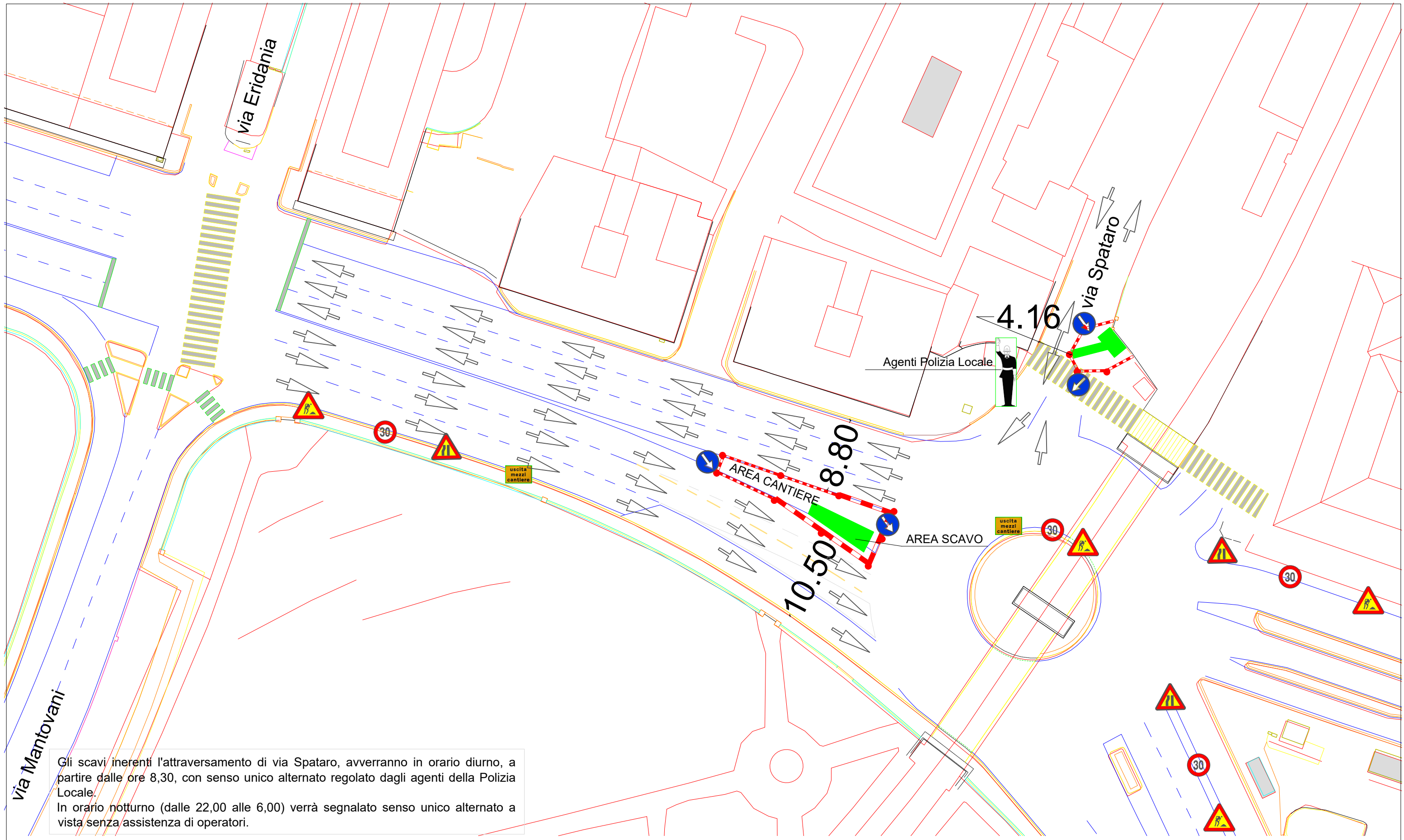

N.B. La segnaletica verticale su cavalletti e la delimitazione con transenne sarà accompagnata da segnalazione luminosa. ●

SCHEMA INDICATIVO INFORMALE DI SEGNALEMENTO GENOVA: LARGO JURSE'-VIA SPATARO 3°TRATTA - SEGNALEMENTO			
COMMITTENTE IRETI GAS S.p.A Via Piacenza, 54 - 16138 GE C.F. P.IVA 01791490343	INCARICO TECNICO EXENET S.r.l. 16152 Genova (GE)	Arch. Claudio Dagnino Via di Francia 28 16149 - Genova	
APPALTO CATEGORIA: Reti e/o Impianti TIPOLOGIA: Allaccio Nuova Utenza		1° ST: 105.03.26 REV.: 15.03.26 REV.: 18.03.26	REV.: REV.: REV.:
			TAV5

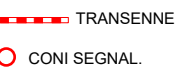
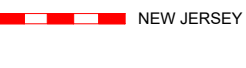

N.B. La grafica relativa alla segnaletica, in particolare per le frecce di direzione, indica il simbolo come da D.M. 10.07.02 e non orientato secondo il punto di vista direzionale.

LEGENDA

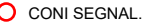
-  AREA DI CANTIERE
-  AREA DI SCAVO
-  TRANSITO VEICOLARE
-  TRANSENNE
-  NEW JERSEY
-  PERCORSO PEDONALE
-  CONI SIGNAL.

N.B. La segnaletica verticale su cavalletti e la delimitazione con transenne sarà accompagnata da segnalazione luminosa. ●

SCHEMA INDICATIVO INFORMALE DI SEGNALAMENTO GENOVA: LARGO JURSE'-VIA SPATARO 4°TRATTA - SEGNALAMENTO			
COMMITTENTE	IRETI GAS S.p.A Via Piacenza, 54 - 16138 GE C.F. P.IVA 01791490343	INCARICO TECNICO	EXENET S.r.l. 16152 Genova (GE)
APPALTO	1° ST: 105.03.26	REV.:	TAV6
CATEGORIA: Reti e/o Impianti	REV.: 15.03.26	REV.:	
TIPOLOGIA: Allaccio Nuova Utenza	REV.: 18.03.26	REV.:	

Arch. Claudio Dagnino
Via di Francia 28
16149 - Genova