COMUNE DI GENOVA

Direzione Regolazione

ORDINANZA

ATTO N. ORM 1507 DEL 07/11/2024

OGGETTO: **VIA ENRICO MELEN**
VIA ANTONIO SANT'ELIA

TEMPORANEA MODIFICA DELLA DISCIPLINA DELLA CIRCOLAZIONE VEICOLARE PROPEDEUTICI ALL'ESECUZIONE DI LAVORI VOLTI ALLA REALIZZAZIONE DELLA NUOVA SCUOLA POLITECNICA - LOTTO B - GREAT CAMPUS ERZELLI

ORDINANZA DI REGOLAMENTAZIONE DELLA CIRCOLAZIONE STRADALE MEDIANTE ISTITUZIONE DI OBBLIGHI E LIMITAZIONI AL TRANSITO PER DELIMITAZIONE DI AREA DI CANTIERE

IL DIRIGENTE

Premesso che la società Percassi S.P.A. ha presentato istanza PG 549358 in data 23.10.2024 con la quale ha richiesto l'emissione del provvedimento di modifica della circolazione veicolare in un tratto di via E. Mellen e via A. Sant'Elia nel territorio del Municipio VI, Medio Ponente, nell'ambito dei lavori propedeutici alla realizzazione della nuova scuola Politecnica;

Preso atto dell'Autorizzazione all'occupazione suolo pubblico del 01.08.2024 n. PROT OS – 240731-2738-24 avente oggetto "OCCUPAZIONE SUOLO IN VIA MELLEN", rilasciata dall'Ufficio Permessi del Municipio VI, in allegato;

Atteso che l'esecuzione dei lavori in esame necessita, per ragioni di sicurezza, la chiusura al transito pedonale del marciapiede lato monte;

Considerato che le modifiche viarie in trattazione si rendono necessarie per consentire la sicurezza e la fluidità della circolazione veicolare e pedonale;

Valutato che, per la situazione sopra descritta, appare opportuno provvedere all'adozione

di misure a carattere provvisorio, idonee a tutelare l’incolumità pubblica;

Ritenuto opportuno
- istituire la limitazione temporanea della velocità massima a 30 km/h per tutte le categorie di veicoli, in sostituzione del limite di velocità esistente, ai sensi di quanto previsto dall’art. 142 comma 2 del vigente Codice della Strada, al fine di garantire condizioni di sicurezza della circolazione veicolare e pedonale, nonché di salvaguardare la pubblica incolumità;
- adottare le modifiche alla viabilità così come meglio previste nel piano di segnalamento temporaneo di cantiere facente parte del presente provvedimento;

Visto il Piano di segnalamento temporaneo presentato in data 05/11/2024 dall’impresa esecutrice dei lavori, in allegato quale parte integrante e sostanziale;

Visto inoltre:
- le valutazioni viabilistiche di polizia stradale espresse ai sensi della D.D. 117.0.0.5/2013, in allegato;
- gli artt. 5, 6 e 7 del Decreto Legislativo 30.4.92 n. 285 “*Nuovo Codice della Strada*”;
- L’art. 107 del Decreto Legislativo 18.08.2000 n. 267 e s.m.i. “*Testo Unico delle leggi sull’ordinamento degli Enti Locali*”;
- L’art. 51 comma 10 dello *Statuto del Comune di Genova*, approvato con in ultima modifica con Deliberazione di Consiglio Comunale n. 17 del 09.04.2024;
- Decreto del Ministero delle infrastrutture e dei trasporti 10 luglio 2002, recante "*disciplinare tecnico relativo agli schemi segnaletici, differenziati per categoria di strada, da adottare per il segnalamento temporaneo*";
- Decreto del Ministero del lavoro e delle politiche sociali di concerto con il Ministero della salute ed il Ministero delle infrastrutture e trasporti 22 gennaio 2019, recante "*i criteri generali di sicurezza relativi alle procedure di revisione, integrazione e apposizione della segnaletica stradale destinata alle attività lavorative che si svolgono in presenza di traffico veicolare*";

ORDINA

Per quanto sopra esposto, dal giorno 07.11.2024 al giorno 06.11.2025 in via Enrico Mellen ed in via Antonio Sant’Elia, nel tratto di strada in corrispondenza della rotatoria sita all’intersezione fra le due vie, sono introdotte le seguenti prescrizioni:
- limite massimo di velocità a 30 km/h
- divieto di transito pedonale sul marciapiede lato monte;

I pedoni dovranno essere indirizzati verso appositi passaggi sicuri, debitamente separati dalle aree inerenti alle lavorazioni.

Nell’ambito del cantiere oggetto della presente Ordinanza, si applicano le disposizioni del Decreto del Ministero delle Infrastrutture e Trasporti del 10/07/2002 “Disciplinare Tecnico

relativo agli schemi segnaletici, differenziati per categoria di strada, da adottare per il segnalamento temporaneo" ed adottano i criteri minimi di sicurezza previsti dall'Allegato I del D.M. 22/01/2019.

I soggetti indicati in premessa, restano responsabili del mantenimento in esercizio ed in perfetta efficienza dei tratti stradali e della prevista segnaletica stradale per tutta la durata dei lavori mantenendo sollevato ed indenne il Comune di Genova da qualunque responsabilità derivante da carenza e/o inefficienza, di qualsivoglia natura, della segnaletica stradale stessa e della esecuzione delle lavorazioni.

A lavori ultimati, ovvero in ogni caso ciò si rendesse necessario prima dell'ultimazione dei lavori, la riapertura al transito di tali tratti potrà avvenire solamente previo ripristino delle condizioni di transitabilità compresa la messa in opera della segnaletica stradale eventualmente rimossa od oscurata per effetto dei lavori.

L'efficacia del presente provvedimento è subordinata alla presentazione al Comune di Genova, da parte della ditta esecutrice dell'intervento ed entro e non oltre le 24 ore successive dall'inizio dei lavori, della relativa comunicazione.

Qualora non effettivamente accertata dal personale della Civica Amministrazione, la conclusione dei lavori ed il corretto ripristino dei luoghi, come sopra specificato, devono essere comunicati entro e non oltre le 24 ore successive.

Siano ottemperate tutte le prescrizioni disposte dalla Polizia Locale, indicate nel parere allegato al presente provvedimento, la quale potrà adottare ulteriori misure di regolazione stradale ritenute necessarie.

MANDA

- All'impresa esecutrice, rendere noto al pubblico mediante l'installazione della prescritta segnaletica stradale, come dettagliata nel piano di segnalamento allegato, nei tempi e modi previsti dalla vigente normativa, con particolare riferimento alle disposizioni contenute nel Decreto del Ministero delle Infrastrutture e dei Trasporti del 10.07.2002.
- alla Direzione Corpo di Polizia Locale per la verifica della corretta applicazione della presente ordinanza.

IL DIRIGENTE
Firmato digitalmente
Varno Maccari

Avverso il presente provvedimento può essere opposto ricorso entro sessanta giorni, dalla data di pubblicazione all'albo pretorio, al Tribunale Amministrativo Regionale della Liguria nei termini e modi previsti dall'art. 2 e seguenti della L.1034/1971 e s.m. e i. , ovvero entro centoventi giorni dalla data di pubblicazione al Presidente della Repubblica nei termini e modi previsti dall'art. 8 e seguenti del D.P.R. 1199/1971.

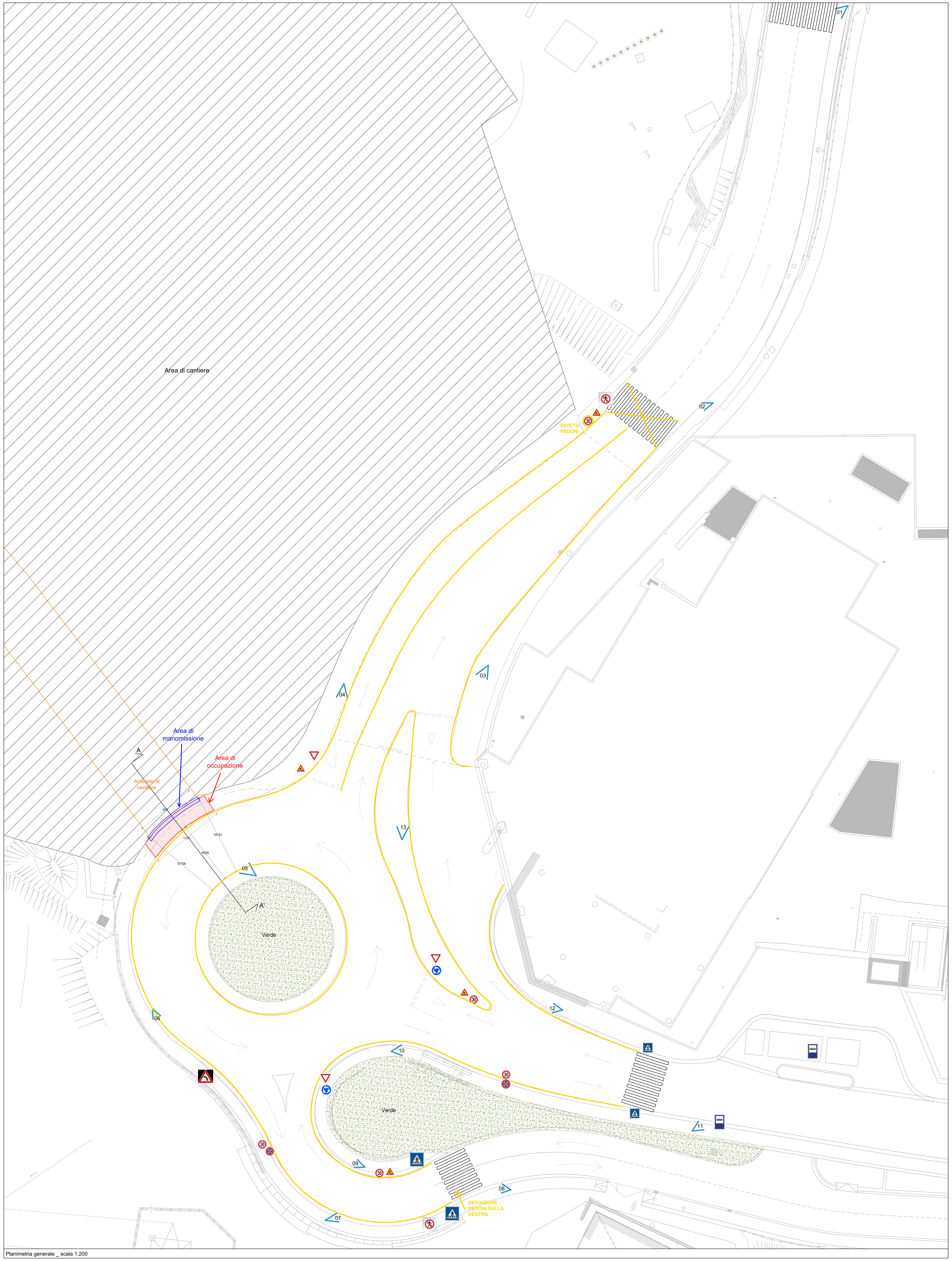

Planimetria generale _ scala 1:200

Vista 01

Vista 02

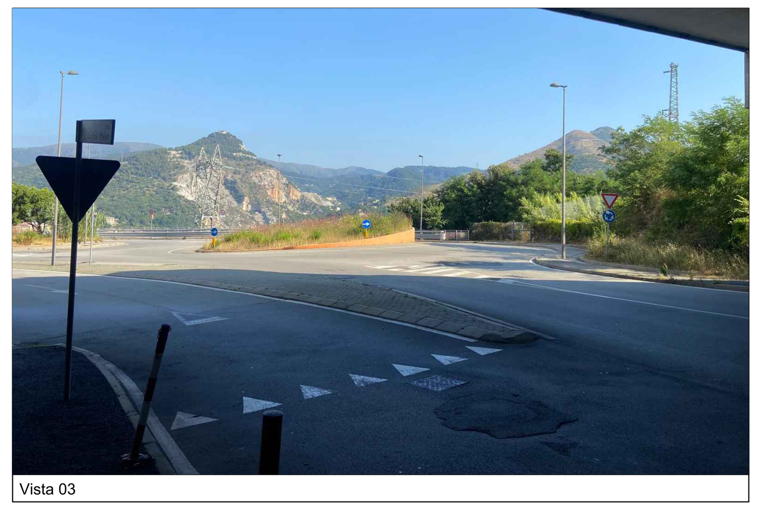
Vista 03

Vista 04

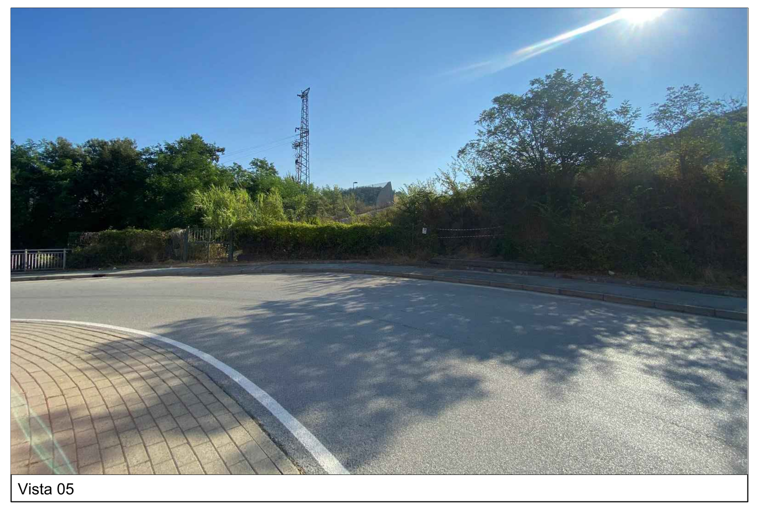
Vista 05

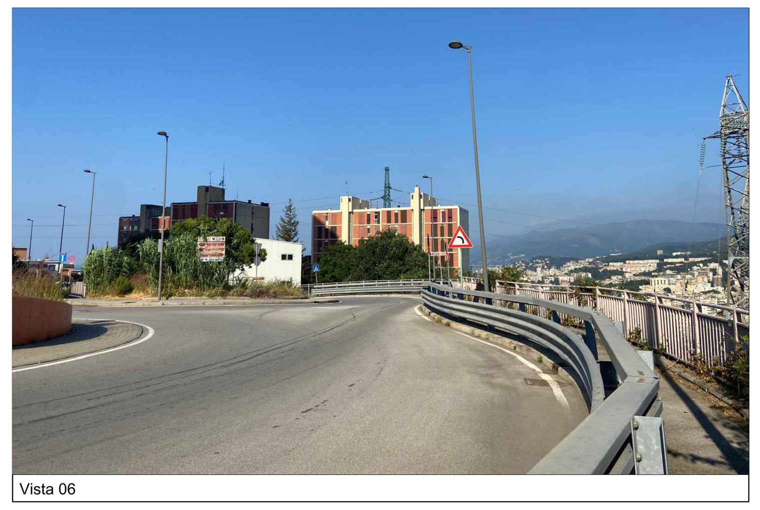
Vista 06

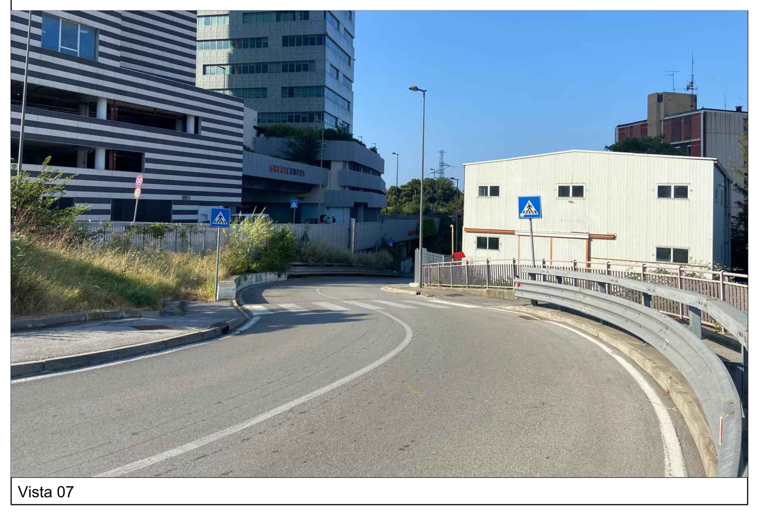
Vista 07

Vista 08

Vista 09

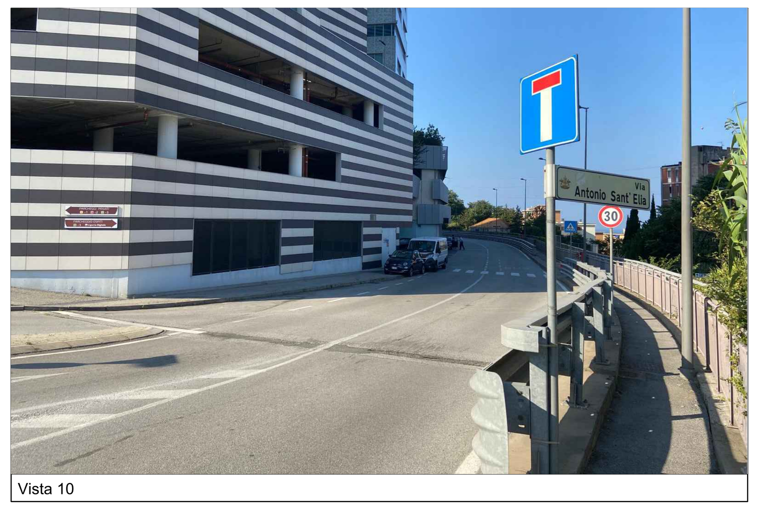
Vista 10

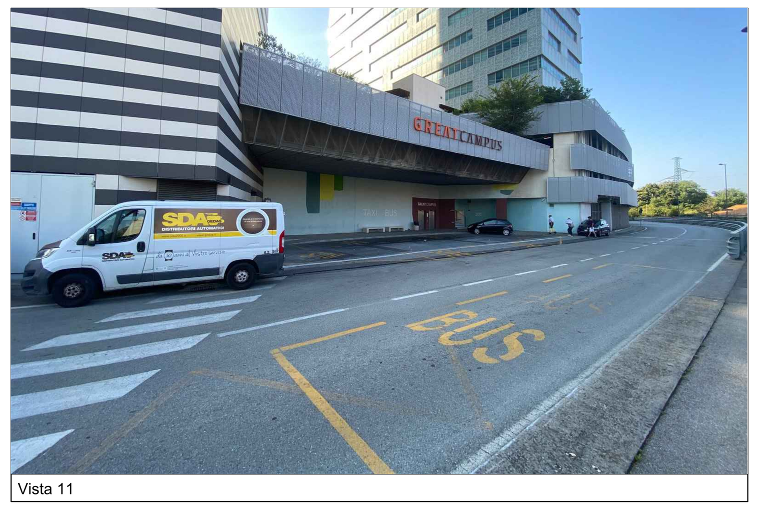
Vista 11

Vista 12

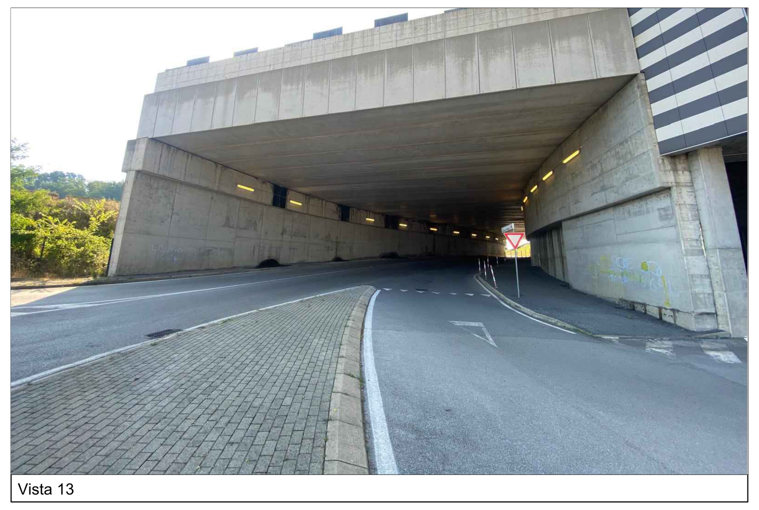
Vista 13

LEGENDA:

- Segnaletica stradale provvisoria
- Cartello lavori in corso

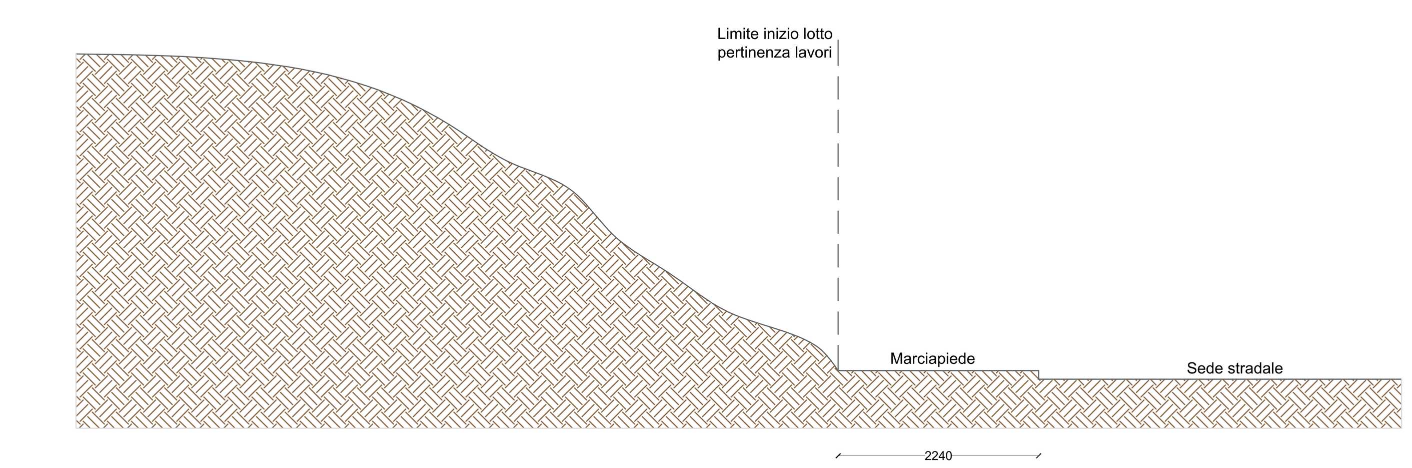

Sezione A-A' _ scala 1:50

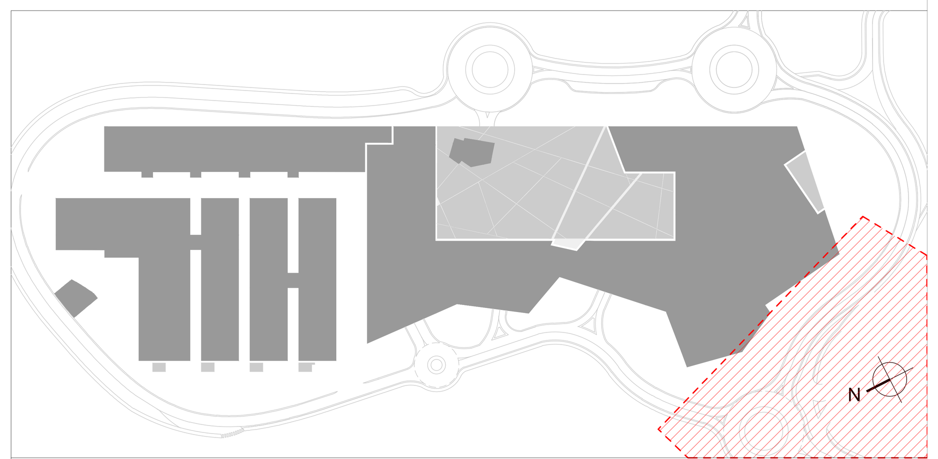

GREAT CAMPUS

Genova Research & Advanced Technology

Parco Scientifico e Tecnologico di Genova / Erzelli

Piano Territoriale degli insediamenti Produttivi

Area Centrale Ligure - Area di intervento n.11 - Settore n.1

NUOVA SCUOLA POLITECNICA

COMMITTENTE

Università degli Studi di Genova
via Balbi 5
Genova

Regione Liguria (SUAR)
Piazza de Ferrari 1
Genova

IMPRESA ESECUTRICE DEI LAVORI

Impresa Percassi S.p.A. (Impresa mandataria)
Viale V. Emanuele II 10
24121 - Bergamo

NBI S.p.A. (Impresa mandante)
Via Giulio Vincenzo Bona 65
00156 - Roma

DIREZIONE LAVORI E COORDINAMENTO SICUREZZA

MANENS S.p.A.
Corso Stati Uniti 56
35127 - Padova

ICIS s.r.l.
Corso Einaudi 8
10128 - Torino

F&M Ingegneria S.p.A.
Via Belvedere 8/10
30035 - Mirano

IMPRESA ESECUTRICE DEI LAVORI

INTERPROGETTI S.r.l.
Via Benedetto Brin 63
80142 - Napoli

Progettista costruttivo impianti - TBD

APPROVAZIONE DIREZIONE LAVORI

DATA:

ESITO: A1 A2 A3

A1 = approvato
A2 = approvato con commenti
☐ ri-emissione necessaria
A3 = respinto

NOTE:

SI APPROVA PER GLI USI PREVISTI DAL PROGETTO ESECUTIVO E IN RELAZIONE ALL'ESITO DELLA VALIDAZIONE. L' ESECUTORE RIMANE RESPONSABILE DEL COORDINAMENTO INTERDISCIPLINARE

PROGETTO COSTRUTTIVO

Rev.	Data	Descrizione	Redatto	Verificato	Approvato
00	04/10/2024	Indicazione segnaletica verticale e orizzontale	FL	PN	PN
01					
02					
03					
04					
05					
06					

File sorgente: -

Riferimento tavola progetto esecutivo: -

Emesso da: Impresa Percassi

Scala: varie

Formato: A0

Titolo elaborato

PRATICHE AUTORIZZATIVE
SEGNALETICA STRADALE PROVVISORIA
VERTICALE E ORIZZONTALE

Codice commessa		Fase di progetto		Tipo di documento		Disciplina		ID spaziale		ID addizionale		N. documento		Foglio		Revisione
C2303	-	XX	-	T	-	AM	-	AU	-	DA	-	003	-	01	_	00