

PROSPETTO SUD

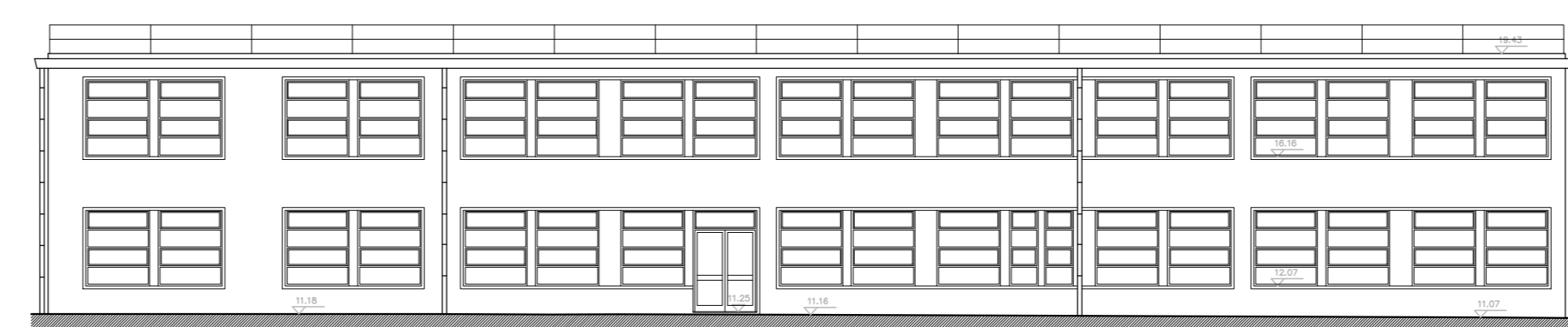

PROSPETTO OVEST

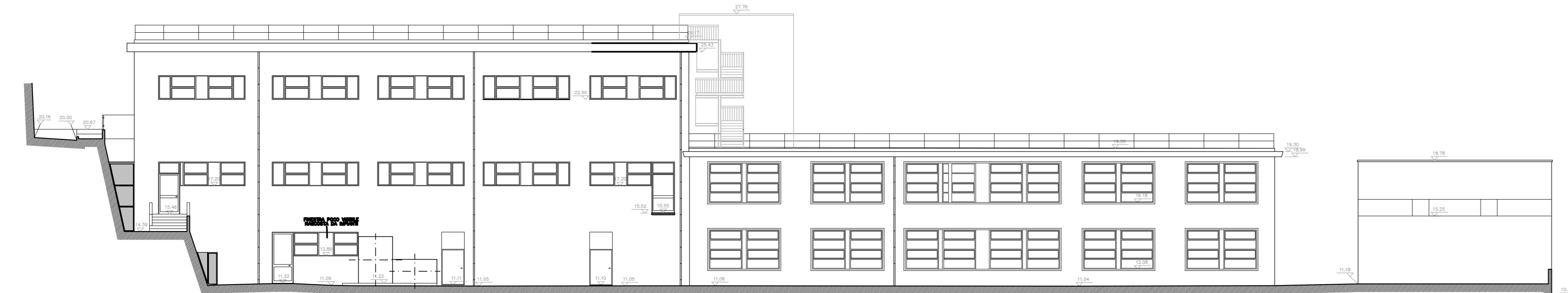

PROSPETTO NORD

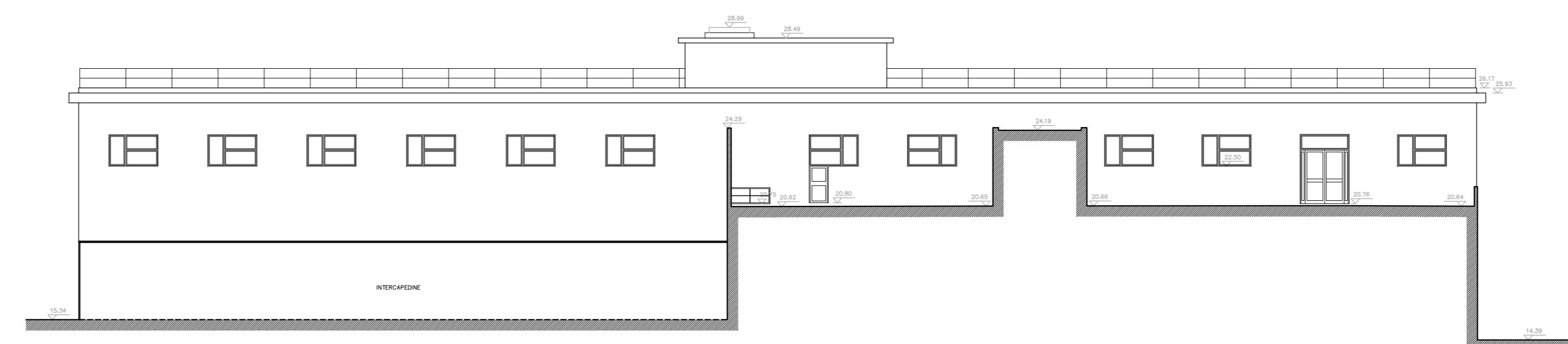

PROSPETTO EST

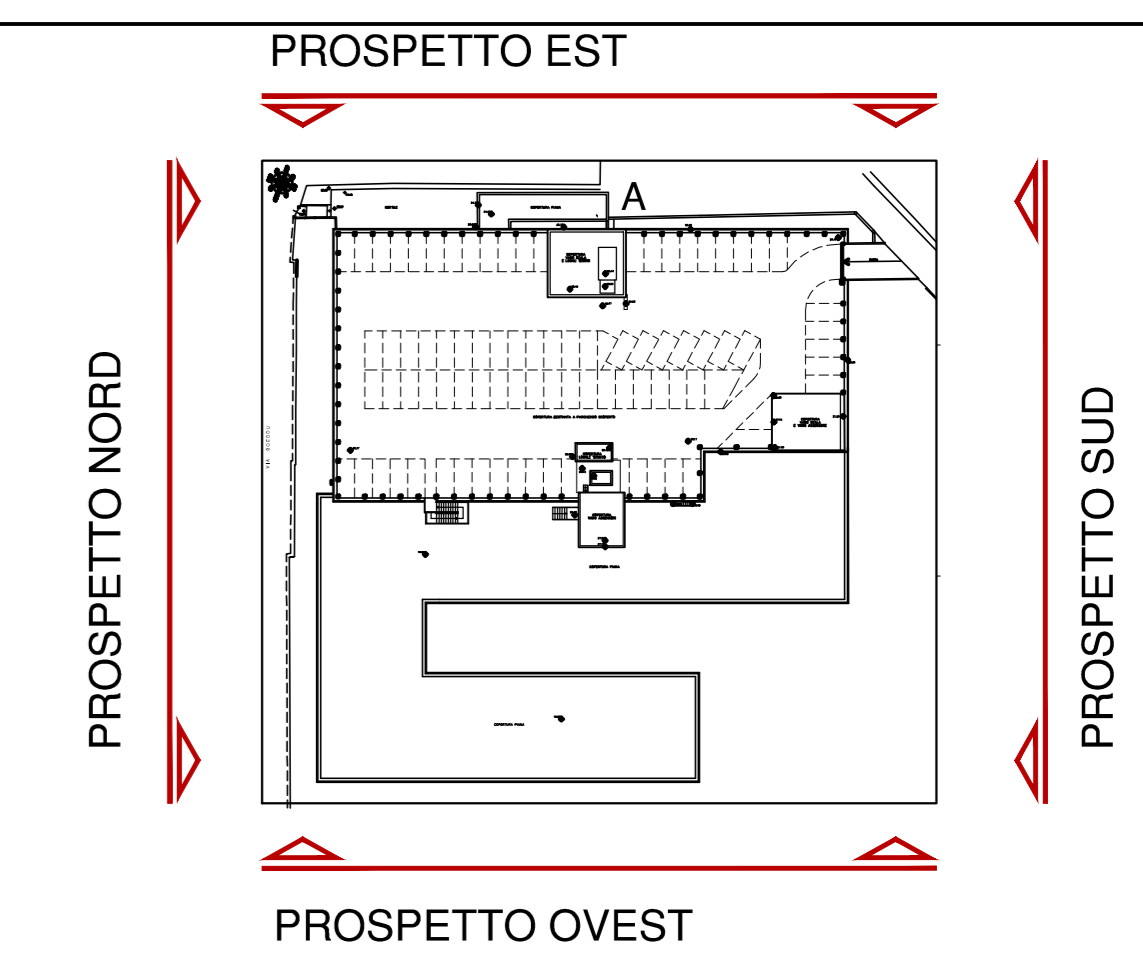

modifiche		data	firma
 STUDIO CANEPA ASSOCIATI Ing. Giovanni Canepa - arch. Maurizio Canepa - Ing. Giovanni G. Canepa Via Domenico Fassella 16/22 - 16121 Genova - Tel. 010.515.346 - Fax. 010.515.064 e-mail: associati@studiocanepa.it - Codice Fiscale e Partita IVA 03783800109		 SISTEMA CERTIFICATO UNI EN ISO 9001 N° 544021915	
COMMITTENTE		ECOSEI S.r.l. Via Galata n° 37/B - 16121 GENOVA Tel. 010.515.346 - Fax. 010.515.346	ARCHITETTONICO EC DEFINITIVO 06
LAVORO		P.U.O. - SETTORE 3b del 1° DISTRETTO 06° - Nuova Sestri P. RICONVERSIONE in R.S.A. ad ALTA e MEDIA INTENSITA' ASSISTENZIALE e ad INDIRIZZO PSICHIATRICO di EDIFICIO a DEST. DIREZIONALE DISMESSO EX TORRINGTON in Via L. Galda 5 a Genova - Sestri P. - Municipio VI - MEDIO PONENTE	disegno n. 09
OGGETTO		STATO ATTUALE - PROSPETTI NORD - SUD - OVEST - EST -	revisione A
redatto	approvato	data	scala
ERA	MAU	[C][0][2][4][2][S][C][D][I][S][D][A][R][C][0][0][9][A] GENNAIO 2017	1:200