

PROSPETTO EST
SCALA 1:200

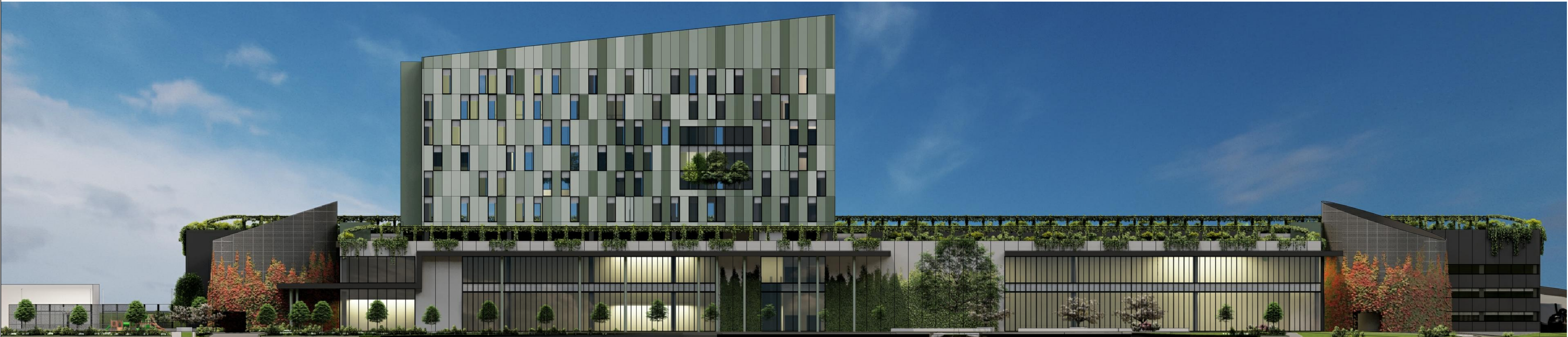

PROSPETTO OVEST
SCALA 1:200

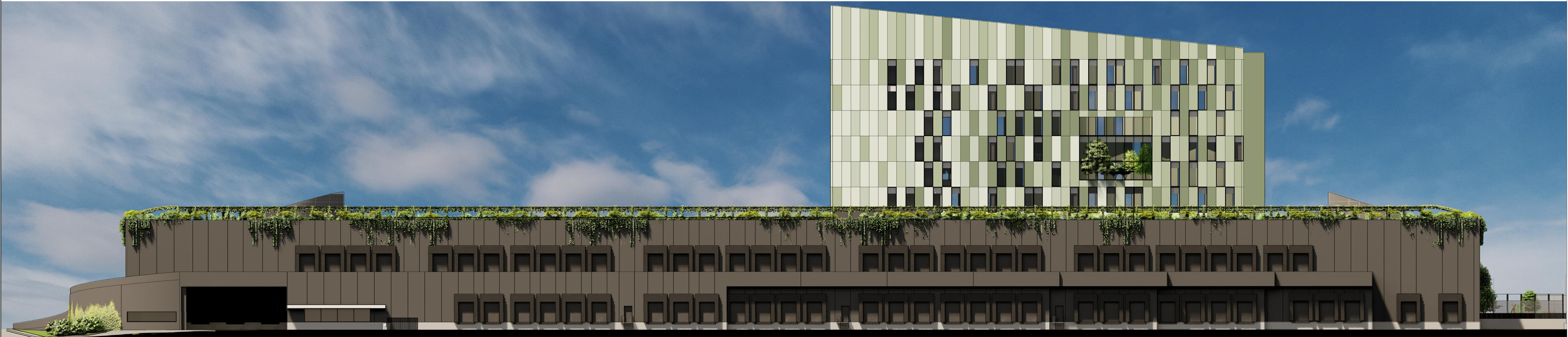

COMUNE DI GENOVA

PUO "EX MIRALANZA"

committente
COSPE S.r.l.

<p>Progetto di sviluppo immobiliare</p> <p>Studio Urban Planning s.r.l. - Via Cavour 10 - 10121 TORINO Tel. +39 011 55100000 - Fax +39 011 55100001 www.studiourbanplanning.it</p>	<p>Progetto PUG</p> <p>Genova - Via Garibaldi 10 - 16121 GENOVA Tel. +39 010 5411111 - Fax +39 010 5411112 www.ferrandoarchitetti.it</p>	<p>Progetto Habitat</p> <p>ING. MARCO MASTRETTA</p> <p>Genova 010</p>	<p>Componente ambientale</p> <p>Via Genova 44, 10121 TORINO Tel. +39 011 55100000</p>
<p>Progetto elettrico e meccanico</p> <p>Genova - Via S. Pietro 10 - 16121 GENOVA Tel. +39 010 5411111 - Fax +39 010 5411112 www.qbservice.it</p>	<p>Geologia - Invarianza</p> <p>Genova - Via S. Pietro 10 - 16121 GENOVA Tel. +39 010 5411111 - Fax +39 010 5411112 www.tescnogeologia.it</p>	<p>Progetto prevenzione incendi</p> <p>Genova - Via S. Pietro 10 - 16121 GENOVA Tel. +39 010 5411111 - Fax +39 010 5411112 www.nord.it</p>	

REVISIONE	OGGETTO DELL'AGGIORNAMENTO	DATA	ESECUTORE	CONTROLLATO
01	prima emissione	20/10/2021	BA	GP
02	aggiornamento in merito a osservazioni di AA 14/10/2021	20/10/2021	BA	GP

PIANO URBANISTICO OPERATIVO		COMMESSA N°	015	2021
PROSPETTO EST PROSPETTO OVEST		STATO	AVANZAMENTO	PD
		REV	01	01
		SCALA	1:500	
		ALLEGATO N°	4.3.a	

I PROGETTISTI RISERVANO LA PROPRIETÀ INTELLETTUALE DEL PRESENTE ELABORATO AI SENSI DELLA LEGGE 20/4/1981 N° 633