

SEZIONE A  
SCALA 1:500

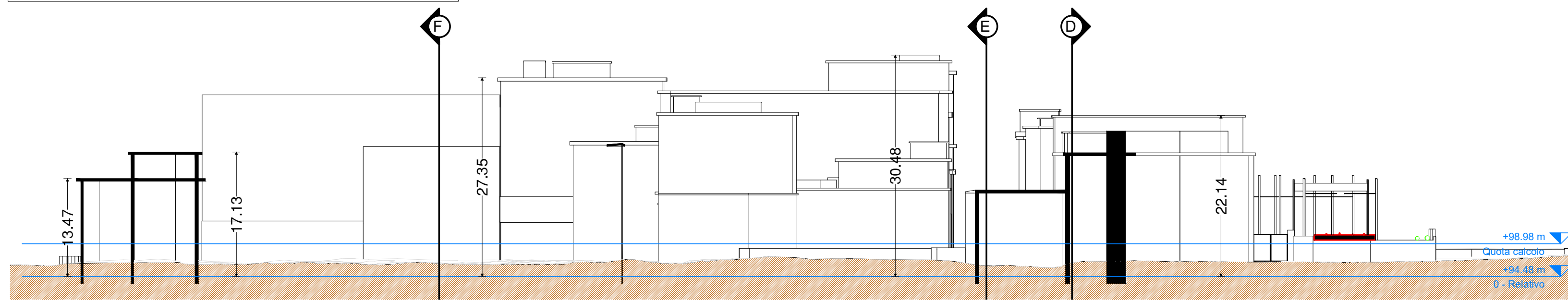

SEZIONE B  
SCALA 1:500

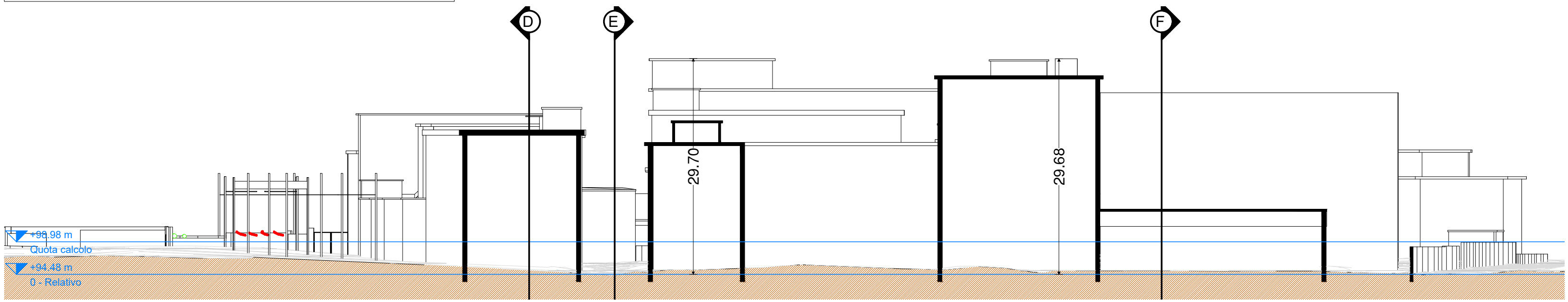

SEZIONE C  
SCALA 1:500

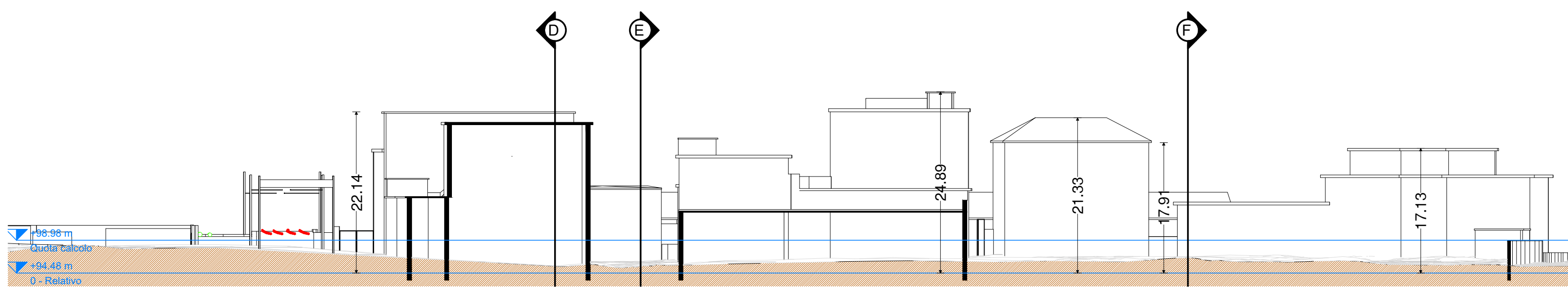

SEZIONE D  
SCALA 1:500

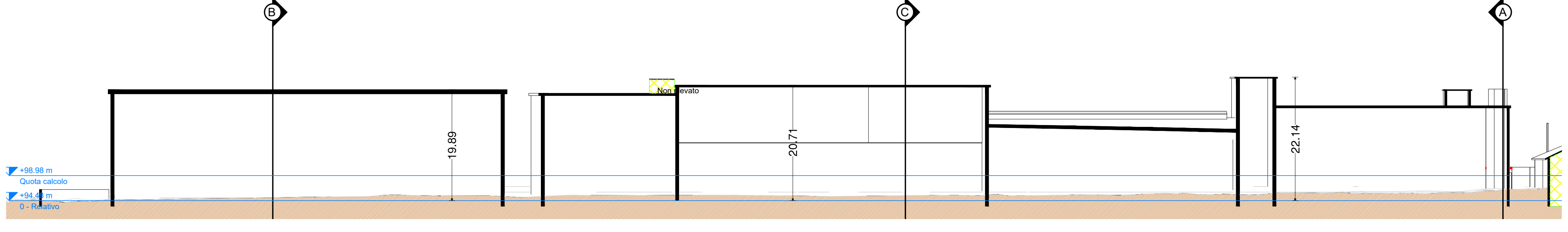

SEZIONE E  
SCALA 1:500

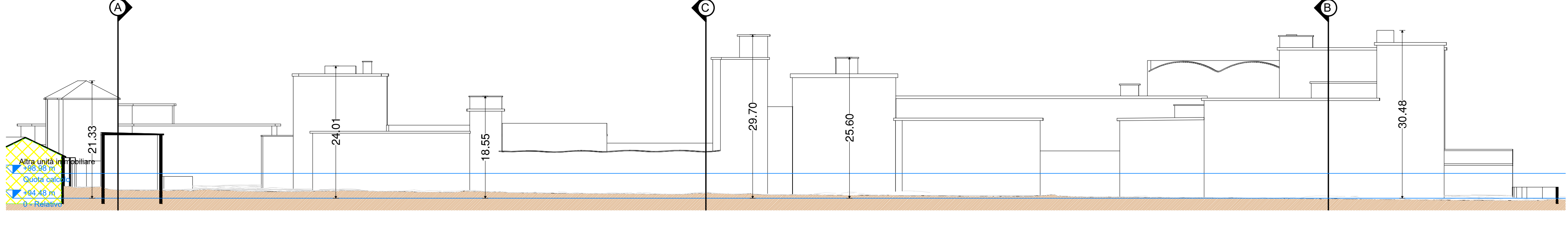

SEZIONE F  
SCALA 1:500

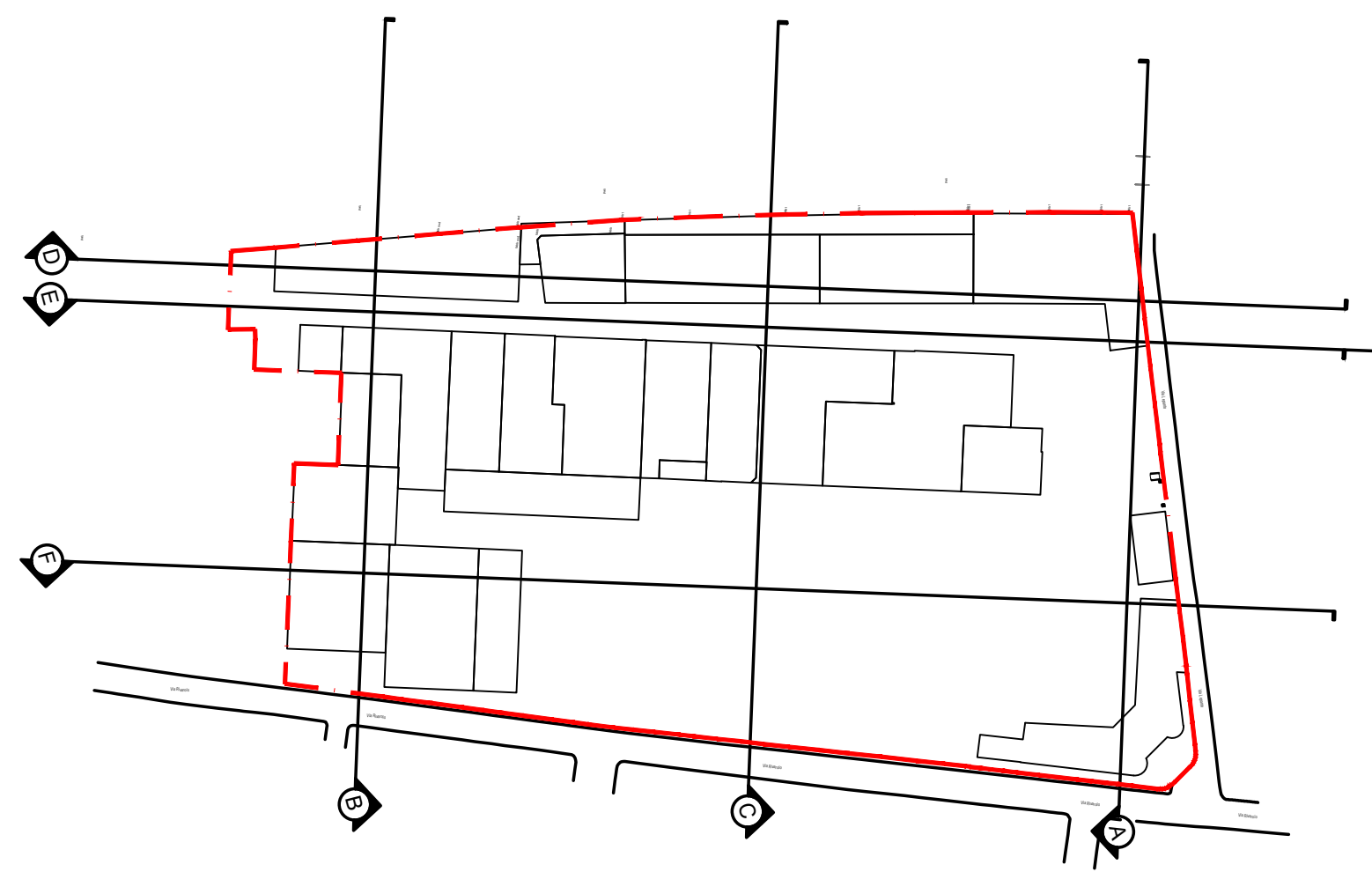
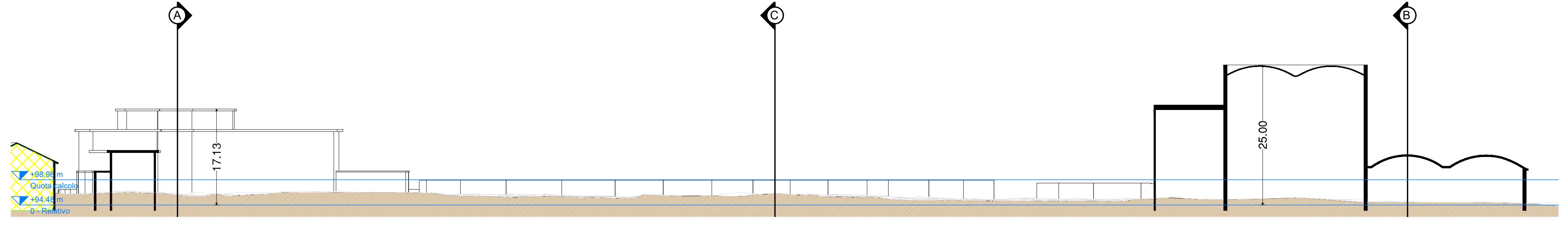

**COMUNE DI GENOVA**

**PUO "EX MIRALANZA"**

committente  
**COSPE S.r.l.**

<p>Progetto e sviluppo immobiliare</p> <p><b>DOMUS</b></p> <p>Genova (GE) via Paterno 11 - tel. 010/592804 - fax 010/592803 e-mail: domus@domus.it - web: www.domus.it Entità di controllo: Osservatorio Regionale e Provinciale - ARCP</p>	<p>Progetto PUO</p> <p><b>FERRANDO ARCHITETTI</b></p> <p>Galileo G. Mazzini 38 - 16121 Genova, Italia tel. 010/54 14 89 - fax 010/541 041 07 e-mail: info@ferrando.it</p>	<p>Progetto viabilità</p> <p>ING. MARCO MASTRETTA</p> <p>Genova (GE)</p>	<p>Componente ambientale</p> <p><b>industria Ambiente s.r.l.</b></p> <p>Via Cimone di Anelli, 6/15 - 16122 Genova (GE) 010 388 8020</p>
<p>Progetto elettrico e meccanico</p> <p><b>qb service art</b></p> <p>Cozzate Tan (TO) - Via Pissos, 23/A tel. 011/252349 - fax 011/252349/238 e-mail: progetti@qbse.com</p>	<p>Geologia-Invarianza</p> <p><b>tecno geologia</b></p> <p>Dottorato del Geologo (RL) ex-Catelli F.19/E via S. Margherita, 10 - tel. 010/518 18 19 e-mail: info@tecnogeologia.it - PSC: tecnogeologia@com.it</p>	<p>Progetto prevenzione incendi</p> <p><b>NORD</b></p> <p>Via Feltrina 48B 20139 COSENZA</p> <p>tel. 0974 45 43 33 e-mail: info@nordingegneri.it</p>	

PREVISIONE	OGGETTO DELL'ASIGURAMENTO	DATA	DESIGNATORE	CONTROLLO
20	prima emissione	30/03/2021	SA	CP

**PIANO URBANISTICO OPERATIVO**

SEZIONI STATO DI FATTO

COMMESSA N°	015	2021
STATO	PD	REV 00
ID FILE	015_01_PUO_Tan_03_2_Rilievo sezioni_UO_PUO.dwg	
SCALA	1:500	
ALLEGATO N°		

03.2

I PROGETTISTI SI RISERVANO LA PROPRIETA' INTELLETTUALE DEL PRESENTE ELABORATO AI SENSI DELLA LEGGE 22/4/1941 N° 633