

Note generali:

- Tutte le misure sono espresse in centimetri.
- Tutte le quote altimetriche sono espresse in metri e sono riferite al livello del medio mare.
- Il presente elaborato è stato redatto sulla base dei rilievi effettuati da Stegeo professionisti associati, via S. Lorenzo 12 - 16123 Genova.

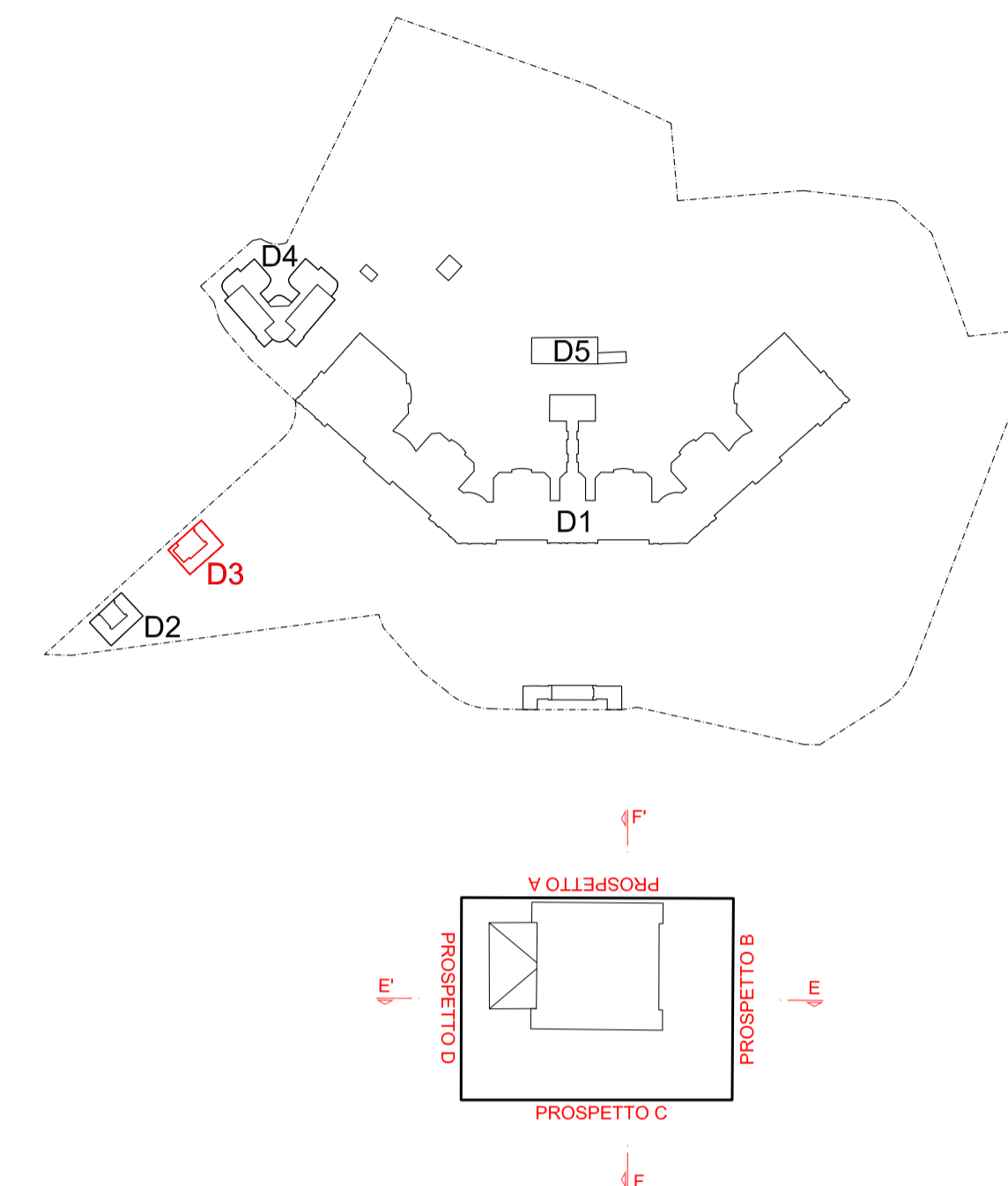

Prospecto A

Prospecto B

Prospecto C

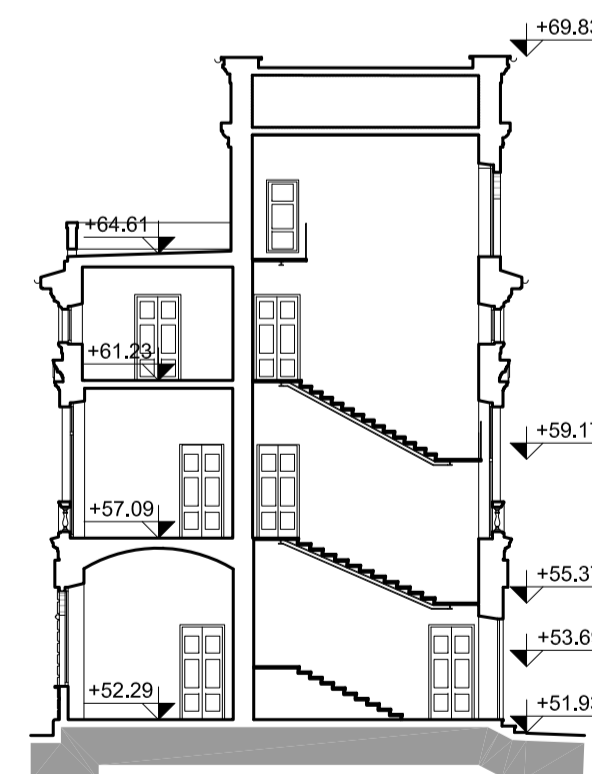
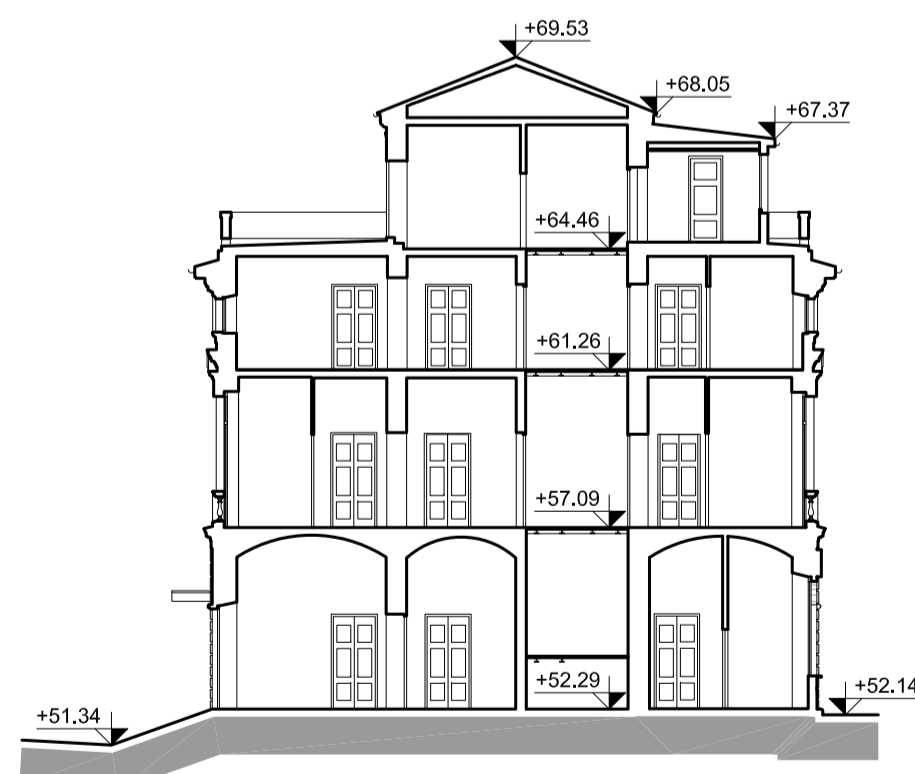
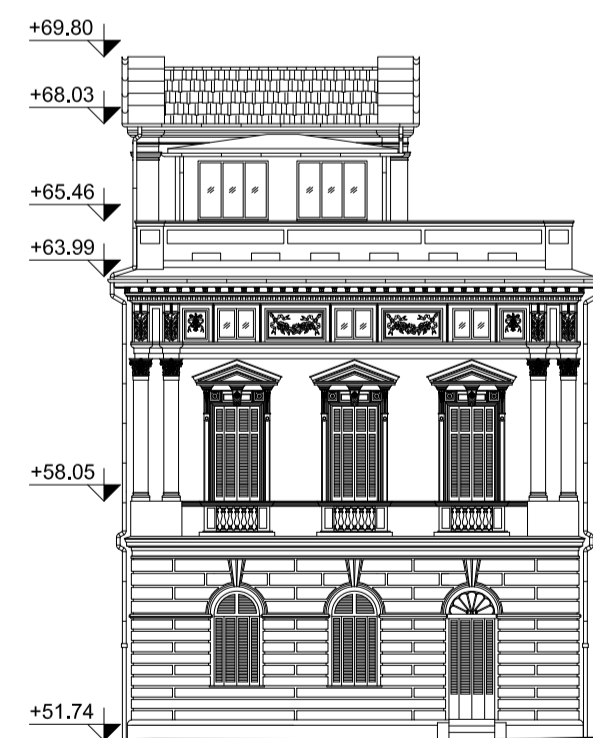

Prospecto D

Sezione E-E'

Sezione F-F'

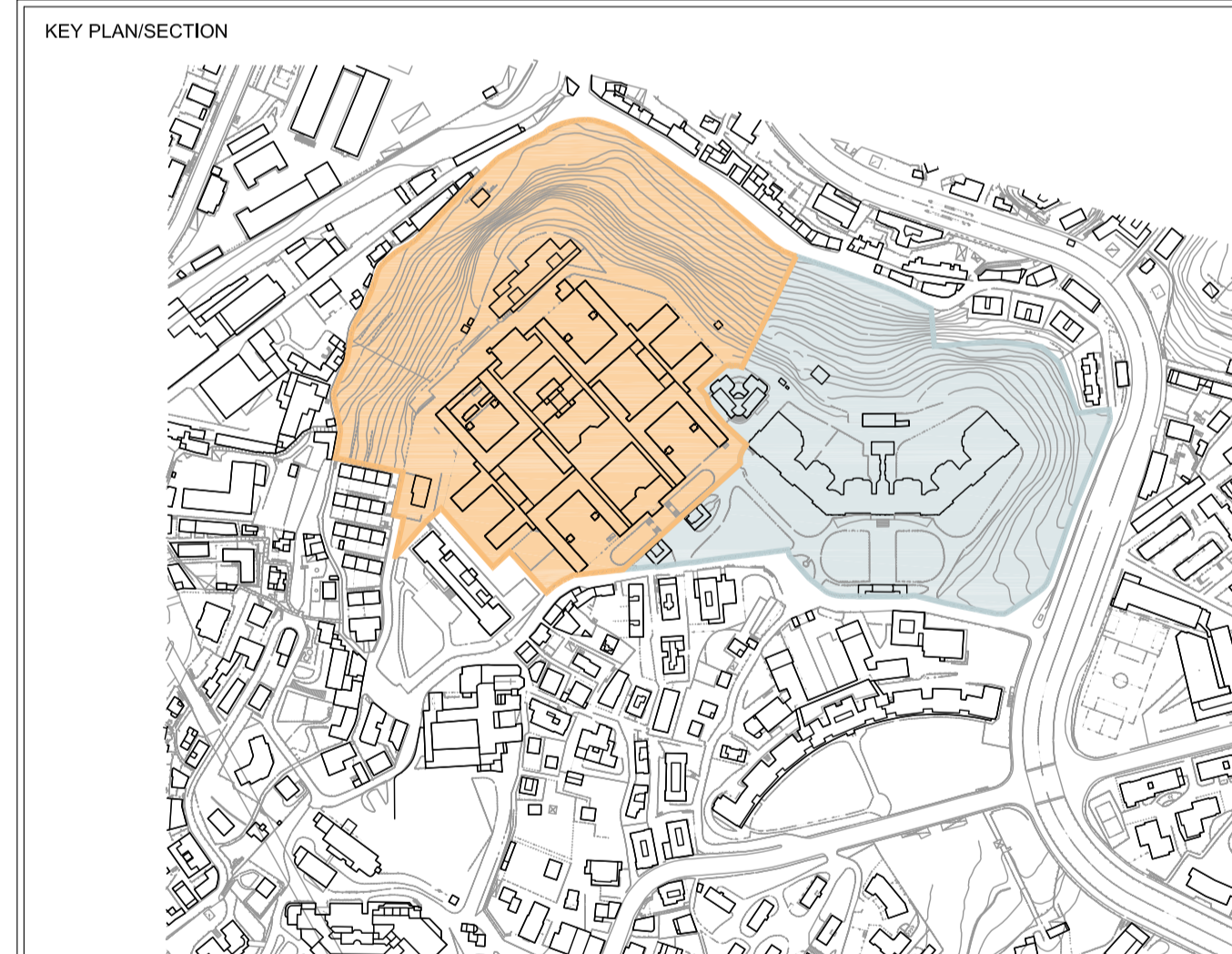

<b>PROGETTISTA</b> <b>P&amp;M</b> PLANNING & MANAGEMENT S.r.l. Via Corsica, 215 - 16128 Genova Tel. 010 588149 Fax 010 594422 e-mail info@pandmgenova.it <b>atelier</b> atelier di architettura Via Guilla, 2 - 16158 Genova Tel. 010 6121601 Fax 010 6120350 e-mail info@atelierdiarchitettura.eu <b>OBR</b> Open Building Research S.r.l. Via Covaio, 4 - 20121 Milano Tel. 02 8606200 Fax 02 8606250 e-mail info@obr.eu	<b>CLIENTE</b>  cdp Immobiliare s.r.l. - Via Versilia, 2 - 00187 Roma
<b>STUDIO TECNICO CECCHINI</b> IN GENOVA E LA SPIGA Via Cavour, 10 - 16128 Genova Tel. 010 588149 Fax 010 594422 e-mail info@cecchini.it	<b>COMMESSA</b>  Comune di Genova Ex Ospedale Psichiatrico di Quarto via G. Maggio <b>PIANO URBANISTICO OPERATIVO</b>
<b>PN STUDIO</b> PROGETTO NATURA Via Cardellini 32, scala C - 20137 Milano Tel. 0238556175 Fax 02700593894 e-mail info@pnstudio.net	<b>TITOLO</b> PALAZZINA EX SERT - PROSPETTI E SEZIONI RILIEVO

SIGLA/INITIALS	DATA/DATE	SCALA/SCALE	FOR./SIZE	DOCUMENTO N./DOCUMENT N.	REV.
DISEGN./DRAWN	ANDREA CASETTO	30/06/2015	1:200	A1	E601D3AR002 A
CONTR./CHECKED	ANDREA CASETTO	REV. A 10/03/2016			
APPROV./APPROVED	PAOLO BRESCIA				