

N.B. l'edificio è simmetrico: su metà della pianta sono state evidenziate graficamente le differenti unità immobiliari, sull'altra metà sono evidenziati i servizi di ogni unità immobiliare

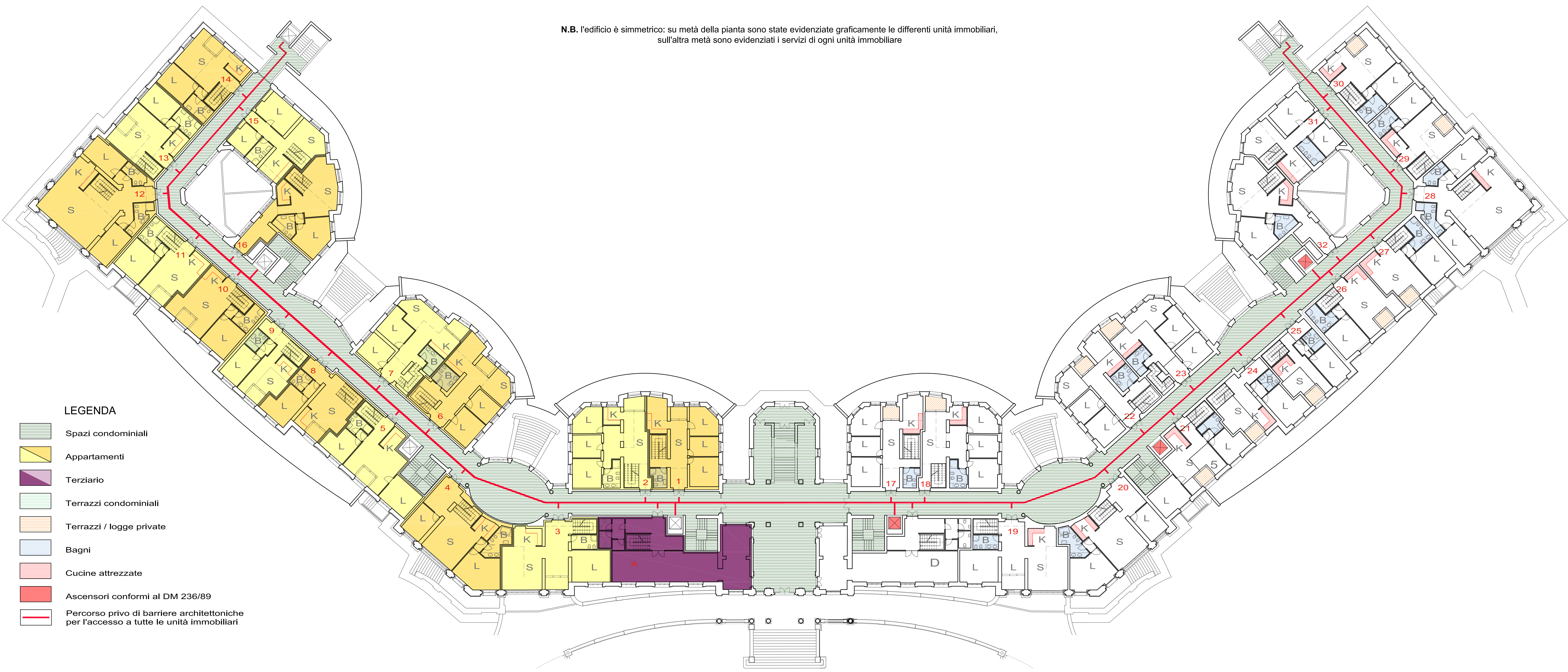

- LEGENDA**
- Spazi condominiali
 - Appartamenti
 - Terziario
 - Terrazzi condominiali
 - Terrazzi / logge private
 - Bagni
 - Cucine attrezzate
 - Ascensori conformi al DM 236/89
 - Percorso privo di barriere architettoniche per l'accesso a tutte le unità immobiliari

Pianta piano rialzato

individuazione UNITA'	A	G	H	J
	S.A. livello ingresso mq	Sup. bagno liv. soppalco mq	S.A. soppalco di progetto oltre il bagno mq	S.A. totale (livello ingresso + soppalco) mq A+G+H
Unità residenziale 1	98,6	7,13	24,8	130,4
Unità residenziale 2	106,7	9,9	30,6	147,1
Unità residenziale 3	149,7	7,4	36,7	193,9
Unità residenziale 4	116,2	12,8	27,8	156,8
Unità residenziale 5	93,5	7,8	27,1	128,4
Unità residenziale 6	105,9	8,2	33,3	147,4
Unità residenziale 7	99,3	7,6	25,3	132,2
Unità residenziale 8	78,4	8,7	25,8	112,9
Unità residenziale 9	72,7	7,2	30,1	110,0
Unità residenziale 10	83,0	9,8	27,0	119,8
Unità residenziale 11	79,4	12,2	24,5	116,1
Unità residenziale 12	146,4	9,6	36,8	192,8
Unità residenziale 13	81,8	8,9	28,1	118,8
Unità residenziale 14	78,5	8,9	22,6	110,0
Unità residenziale 15	84,4	5,3	19,5	109,2
Unità residenziale 16	93,9	9,9	21,8	125,6
Unità terziario A	131,8	5,9	29,6	167,3
Altro condominiale			159,3	
Terrazzo condom.			63,6	
Unità terziario D	131,8	5,9	29,6	167,3
Unità residenziale 17	98,5	7,13	24,8	130,4
Unità residenziale 18	106,7	9,9	30,6	147,1
Unità residenziale 19	149,7	7,4	36,7	193,9
Unità residenziale 20	116,2	12,8	27,8	156,8
Unità residenziale 21	93,5	7,8	27,1	128,4
Unità residenziale 22	105,9	8,2	33,3	147,4
Unità residenziale 23	99,3	7,6	25,3	132,2
Unità residenziale 24	78,4	8,7	25,8	112,9
Unità residenziale 25	72,7	7,2	30,1	110,0
Unità residenziale 26	83,0	9,8	27,0	119,8
Unità residenziale 27	79,4	12,2	24,5	116,1
Unità residenziale 28	146,4	9,6	36,8	192,8
Unità residenziale 29	81,8	8,9	28,1	118,8
Unità residenziale 30	78,5	8,9	22,6	110,3
Unità residenziale 31	84,4	5,3	19,5	109,2
Unità residenziale 32	93,9	9,9	21,8	125,6
TOTALE	3400,6	294,2	942,7	4637,5

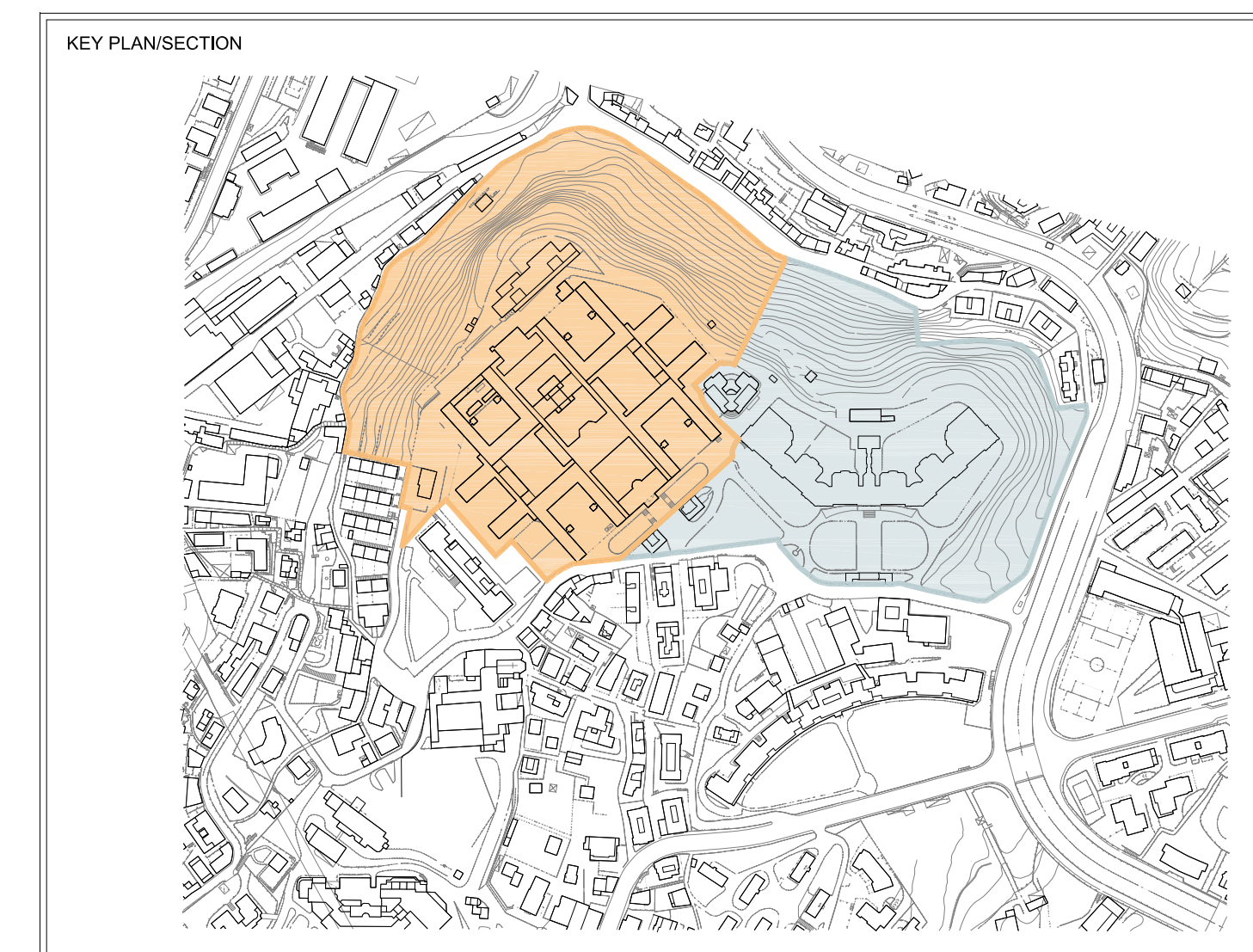

<p>PROGETTISTA</p> <p>P&M PLANNING & MANAGEMENT S.r.l. Via Corsica, 215 - 16128 Genova Tel. 010 584811 - Fax 010 584822 e-mail: info@pmp.it</p> <p>atelier di architettura Via Quale, 2 - 10138 Genova Tel. 010 512161 - Fax 010 510350 e-mail: info@ateliergenova.it</p> <p>OBR Open Building Research S.r.l. Via Grimaldi, 2 - 10138 Genova Tel. 010 512161 - Fax 010 510350 e-mail: info@obr.it</p> <p>STUDIO TECNICO GEOMINI Via S. Maria, 1 - 16128 Genova Tel. 010 512161 - Fax 010 510350 e-mail: info@geomini.it</p> <p>STUDIO DI INGEGNERIA DR. ING. ELISABETTA BARBORD Via S. Maria, 1 - 16128 Genova Tel. 010 512161 - Fax 010 510350 e-mail: info@geomini.it</p> <p>PN STUDIO Via Caracciolo, 32 - 10138 Genova Tel. 010 512161 - Fax 010 510350 e-mail: info@pnstudio.it</p>	<p>CLIENTE</p> <p>cdp Immobiliare cdp Immobiliare s.r.l. - Via Venilia, 2 - 00187 Roma</p> <p>COMMESSA</p> <p>Comune di Genova Ex Ospedale Psichiatrico di Quarto via G. Maggio</p> <p>PIANO URBANISTICO OPERATIVO</p>																								
<p>TITOLO</p> <p>NUOVO ISTITUTO PIANTA PIANO RIALZATO ESEMPLIFICAZIONE PROGETTUALE</p>																									
<p>REVISIONI</p> <table border="1"> <tr><th>DESCRIZIONE</th><th>DATA</th><th>SCALA/FOGLIO</th><th>FOR./FOGLIO</th><th>DOCUMENTO N./DOCUMENTI</th><th>REV.</th></tr> <tr><td>CONTR./CANCELLATO</td><td>30/06/2015</td><td></td><td>1/200</td><td>A1*</td><td>E601D1AU003 C</td></tr> <tr><td>APPROV./APPROV.</td><td>REV. B Dic. 2016</td><td></td><td></td><td></td><td></td></tr> <tr><td></td><td>REV.C Gen. 2017</td><td></td><td></td><td></td><td></td></tr> </table>	DESCRIZIONE	DATA	SCALA/FOGLIO	FOR./FOGLIO	DOCUMENTO N./DOCUMENTI	REV.	CONTR./CANCELLATO	30/06/2015		1/200	A1*	E601D1AU003 C	APPROV./APPROV.	REV. B Dic. 2016						REV.C Gen. 2017					
DESCRIZIONE	DATA	SCALA/FOGLIO	FOR./FOGLIO	DOCUMENTO N./DOCUMENTI	REV.																				
CONTR./CANCELLATO	30/06/2015		1/200	A1*	E601D1AU003 C																				
APPROV./APPROV.	REV. B Dic. 2016																								
	REV.C Gen. 2017																								