

N.B. l'edificio è simmetrico: su metà della pianta sono state evidenziate graficamente le differenti unità immobiliari, sull'altra metà sono evidenziati i servizi di ogni unità immobiliare

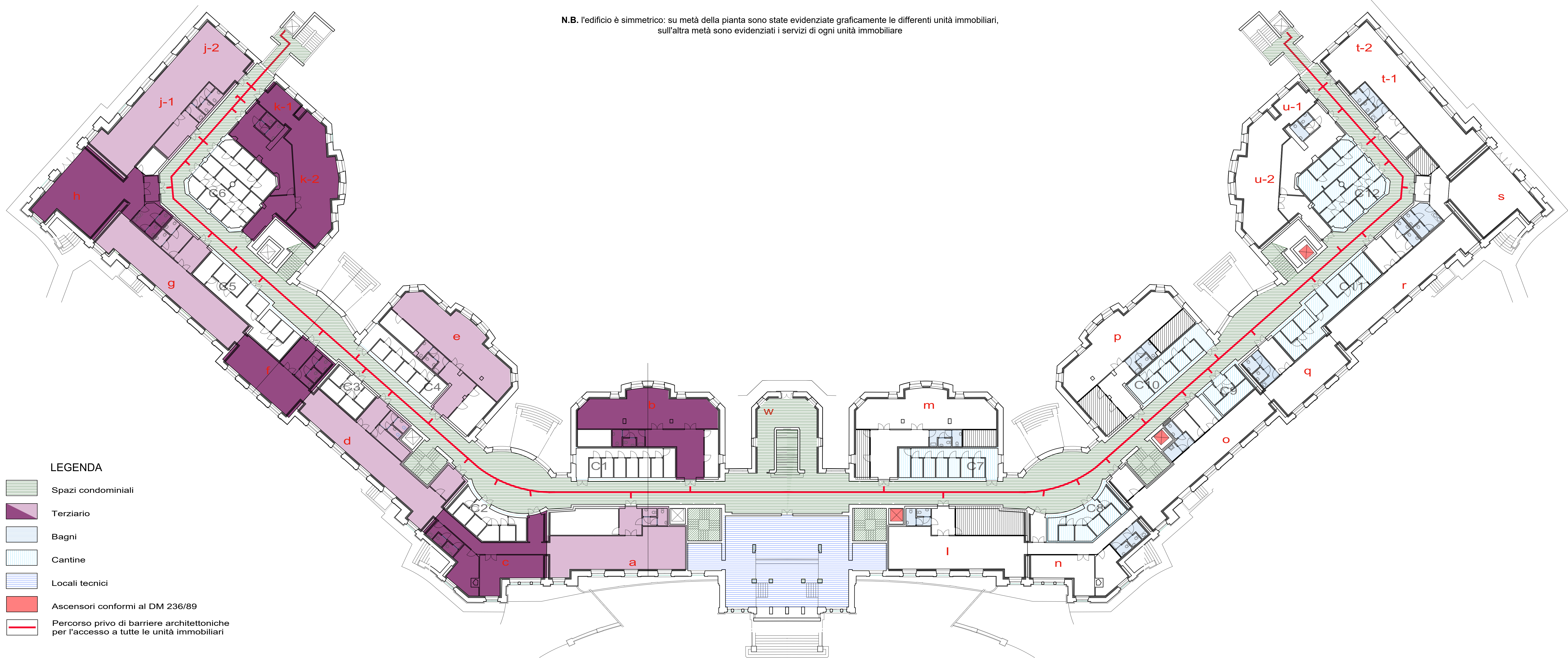

Pianta piano terra

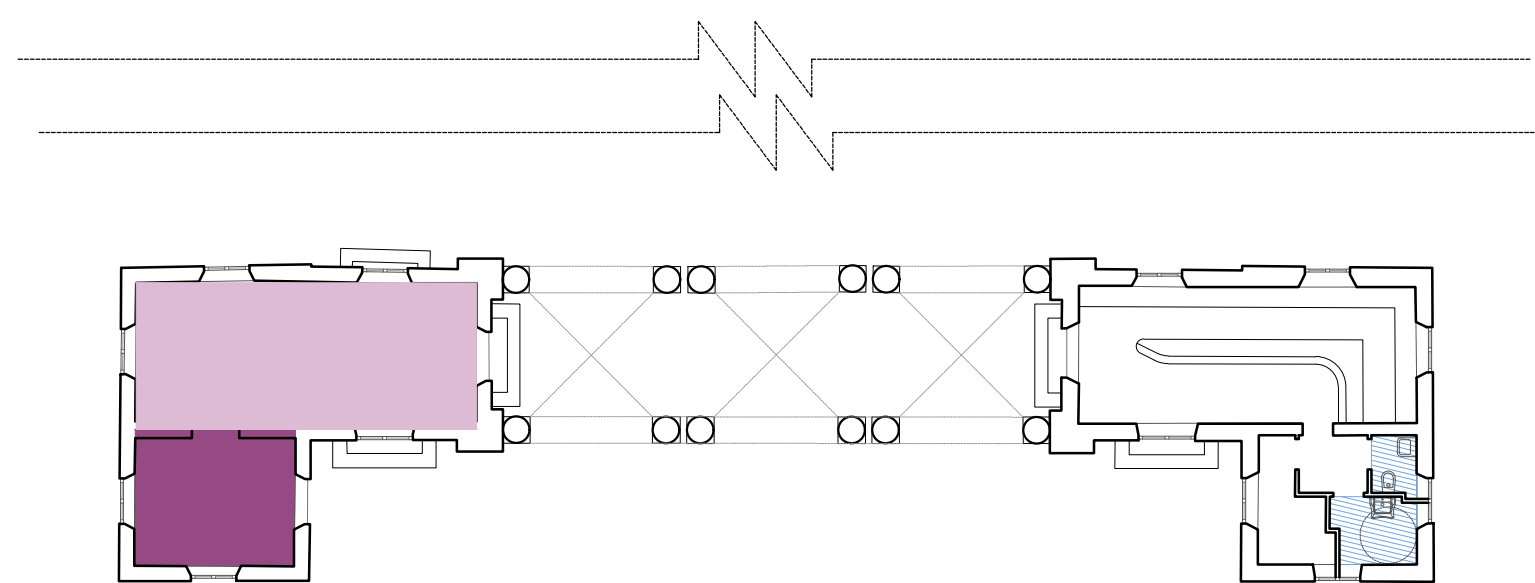

NUOVO ISTITUTO - PIANO TERRA - STATO DI PROGETTO			
num. UNITA'	A S.A. terziario mq.	E S.A. spazi non abitabili: distribuzioni, servizi, depositi mq.	F Spazi accessori: cantine delle unità residenziali mq.
Unità terziario a	108,11	33,7	
Unità terziario b	119,06	22,0	
Unità terziario c	97,63		
Unità terziario d	132,14		
Unità terziario e	114,01	35,1	
Unità terziario f	78,01		
Unità terziario g	123,23		
Unità terziario h	114,24	9,4	
Unità terziario j - 1			
Unità terziario j - 2	168,0		
Unità terziario k - 1			
Unità terziario k - 2	170,4		
Subtotale	1224,8		
C1 -Cantine unità residenziali			53,2
C2 -Cantine unità residenziali			43,1
C3 -Cantine unità residenziali			28,8
C4 -Cantine unità residenziali			43,8
C5 -Cantine unità residenziali			68,4
C6 -Cantine unità residenziali			84,9
Portineria terziario W	52,2		
C7 -Cantine unità residenziali			53,2
C8 -Cantine unità residenziali			43,1
C9 -Cantine unità residenziali			28,8
C10 -Cantine unità residenziali			43,8
C11 -Cantine unità residenziali			68,4
C12 -Cantine unità residenziali			84,9
Unità terziario l	108,11	33,7	
Unità terziario m	119,06	22,0	
Unità terziario n	97,63		
Unità terziario o	132,14		
Unità terziario p	114,01	35,1	
Unità terziario q	78,01		
Unità terziario r	123,23		
Unità terziario s	114,24	9,4	
Unità terziario t - 1			
Unità terziario t - 2	168,0		
Unità terziario u - 1			
Unità terziario u - 2	170,4		
Subtotale	1224,8		
TOTALE	2501,9		644,3
Ex Portineria - Spazi a Sud Pubblico esercizio	49,2		
Ex Portineria - Spazi a Nord Pubblico esercizio	48,0		
Totale	97,2		

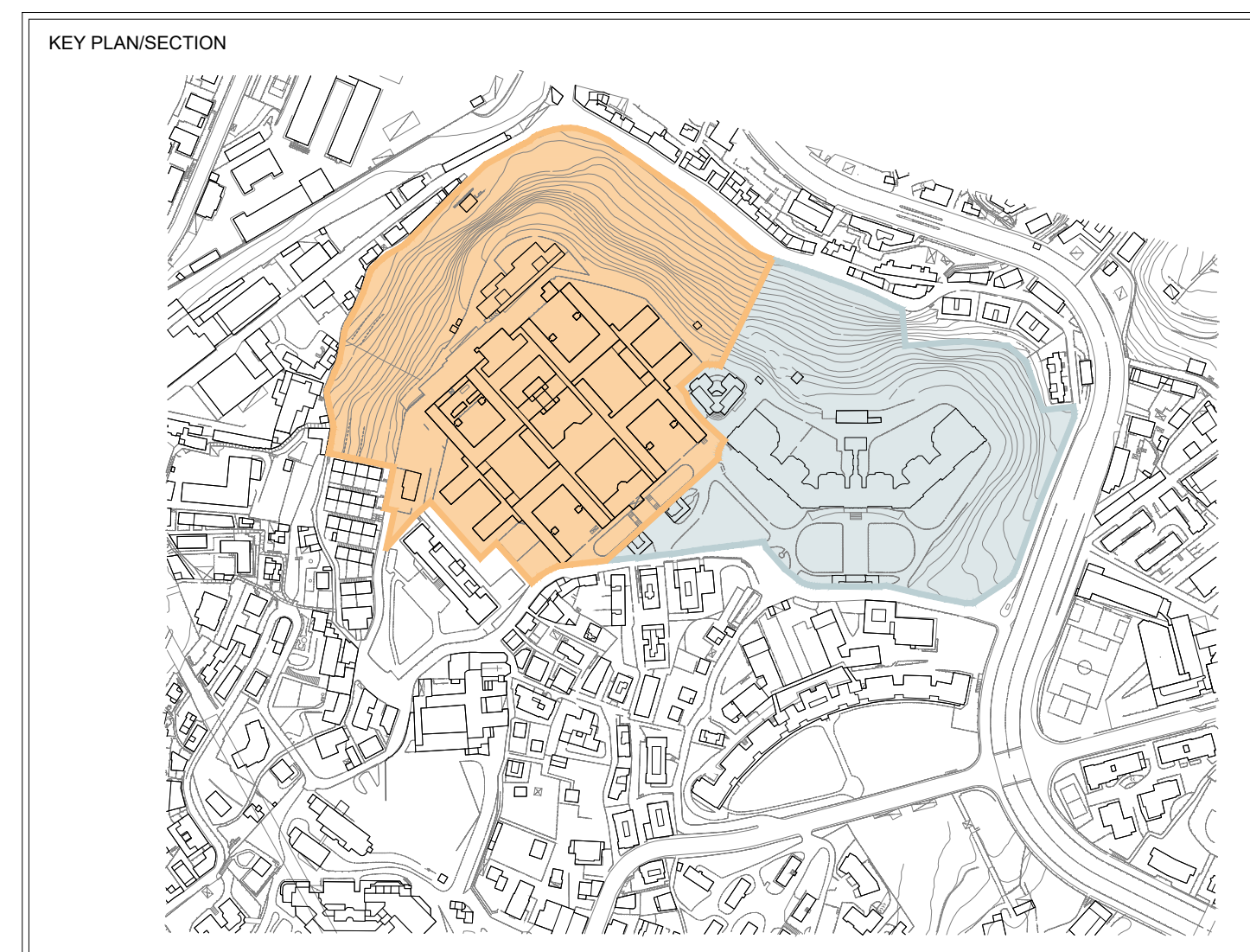

PROGETTISTA P&M PLANNING & MANAGEMENT S.r.l. Via Corsica, 215 - 16128 Genova Tel. 010 240140 Fax 010 240422 e-mail info@pmmgeng.it	CLIENTE cdp Immobiliare cdp Immobiliare s.r.l. - Via Versilia, 2 - 00187 Roma
atelier di architettura Atelier di architettura Via Salaria, 2 - 00198 Genova Tel. 010 2124501 Fax 010 2120550 e-mail info@atelierdiarchitettura.it	COMMESSA Comune di Genova Ex Ospedale Psichiatrico di Quarto via G. Maggio PIANO URBANISTICO OPERATIVO
OBR Open Building Research S.r.l. Via Covatta, 4 - 20121 Milano Tel. 02 44062038 Fax 02 44062039 e-mail info@obr.it	
STUDIO TECNICO CECCHINI STUDIO TECNICO CECCHINI Via Salaria, 2 - 00198 Genova Tel. 010 2124501 Fax 010 2120550 e-mail info@atelierdiarchitettura.it	TITOLO NUOVO ISTITUTO PIANTE PIANO TERRA ESEMPLIFICAZIONE PROGETTUALE
STUDIO DI GENOVA DANIELA ELISABETTA BARBORO STUDIO DI GENOVA Via Salaria, 2 - 00198 Genova Tel. 010 2124501 Fax 010 2120550 e-mail info@atelierdiarchitettura.it	PROGETTO NATURA Via Carlini 32, suite C - 20137 Milano Tel. 02 33566479 Fax 02 33566384 e-mail info@genova.studio
DISEGNI / DRAWN: RENZO TRUFFELLI CONTRU / CHECKED: RENZO TRUFFELLI APPROV / APPROVED: RENZO TRUFFELLI	DATA / DATE: 30/09/2015 REVISIONI / REVISIONS: REV. B Dic. 2016
SIGLA / SYMBOL: P&M/VELUS SCALA / SCALE: 1:200 FORNITORE / SUPPLIER: AT1+	DOCUMENTO N. / DOCUMENT NO.: E601D1AU002 B