

Sezione P.26.2 / R.16
Stato di progetto

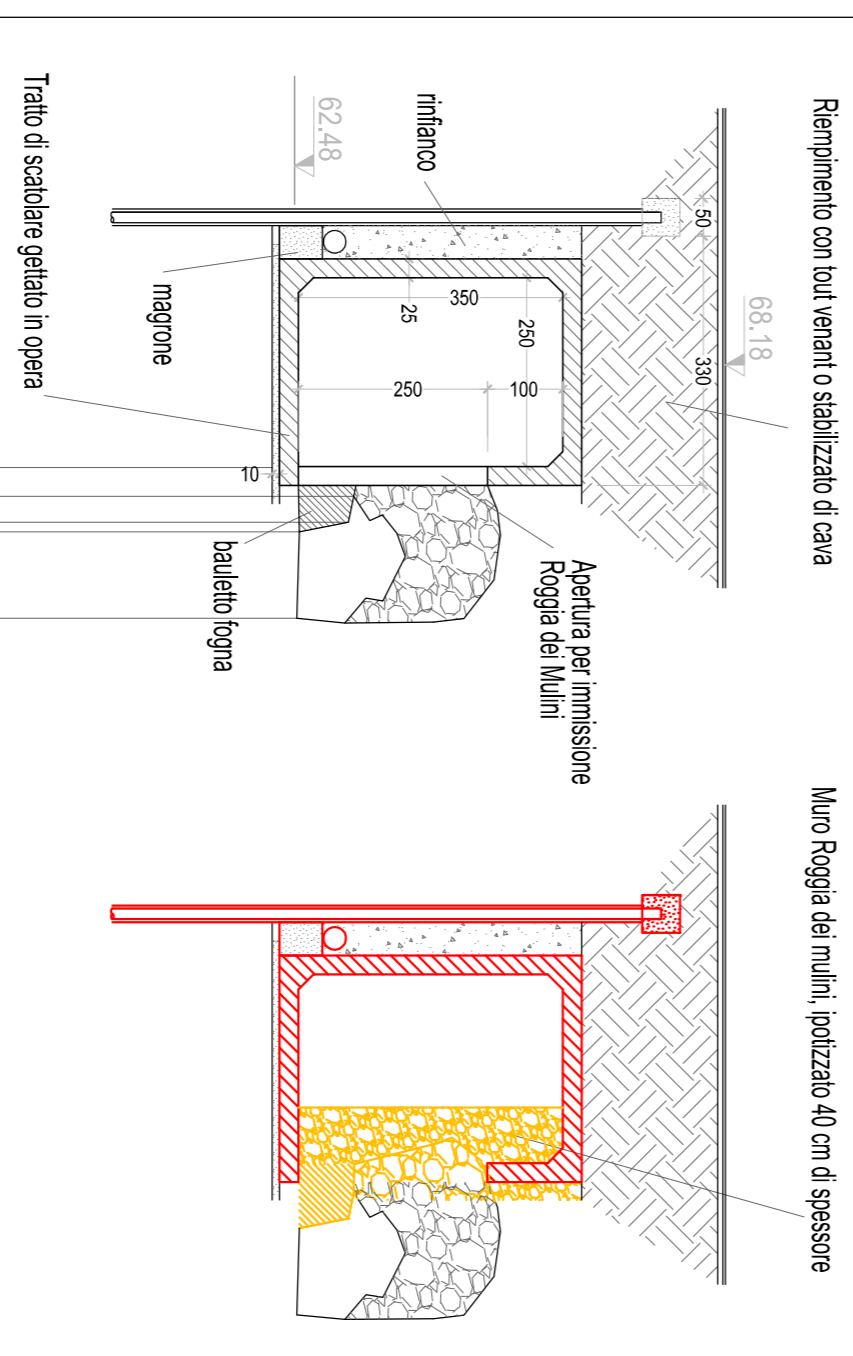

Stato di confronto

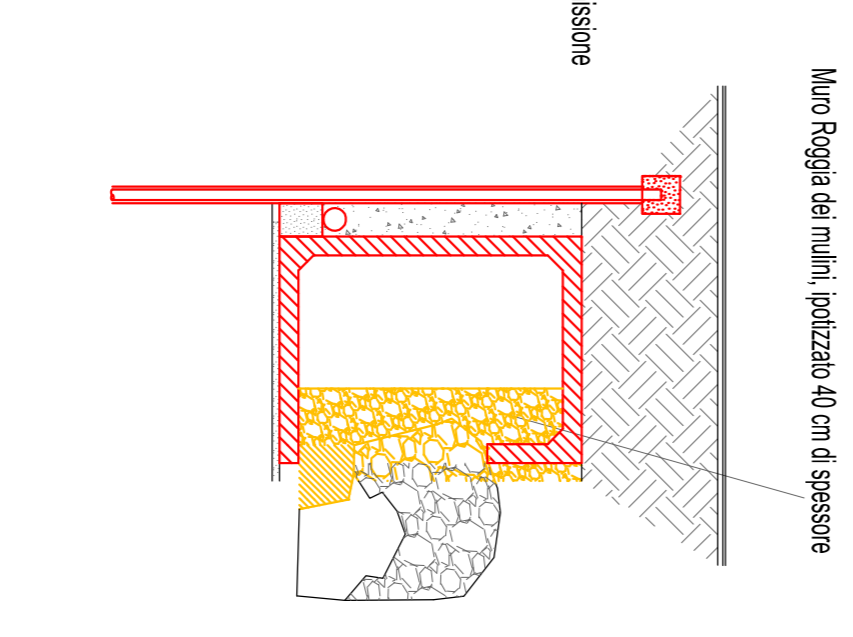

Sezione P.27.1 / R.22
Stato di progetto

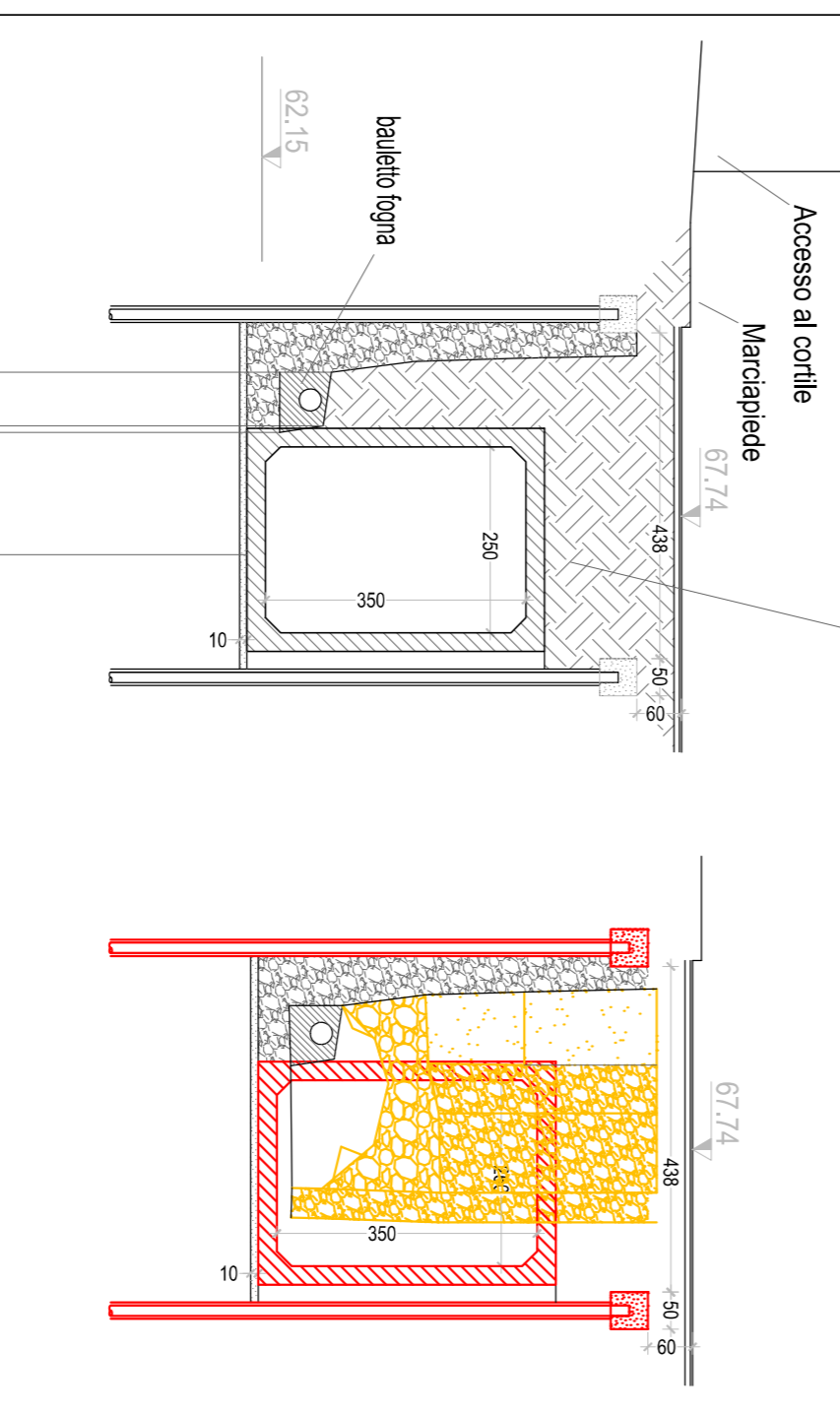

Stato di confronto

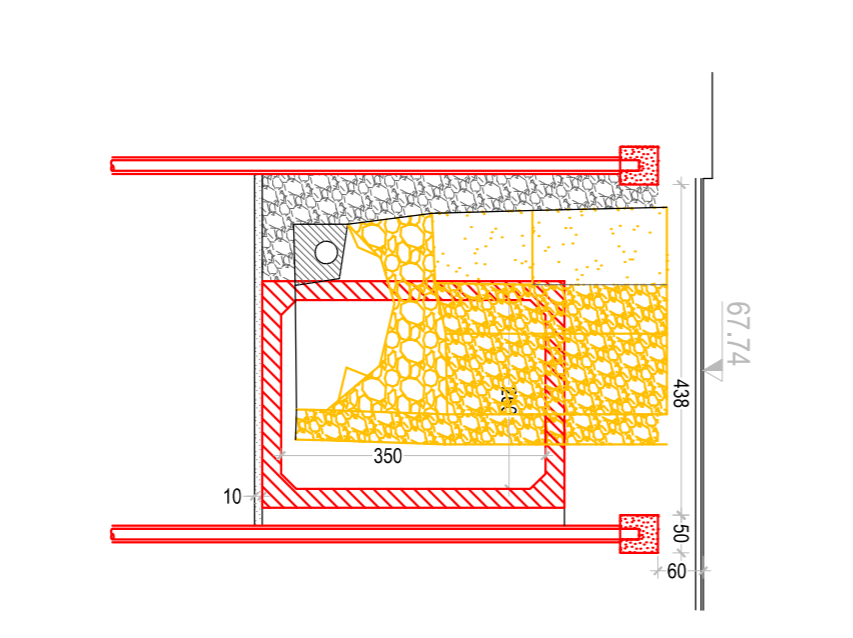

Sezione P.27.2 / R.27
Stato di progetto

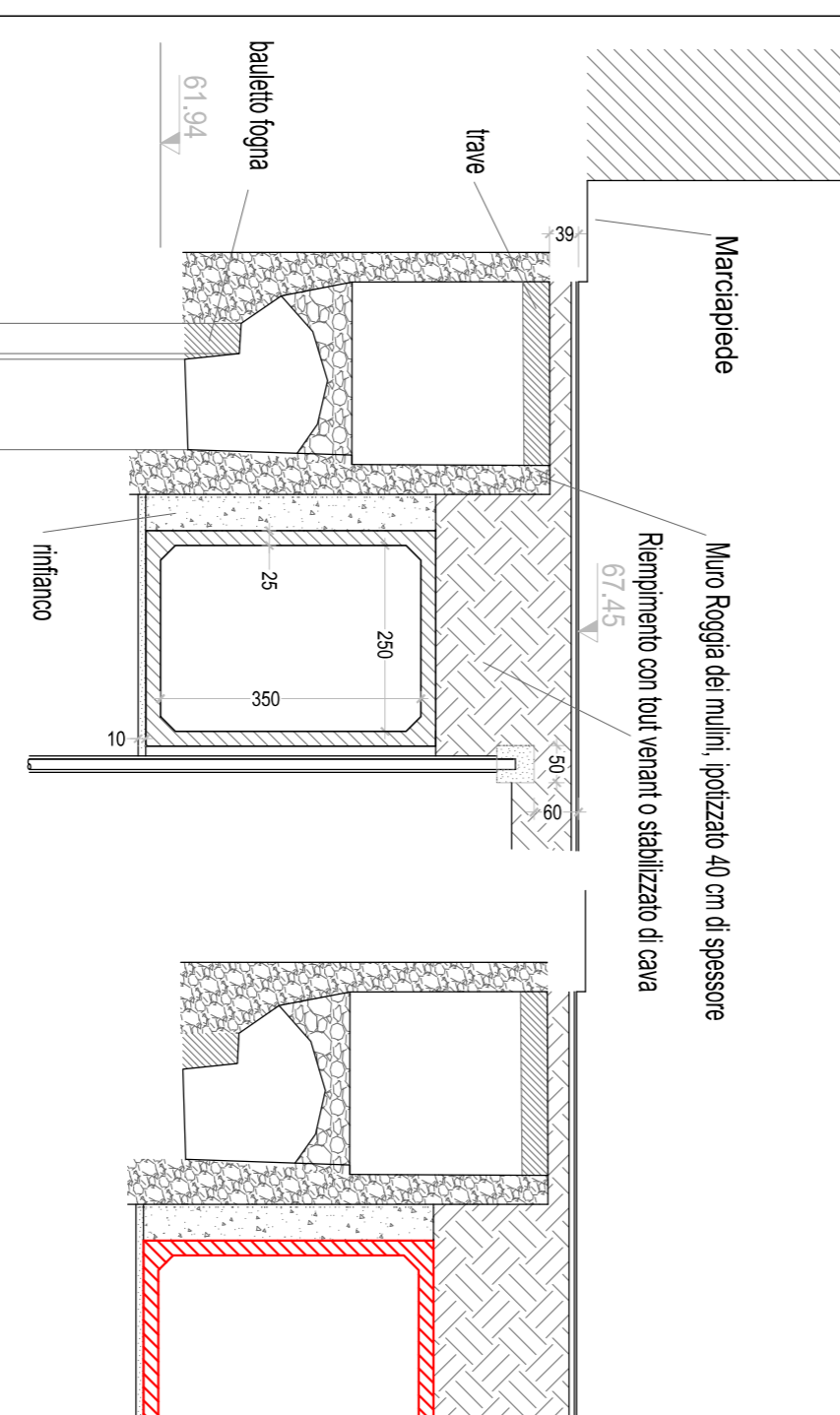

Stato di confronto

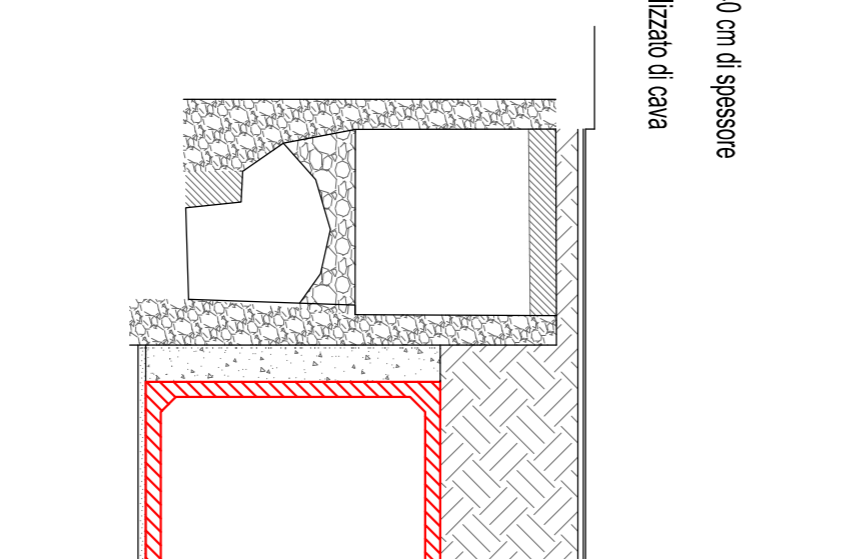

Sezione P.27.3 / R.28
Stato di progetto

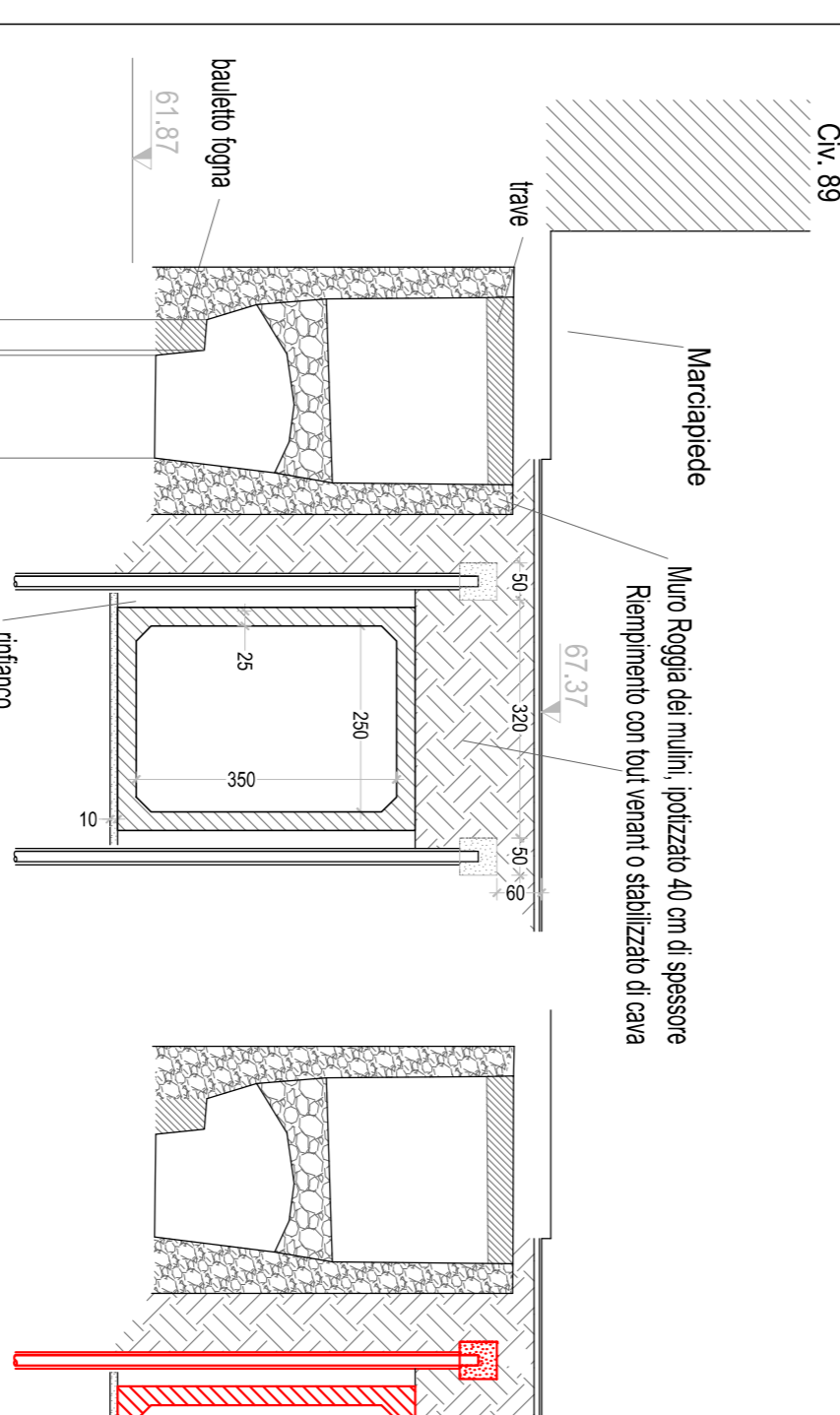

Stato di confronto

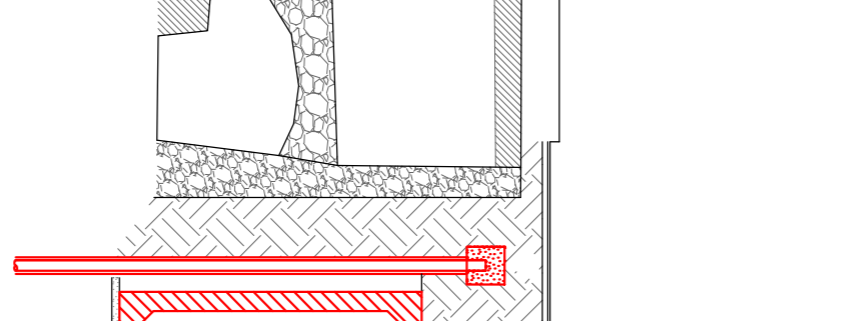

Scala orizzontale 1:100
Scala verticale 1:100

Piano di rif.	50,00
Quote	52,5825 52,5828
Distanze progressive	52,5829 52,5832
Distanze parziali	52,5833 52,5835



Scala orizzontale 1:100
Scala verticale 1:100

Piano di rif.	50,00
Quote	53,5825 53,5828
Distanze progressive	53,5829 53,5832
Distanze parziali	53,5833 53,5835

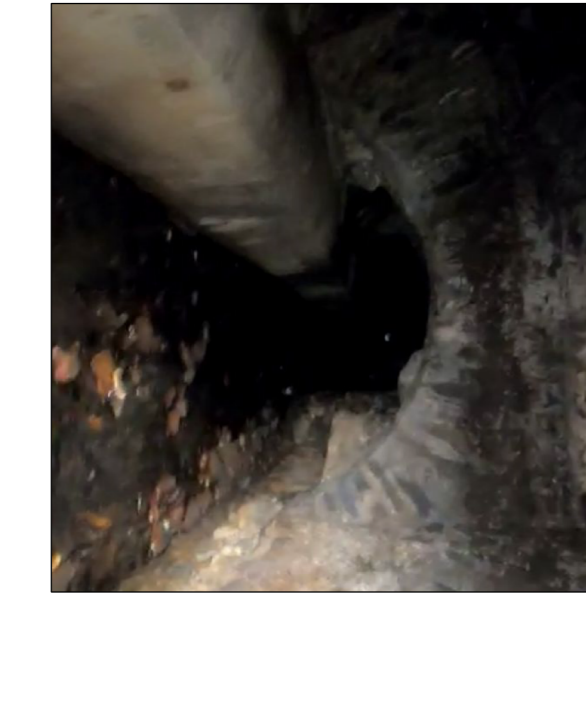

Scala orizzontale 1:100
Scala verticale 1:100

Piano di rif.	50,00
Quote	55,5825 55,5828
Distanze progressive	55,5829 55,5832
Distanze parziali	55,5833 55,5835



Scala orizzontale 1:100
Scala verticale 1:100

Piano di rif.	50,00
Quote	57,5825 57,5828
Distanze progressive	57,5829 57,5832
Distanze parziali	57,5833 57,5835



COMUNE DI GENOVA
Direzione Infrastrutture e Difesa del Suolo

Progetto di riadeguamento del sistema di raccolta delle acque meteoriche del rio Fulle, nella zona di via san Quirico (Comune di GENOVA)

PROGETTO DEFINITIVO

PROGETTAZIONE: DEFINITIVO
Ing. Luciano SIRI
PROGETTISTA:
RESPONSABILE UNICO DI PROCEDIMENTO: Ing. Giuseppe Vestrelli

OGGETTO:
TAVOLA DI DETTAGLIO:
PLANIMETRIA E SEZIONI: PALI NELLA ZONA DI CONFLUENZA CON LA ROGGIA DEI MULINI

D25
Scala 1:100

aster GRUPPO DI PROGETTO:
RESP. SETTORE RIVI ED ARENILI: Dott. Geol. Giacomina ANDREOLA
COORDINATORE PROGETTO: Dott. Geol. Luigi PERRASSO
OCORRINATORE SICUREZZA IN CASO DI PROSCISSIONE: Ing. Stefano MIELIARO

PSM STUDIO SPECIALISTICO: REALIZZAZIONE GEOLÓGICA
Dott. Geol. Luigi PERRASSO
RILIEVO: Ing. Stefano MIELIARO
Ing. Luca ROMANO
via Interiano 3-11b 16124 GENOVA
tel. 010-6690578 fax. 010-6690690
e-mail: tecnico@quadro.org

SETTORE RIVI ED ARENILI

03	12/06/23	TERZA REVISIONE GENERALE	Ing. L. Siri	Dott.ssa G. Andreola
02	30/03/23	SECONDA REVISIONE GENERALE	Ing. L. Siri	Dott.ssa G. Andreola
00	11/10/22	PRIMA EMISSIONE	Ing. L. Siri	Dott.ssa G. Andreola
REV.	DATA	DESCRIZIONE DELLA REVISIONE	REDAITTO	CONTROLLATO
NOME FILE: Z:\71010-EG-PLAN\Multimedia e progetti\af		NOME DATI:01 EG204-Chiamata all roggia		FILE STRAIP: PSM_Full.dwg
CODICE COMMESSA: L 2 7 6 7 0 0		DOCC.N.: E 0 0 2 5		SCALA: M 1:200
		STAMPATA:		FORMATO: A0
				Foglio: 1 di 1