

COMMITTENTE



COMUNE DI GENOVA

IL RESPONSABILE UNICO DEL PROCEDIMENTO
ALBERTO BITOSS
IL DIRETTORE ESECUTORE DEL CONTRATTO
ANTONIO ROSSA

PROGETTAZIONE DEFINITIVA DEL SISTEMA DEGLI ASSI DI FORZA PER IL TRASPORTO PUBBLICO LOCALE (RETE FILOVIARIA E STRUTTURE CONNESSE)

PROGETTAZIONE

MANDANTARIA

MANDANTE
MANDANTE



MANDANTE



ABDR architetti associati srl.

STUDIO ARCHITETTONICO

AREA A SERVIZIO DEL CAPOLINEA VOLTRI - STRUTTURE:RELAZIONE DI CALCOLO PENSILINA

IL PROGETTISTA RESPONSABILE DELL'INTEGRAZIONE

Alessandro Peresso
Dott. Ing. Alessandro Peresso

SCALA:

COMMESSA LOTTO FASE ENTE TIPO DOC. OPERA/DISCIPLINA Progr. REV.

E 2 1 D 0 0 D Z 3 R H F A 4 0 0 0 1 0 6 C

Rev.	Descrizione	Redatto	Data	Verificato	Data	Approvato	Data	Autorizzato Data
A	EMISSIONE	ABDR	20/12/2021	P. Desideri	20/12/2021	A. Peresso	20/12/2021	
B	EMISSIONE	ABDR	16/05/2022	P. Desideri	16/05/2022	A. Peresso	16/05/2022	
C	EMISSIONE	ABDR	08/07/2022	P. Desideri	08/07/2022	A. Peresso	08/07/2022	

NOME FILE: E21D-00-D-Z3-RH-FA4000-106-C

n. Elab.:

	PROGETTAZIONE DEFINITIVA DEL SISTEMA DEGLI ASSI DI FORZA PER IL TRASPORTO PUBBLICO LOCALE (RETE FILOVIARIA E STRUTTURE CONNESSE)												
NOME DOCUMENTO AREA A SERVIZIO DEL CAPOLINEA VOLTRI - STRUTTURE:RELAZIONE DI CALCOLO PENSILINA	<table border="1" style="width: 100%; border-collapse: collapse;"> <thead> <tr> <th style="width: 15%;">COMMESSA</th> <th style="width: 15%;">LOTTO</th> <th style="width: 15%;">CODIFICA</th> <th style="width: 15%;">DOCUMENTO</th> <th style="width: 15%;">REV.</th> <th style="width: 15%;">FOGLIO</th> </tr> </thead> <tbody> <tr> <td style="text-align: center;">E21D</td> <td style="text-align: center;">00 D Z3</td> <td style="text-align: center;">RH</td> <td style="text-align: center;">FA4000106</td> <td style="text-align: center;">C</td> <td style="text-align: center;">3 di 90</td> </tr> </tbody> </table>	COMMESSA	LOTTO	CODIFICA	DOCUMENTO	REV.	FOGLIO	E21D	00 D Z3	RH	FA4000106	C	3 di 90
COMMESSA	LOTTO	CODIFICA	DOCUMENTO	REV.	FOGLIO								
E21D	00 D Z3	RH	FA4000106	C	3 di 90								

INDICE

1. Introduzione.....	5
2. Riferimenti Normativi	6
3. Proprietà dei materiali.....	7
3.1 Calcestruzzo C25/30 - fondazioni (ex. § 4.1.2 NTC 18).....	7
3.2 Acciaio per barre d'armatura B450C (ex. § 11.3.2 NTC 18)	7
3.3 Acciaio S355J0 (ex. § 4.2.1.1 NTC 18)	8
3.4 Bulloni (ex. § 11.3.4.6 NTC 08)	9
4. Analisi delle sezioni.....	10
4.1 HEB260	10
4.2 HEB120	11
5. Carichi.....	12
5.1 Carico neve (Q ₁) (ex. § 3.4 N.T.C.18).....	13
5.2 Carico vento (Q ₃) (ex. § 3.3 N.T.C.18).....	14
5.3 Azione della temperatura (Q ₄) (ex. § 3.5.5 N.T.C.18)	16
5.4 Carico da manutenzione.....	17
5.5 Azione sismica.....	18
5.5.1 Determinazione manuale dei torcenti sismici convenzionali di piano (ex. § 7.2.6 NTC '18).....	26
5.6 Combinazione dei carichi.....	29
6. Modello di calcolo.....	32
7. Analisi dinamica.....	33
8. Verifiche di resistenza - carpenteria metallica.....	35
8.1 Profilo HEB 260	35
8.2 Profilo HEB 120	37
9. Verifiche di deformazione.....	41
10. Verifica delle connessioni	44
10.1 Connessione Pilastro-trave (tipo 1).....	44
10.1.1 Verifica dell'unione bullonata.....	45
10.1.2 Verifica del piatto	46
10.2 Connessione Pilastro-trave (tipo 2).....	47
10.3 Verifica della connessione Trave Principale - Trave secondaria	49
10.3.1 Verifica dell'unione bullonata.....	50
10.4 Verifica della connessione in fondazione	51
10.4.1 Verifica della carpenteria metallica.....	52
10.4.2 Verifica dei tirafondi.....	53
11. Verifica delle fondazioni	55
11.1 CARATTERIZZAZIONE DEL TERRENO	56

	PROGETTAZIONE DEFINITIVA DEL SISTEMA DEGLI ASSI DI FORZA PER IL TRASPORTO PUBBLICO LOCALE (RETE FILOVIARIA E STRUTTURE CONNESSE)												
NOME DOCUMENTO AREA A SERVIZIO DEL CAPOLINEA VOLTRI - STRUTTURE:RELAZIONE DI CALCOLO PENSILINA	<table border="1" style="width: 100%; border-collapse: collapse;"> <thead> <tr> <th style="text-align: left;">COMMESSA</th> <th style="text-align: left;">LOTTO</th> <th style="text-align: left;">CODIFICA</th> <th style="text-align: left;">DOCUMENTO</th> <th style="text-align: left;">REV.</th> <th style="text-align: left;">FOGLIO</th> </tr> </thead> <tbody> <tr> <td>E21D</td> <td>00 D Z3</td> <td>RH</td> <td>FA4000106</td> <td>C</td> <td>4 di 90</td> </tr> </tbody> </table>	COMMESSA	LOTTO	CODIFICA	DOCUMENTO	REV.	FOGLIO	E21D	00 D Z3	RH	FA4000106	C	4 di 90
COMMESSA	LOTTO	CODIFICA	DOCUMENTO	REV.	FOGLIO								
E21D	00 D Z3	RH	FA4000106	C	4 di 90								

11.2	Modello di Calcolo della Fondazione con Winkler	56
11.2.1	Calcolo della costante elastica di Winkler.....	57
11.3	Confronto tra modello con fondazione rigida e flessibile	62
11.4	VERIFICHE DI RESISTENZA.....	64
11.4.1	Verifiche di Resistenza Geotecnica (A1+M1+R3)	64
11.4.2	Verifica della fondazione	77
11.4.3	Verifica Soletta di fondazione	83
11.5	Analisi conclusive in merito alla verifica delle fondazioni.....	89

	<p align="center">PROGETTAZIONE DEFINITIVA DEL SISTEMA DEGLI ASSI DI FORZA PER IL TRASPORTO PUBBLICO LOCALE (RETE FILOVIARIA E STRUTTURE CONNESSE)</p>												
<p>NOME DOCUMENTO AREA A SERVIZIO DEL CAPOLINEA VOLTRI - STRUTTURE:RELAZIONE DI CALCOLO PENSILINA</p>	<table border="1"> <thead> <tr> <th>COMMESSA</th> <th>LOTTO</th> <th>CODIFICA</th> <th>DOCUMENTO</th> <th>REV.</th> <th>FOGLIO</th> </tr> </thead> <tbody> <tr> <td>E21D</td> <td>00 D Z3</td> <td>RH</td> <td>FA4000106</td> <td>C</td> <td>5 di 90</td> </tr> </tbody> </table>	COMMESSA	LOTTO	CODIFICA	DOCUMENTO	REV.	FOGLIO	E21D	00 D Z3	RH	FA4000106	C	5 di 90
COMMESSA	LOTTO	CODIFICA	DOCUMENTO	REV.	FOGLIO								
E21D	00 D Z3	RH	FA4000106	C	5 di 90								

1. Introduzione

La presente relazione di calcolo riporta le verifiche strutturali relative al nuovo capolinea degli autobus da realizzarsi a Genova, quartiere Voltri. La struttura di nuova realizzazione si compone di profili metallici che realizzano la parte in elevazione, collegati tra loro da giunti sia saldati sia realizzati da bulloni.



Figura 1 Geolocalizzazione - vista in pianta



Figura 2 Vista 3d della carpenteria metallica

	PROGETTAZIONE DEFINITIVA DEL SISTEMA DEGLI ASSI DI FORZA PER IL TRASPORTO PUBBLICO LOCALE (RETE FILOVIARIA E STRUTTURE CONNESSE)												
NOME DOCUMENTO AREA A SERVIZIO DEL CAPOLINEA VOLTRI - STRUTTURE:RELAZIONE DI CALCOLO PENSILINA	<table border="1"> <thead> <tr> <th>COMMESSA</th> <th>LOTTO</th> <th>CODIFICA</th> <th>DOCUMENTO</th> <th>REV.</th> <th>FOGLIO</th> </tr> </thead> <tbody> <tr> <td>E21D</td> <td>00 D Z3</td> <td>RH</td> <td>FA4000106</td> <td>C</td> <td>6 di 90</td> </tr> </tbody> </table>	COMMESSA	LOTTO	CODIFICA	DOCUMENTO	REV.	FOGLIO	E21D	00 D Z3	RH	FA4000106	C	6 di 90
COMMESSA	LOTTO	CODIFICA	DOCUMENTO	REV.	FOGLIO								
E21D	00 D Z3	RH	FA4000106	C	6 di 90								

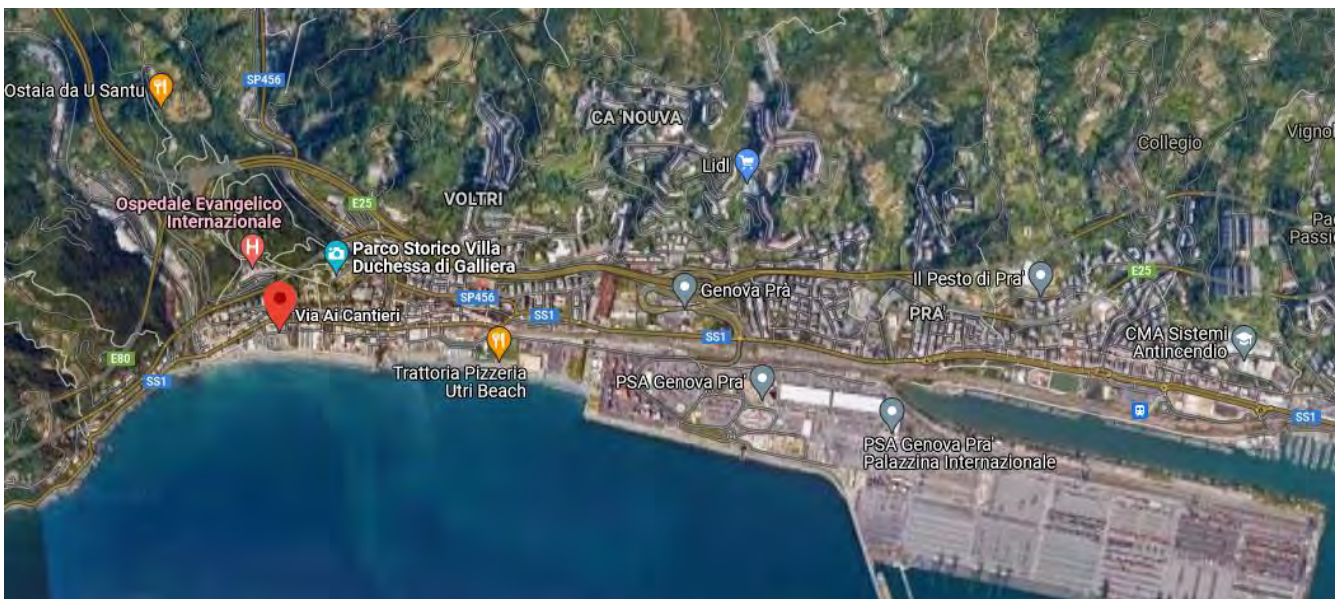
2. Riferimenti Normativi

Nella stesura dei calcoli e nella redazione degli elaborati progettuali si è fatto riferimento alle Leggi ed alle Norme tecniche vigenti di seguito riportate:

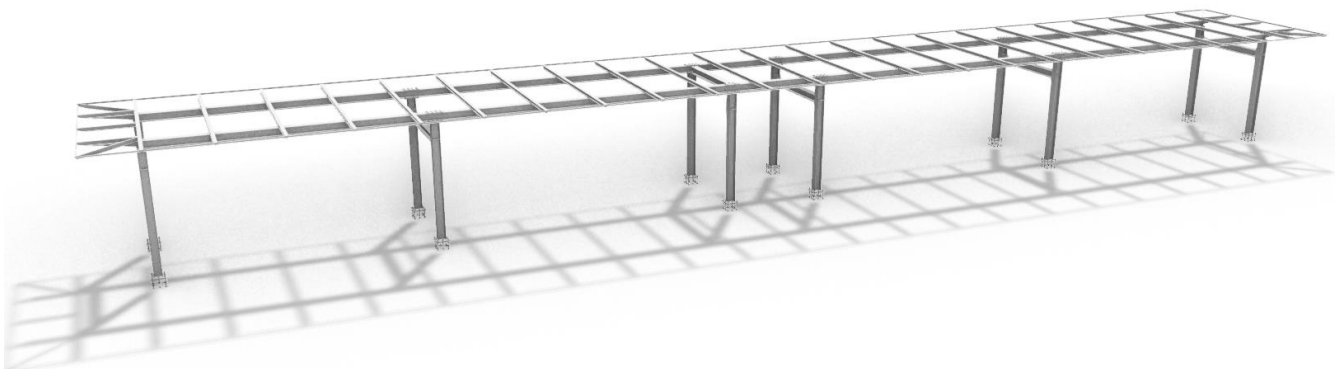
- **D.M. 17.01.2018 [NTC 18]**

“Norme tecniche per le costruzioni”

- **Circolare 21 Gennaio 2019, n°7**

“Istruzioni per l’applicazione dell’“Aggiornamento delle Norme tecniche per le Costruzioni” di cui al decreto ministeriale 17 Gennaio 2018.

- **CNR-DT 207/2008**

“Istruzioni per la valutazione delle azioni e degli effetti del vento sulle costruzioni”

- **UNI-EN 1090-1 2013**

“Esecuzione delle strutture in acciaio e di alluminio. Parte1: requisiti per la valutazione di conformità dei componenti strutturali”.

	PROGETTAZIONE DEFINITIVA DEL SISTEMA DEGLI ASSI DI FORZA PER IL TRASPORTO PUBBLICO LOCALE (RETE FILOVIARIA E STRUTTURE CONNESSE)												
NOME DOCUMENTO AREA A SERVIZIO DEL CAPOLINEA VOLTRI - STRUTTURE:RELAZIONE DI CALCOLO PENSILINA	<table border="1"> <thead> <tr> <th>COMMESSA</th> <th>LOTTO</th> <th>CODIFICA</th> <th>DOCUMENTO</th> <th>REV.</th> <th>FOGLIO</th> </tr> </thead> <tbody> <tr> <td>E21D</td> <td>00 D Z3</td> <td>RH</td> <td>FA4000106</td> <td>C</td> <td>7 di 90</td> </tr> </tbody> </table>	COMMESSA	LOTTO	CODIFICA	DOCUMENTO	REV.	FOGLIO	E21D	00 D Z3	RH	FA4000106	C	7 di 90
COMMESSA	LOTTO	CODIFICA	DOCUMENTO	REV.	FOGLIO								
E21D	00 D Z3	RH	FA4000106	C	7 di 90								

3. Proprietà dei materiali

3.1 Calcestruzzo C25/30 - fondazioni (ex. § 4.1.2 NTC 18)

$E = 31476 [MPa]$: modulo di elasticità

$\mu = 0.2$: rapporto di Poisson

$\gamma = 25 [KN / m^3]$: peso specifico

$\alpha = 1.0 \cdot 10^{-5} [1/^\circ C]$: coefficiente di dilatazione termica

$f_{bk} = 4.04 [MPa]$: resistenza di caratteristica di aderenza

$f_{cd} = 14.2 [MPa]$: resistenza di calcolo a compressione del cls

$f_{ctd} = 1.2 [MPa]$: resistenza di calcolo a trazione del cls

3.2 Acciaio per barre d'armatura B450C (ex. § 11.3.2 NTC 18)

$E = 210000 [MPa]$: modulo di elasticità

$f_{nom} = 540 [MPa]$: tensione nominale a carico massimo

$f_{ynom} = 450 [MPa]$: tensione nominale di snervamento

$f_{yd} = 390 [MPa]$: resistenza di calcolo dell'acciaio

	PROGETTAZIONE DEFINITIVA DEL SISTEMA DEGLI ASSI DI FORZA PER IL TRASPORTO PUBBLICO LOCALE (RETE FILOVIARIA E STRUTTURE CONNESSE)												
NOME DOCUMENTO AREA A SERVIZIO DEL CAPOLINEA VOLTRI - STRUTTURE:RELAZIONE DI CALCOLO PENSILINA	<table border="1"> <thead> <tr> <th>COMMESSA</th> <th>LOTTO</th> <th>CODIFICA</th> <th>DOCUMENTO</th> <th>REV.</th> <th>FOGLIO</th> </tr> </thead> <tbody> <tr> <td>E21D</td> <td>00 D Z3</td> <td>RH</td> <td>FA4000106</td> <td>C</td> <td>8 di 90</td> </tr> </tbody> </table>	COMMESSA	LOTTO	CODIFICA	DOCUMENTO	REV.	FOGLIO	E21D	00 D Z3	RH	FA4000106	C	8 di 90
COMMESSA	LOTTO	CODIFICA	DOCUMENTO	REV.	FOGLIO								
E21D	00 D Z3	RH	FA4000106	C	8 di 90								

3.3 Acciaio S355J0 (ex. § 4.2.1.1 NTC 18)

$E = 210000 [MPa]$: modulo di elasticità

$\mu = 0.33$: rapporto di Poisson

$\gamma = 80 [KN / m^3]$: peso specifico

$\alpha = 1.2 \cdot 10^{-5} [1/^\circ C]$: coefficiente di dilatazione termica

$f_{tk} = 510 [MPa]$: tensione di rottura

$f_{yk} = 355 [MPa]$: tensione caratteristica di snervamento

$f_{ywd} = 338 [MPa]$: resistenza di progetto dell'acciaio

	PROGETTAZIONE DEFINITIVA DEL SISTEMA DEGLI ASSI DI FORZA PER IL TRASPORTO PUBBLICO LOCALE (RETE FILOVIARIA E STRUTTURE CONNESSE)												
NOME DOCUMENTO AREA A SERVIZIO DEL CAPOLINEA VOLTRI - STRUTTURE:RELAZIONE DI CALCOLO PENSILINA	<table border="1"> <tr> <td>COMMESSA</td> <td>LOTTO</td> <td>CODIFICA</td> <td>DOCUMENTO</td> <td>REV.</td> <td>FOGLIO</td> </tr> <tr> <td>E21D</td> <td>00 D Z3</td> <td>RH</td> <td>FA4000106</td> <td>C</td> <td>9 di 90</td> </tr> </table>	COMMESSA	LOTTO	CODIFICA	DOCUMENTO	REV.	FOGLIO	E21D	00 D Z3	RH	FA4000106	C	9 di 90
COMMESSA	LOTTO	CODIFICA	DOCUMENTO	REV.	FOGLIO								
E21D	00 D Z3	RH	FA4000106	C	9 di 90								

3.4 Bulloni (ex. § 11.3.4.6 NTC 08)

CLASSE DI RESISTENZA: 8.8

$f_{yb} = 640 [MPa]$: tensione di snervamento

$f_{ub} = 800 [MPa]$: tensione di rottura

In accordo con le NTC'18, le resistenze a taglio e trazione si determinano come segue.

Resistenza a taglio:

$$F_{v,Rd} = \frac{0.6 \cdot f_{ub} \cdot A_{res}}{\gamma_{Mb}}$$

La resistenza a trazione:

$$F_{t,Rd} = \frac{0.9 \cdot f_{ub} \cdot A_{res}}{\gamma_{Mb}}$$

Bullone	Fvrd [kN]	Ftrd [kN]
M16	50.2	90
M24	135	203

Tabella 1 Valori di resistenza bulloni

	PROGETTAZIONE DEFINITIVA DEL SISTEMA DEGLI ASSI DI FORZA PER IL TRASPORTO PUBBLICO LOCALE (RETE FILOVIARIA E STRUTTURE CONNESSE)												
NOME DOCUMENTO AREA A SERVIZIO DEL CAPOLINEA VOLTRI - STRUTTURE:RELAZIONE DI CALCOLO PENSILINA	<table border="1"> <tr> <td>COMMESSA</td> <td>LOTTO</td> <td>CODIFICA</td> <td>DOCUMENTO</td> <td>REV.</td> <td>FOGLIO</td> </tr> <tr> <td>E21D</td> <td>00 D Z3</td> <td>RH</td> <td>FA4000106</td> <td>C</td> <td>10 di 90</td> </tr> </table>	COMMESSA	LOTTO	CODIFICA	DOCUMENTO	REV.	FOGLIO	E21D	00 D Z3	RH	FA4000106	C	10 di 90
COMMESSA	LOTTO	CODIFICA	DOCUMENTO	REV.	FOGLIO								
E21D	00 D Z3	RH	FA4000106	C	10 di 90								

4. Analisi delle sezioni

4.1 HEB260

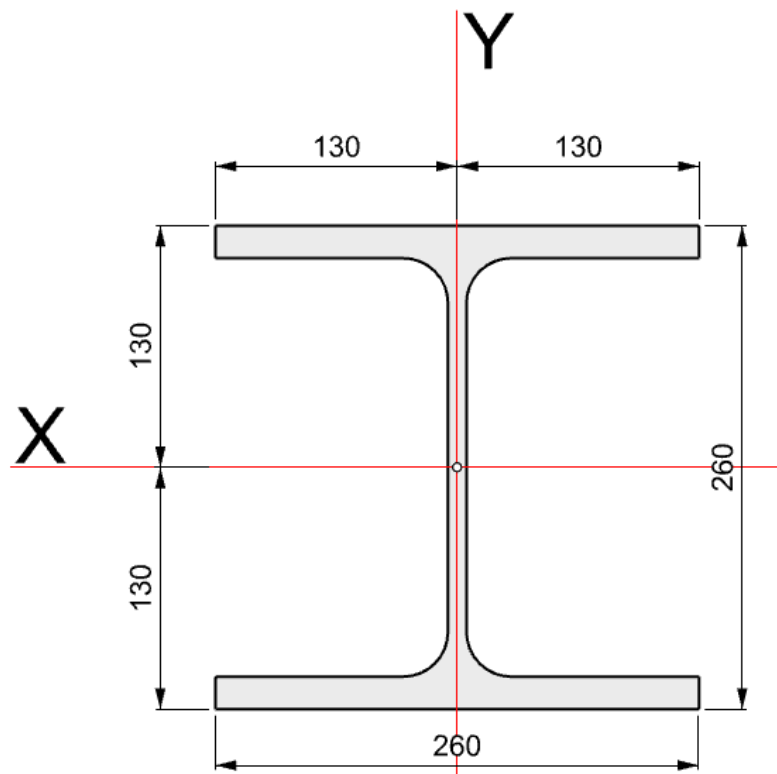

HEB 260			
Parametri		Unità	
Area	A	118	cm ²
Inerzia	J _x	14919	cm ⁴
	y _{max}	13	cm
Modulo di resistenza	W _x	1147	cm ³
Inerzia	J _y	5134	cm ⁴
	x _{max}	13	cm
Modulo di resistenza	W _y	394	cm ³

Tabella 2 Parametri geometrici HEB 260

	PROGETTAZIONE DEFINITIVA DEL SISTEMA DEGLI ASSI DI FORZA PER IL TRASPORTO PUBBLICO LOCALE (RETE FILOVIARIA E STRUTTURE CONNESSE)												
NOME DOCUMENTO AREA A SERVIZIO DEL CAPOLINEA VOLTRI - STRUTTURE:RELAZIONE DI CALCOLO PENSILINA	<table border="1" style="width: 100%; border-collapse: collapse;"> <tr> <td style="width: 15%;">COMMESSA</td> <td style="width: 15%;">LOTTO</td> <td style="width: 15%;">CODIFICA</td> <td style="width: 15%;">DOCUMENTO</td> <td style="width: 15%;">REV.</td> <td style="width: 15%;">FOGLIO</td> </tr> <tr> <td style="text-align: center;">E21D</td> <td style="text-align: center;">00 D Z3</td> <td style="text-align: center;">RH</td> <td style="text-align: center;">FA4000106</td> <td style="text-align: center;">C</td> <td style="text-align: center;">11 di 90</td> </tr> </table>	COMMESSA	LOTTO	CODIFICA	DOCUMENTO	REV.	FOGLIO	E21D	00 D Z3	RH	FA4000106	C	11 di 90
COMMESSA	LOTTO	CODIFICA	DOCUMENTO	REV.	FOGLIO								
E21D	00 D Z3	RH	FA4000106	C	11 di 90								

4.2 HEB120

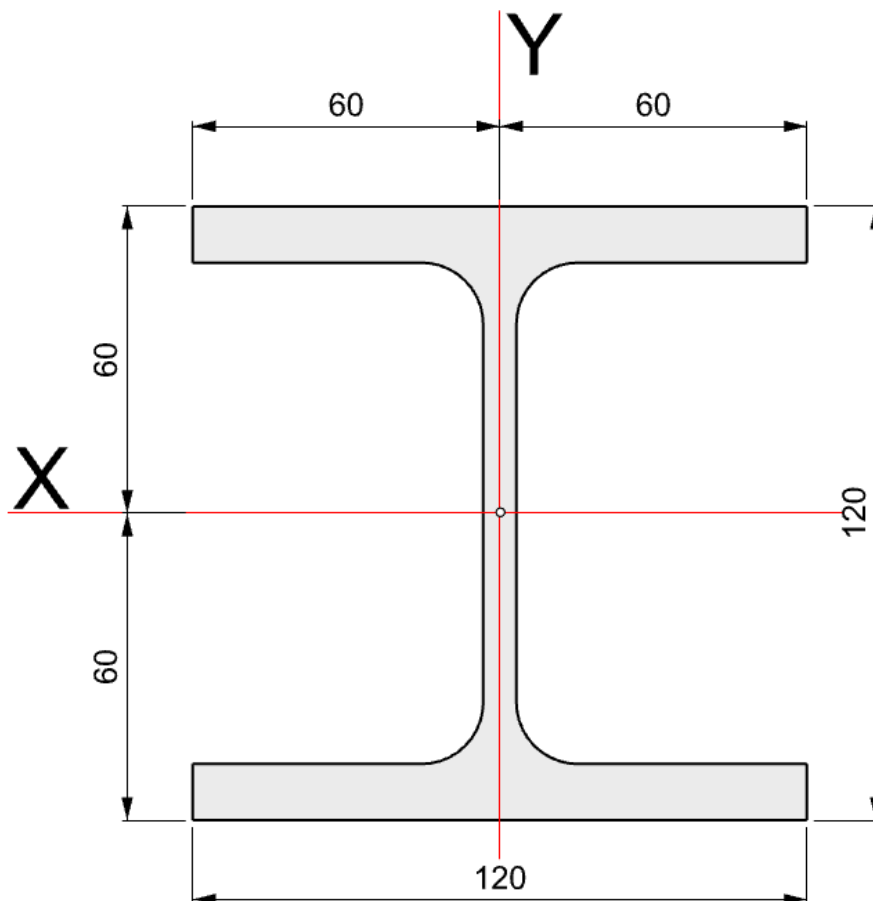

HEB 120			
Parametri		<i>Unità</i>	
Area	A	34	cm ²
Inerzia	J _x	864	cm ⁴
	y _{max}	6	cm
Modulo di resistenza	W _x	144	cm ³
Inerzia	J _y	317	cm ⁴
	x _{max}	6	cm
Modulo di resistenza	W _y	52.8	cm ³

Tabella 3 Parametri geometrici HEB 120

	PROGETTAZIONE DEFINITIVA DEL SISTEMA DEGLI ASSI DI FORZA PER IL TRASPORTO PUBBLICO LOCALE (RETE FILOVIARIA E STRUTTURE CONNESSE)												
NOME DOCUMENTO AREA A SERVIZIO DEL CAPOLINEA VOLTRI - STRUTTURE:RELAZIONE DI CALCOLO PENSILINA	<table border="1" style="width: 100%; border-collapse: collapse;"> <tr> <td style="width: 15%;">COMMESSA</td> <td style="width: 15%;">LOTTO</td> <td style="width: 15%;">CODIFICA</td> <td style="width: 15%;">DOCUMENTO</td> <td style="width: 15%;">REV.</td> <td style="width: 15%;">FOGLIO</td> </tr> <tr> <td style="text-align: center;">E21D</td> <td style="text-align: center;">00 D Z3</td> <td style="text-align: center;">RH</td> <td style="text-align: center;">FA4000106</td> <td style="text-align: center;">C</td> <td style="text-align: center;">12 di 90</td> </tr> </table>	COMMESSA	LOTTO	CODIFICA	DOCUMENTO	REV.	FOGLIO	E21D	00 D Z3	RH	FA4000106	C	12 di 90
COMMESSA	LOTTO	CODIFICA	DOCUMENTO	REV.	FOGLIO								
E21D	00 D Z3	RH	FA4000106	C	12 di 90								

5. Carichi

Peso proprio degli elementi componenti la struttura (G1):

- Calcestruzzo armato = 25.0 [kN/m³];
- Elementi in acciaio = 78.5 [kN/m³].

Peso proprio degli elementi non strutturali (G2):

- Carico permanente portato (Copertura) **G2 = 0.50 [kN/m²]** così suddiviso:

Strati	carico
Pannello composito e sottostruttura [interno]	0.10 [kN / m ²]
Lamiera Grecata	0.08 [kN / m ²]
Tavolato	0.22 [kN / m ²]
Pannello composito e sottostruttura [esterno]	0.10 [kN / m ²]

Per i carichi variabili si rimanda ai paragrafi seguenti.

	PROGETTAZIONE DEFINITIVA DEL SISTEMA DEGLI ASSI DI FORZA PER IL TRASPORTO PUBBLICO LOCALE (RETE FILOVIARIA E STRUTTURE CONNESSE)												
NOME DOCUMENTO AREA A SERVIZIO DEL CAPOLINEA VOLTRI - STRUTTURE:RELAZIONE DI CALCOLO PENSILINA	<table border="1" style="width: 100%; border-collapse: collapse;"> <thead> <tr> <th style="text-align: center;">COMMESSA</th> <th style="text-align: center;">LOTTO</th> <th style="text-align: center;">CODIFICA</th> <th style="text-align: center;">DOCUMENTO</th> <th style="text-align: center;">REV.</th> <th style="text-align: center;">FOGLIO</th> </tr> </thead> <tbody> <tr> <td style="text-align: center;">E21D</td> <td style="text-align: center;">00 D Z3</td> <td style="text-align: center;">RH</td> <td style="text-align: center;">FA4000106</td> <td style="text-align: center;">C</td> <td style="text-align: center;">13 di 90</td> </tr> </tbody> </table>	COMMESSA	LOTTO	CODIFICA	DOCUMENTO	REV.	FOGLIO	E21D	00 D Z3	RH	FA4000106	C	13 di 90
COMMESSA	LOTTO	CODIFICA	DOCUMENTO	REV.	FOGLIO								
E21D	00 D Z3	RH	FA4000106	C	13 di 90								

5.1 Carico neve (Q_1) (ex. § 3.4 N.T.C.18)

Il carico dovuto alla neve sulle coperture viene valutato secondo Normativa dalla seguente espressione:

$$q_s = \mu_i \cdot q_{sk} \cdot C_E \cdot C_t$$

Dove:

- q_s è il carico neve sulla copertura;
- μ_i è il coefficiente di forma della copertura, nel caso in oggetto pari a 0.8;
- q_{sk} è il valore caratteristico di riferimento del carico neve al suolo, pari a 1.0kN/m² per la zona di Genova;
- C_E è il coefficiente di esposizione, posto pari ad 1;
- C_t è il coefficiente termico, posto pari ad 1.

Il carico provocato dalla neve risulta pertanto essere pari a $q_s = 0.80[kN/m^2]$

	PROGETTAZIONE DEFINITIVA DEL SISTEMA DEGLI ASSI DI FORZA PER IL TRASPORTO PUBBLICO LOCALE (RETE FILOVIARIA E STRUTTURE CONNESSE)												
NOME DOCUMENTO AREA A SERVIZIO DEL CAPOLINEA VOLTRI - STRUTTURE:RELAZIONE DI CALCOLO PENSILINA	<table border="1" style="width: 100%; border-collapse: collapse;"> <tr> <td style="text-align: center;">COMMESSA</td> <td style="text-align: center;">LOTTO</td> <td style="text-align: center;">CODIFICA</td> <td style="text-align: center;">DOCUMENTO</td> <td style="text-align: center;">REV.</td> <td style="text-align: center;">FOGLIO</td> </tr> <tr> <td style="text-align: center;">E21D</td> <td style="text-align: center;">00 D Z3</td> <td style="text-align: center;">RH</td> <td style="text-align: center;">FA4000106</td> <td style="text-align: center;">C</td> <td style="text-align: center;">14 di 90</td> </tr> </table>	COMMESSA	LOTTO	CODIFICA	DOCUMENTO	REV.	FOGLIO	E21D	00 D Z3	RH	FA4000106	C	14 di 90
COMMESSA	LOTTO	CODIFICA	DOCUMENTO	REV.	FOGLIO								
E21D	00 D Z3	RH	FA4000106	C	14 di 90								

5.2 Carico vento (Q_3) (ex. § 3.3 N.T.C.18)

La pressione del vento è data dalla seguente espressione:

$$p = q_b \cdot c_e \cdot c_p \cdot c_d$$

Considerando come D la classe di rugosità del terreno, si determina una categoria II di esposizione del sito.

Zona 7	$v_{b,0} = 28 [m/s]$	$a_0 = 1000 [m]$	$k_a = 0.54 [1/s]$
Categoria sito II	$k_r = 0.19$	$z_0 = 0.05 [m]$	$z_{\min} = 4 [m]$

Tabella 4 Parametri modellazione azione del vento

Dati questi parametri di input, si determinano i coefficienti dell'espressione vista sopra.

- q_b è la pressione cinetica di riferimento, pari a $q_b = \frac{1}{2} \rho v_b^2 = 50 [kg/m^2]$

dove:

- ρ è la densità dell'aria assunta pari a 1.25 kg/mc;
- v_b è la velocità di riferimento del vento, pari a 28m/s
- c_e è il coefficiente di esposizione, pari a $c_e(z) = c_e(z_{\min}) = 1.8$ [determinabile graficamente dall'immagine sottostante]



Figura 3 Coefficiente di esposizione

	PROGETTAZIONE DEFINITIVA DEL SISTEMA DEGLI ASSI DI FORZA PER IL TRASPORTO PUBBLICO LOCALE (RETE FILOVIARIA E STRUTTURE CONNESSE)												
NOME DOCUMENTO AREA A SERVIZIO DEL CAPOLINEA VOLTRI - STRUTTURE: RELAZIONE DI CALCOLO PENSILINA	<table border="1" style="width: 100%; border-collapse: collapse;"> <tr> <td style="text-align: center;">COMMESSA</td> <td style="text-align: center;">LOTTO</td> <td style="text-align: center;">CODIFICA</td> <td style="text-align: center;">DOCUMENTO</td> <td style="text-align: center;">REV.</td> <td style="text-align: center;">FOGLIO</td> </tr> <tr> <td style="text-align: center;">E21D</td> <td style="text-align: center;">00 D Z3</td> <td style="text-align: center;">RH</td> <td style="text-align: center;">FA4000106</td> <td style="text-align: center;">C</td> <td style="text-align: center;">15 di 90</td> </tr> </table>	COMMESSA	LOTTO	CODIFICA	DOCUMENTO	REV.	FOGLIO	E21D	00 D Z3	RH	FA4000106	C	15 di 90
COMMESSA	LOTTO	CODIFICA	DOCUMENTO	REV.	FOGLIO								
E21D	00 D Z3	RH	FA4000106	C	15 di 90								

La pressione del vento che si determina è pertanto pari a:

$$p = q_b \cdot c_e \cdot c_p \cdot c_d = 0.9 [kN / m^2]$$

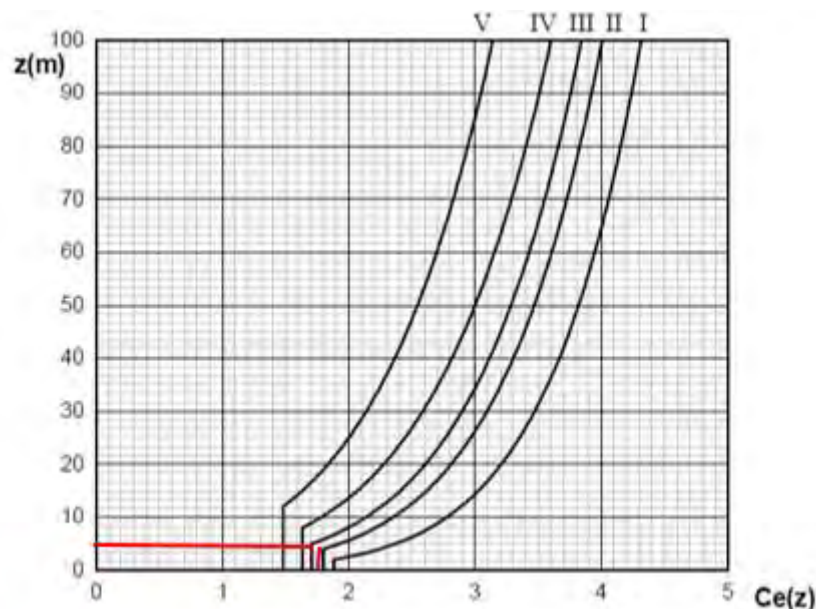
Il comportamento aerodinamico degli edifici e in particolare delle tettoie a semplice falda, viene analizzato in accordo con il paragrafo G.6.1 (CNR-DT207-2008). La tabella sottostante riporta i valori dei coefficienti di forza per le tettoie a semplice falca con vento agente perpendicolarmente alla linea di colmo.

Tabella G.XII – Coefficienti di forza per tettoie a semplice falda (α in $^\circ$).

Valori positivi	Tutti i valori di φ	$c_F = +0,2 + \alpha/30$
Valori negativi	$\varphi = 0$ $\varphi = 1$	$c_F = -0,5 - 1,3 \cdot \alpha/30$ $c_F = -1,4$

Tabella 5 Coefficienti di forza

Il grado di bloccaggio ' φ ' è assunto pari a 0.5. Con buona approssimazione si può infatti affermare come metà del volume al di sotto della pensilina sia ostruito da box, mentre l'altra metà sia libera.



Figura 4 Prospetto architettonico

Pertanto, per valori di φ compresi tra 0 ed 1 è ammessa un'interpolazione lineare.

$$c_f(0) = -0.5$$

$$c_f(1) = -1.4$$

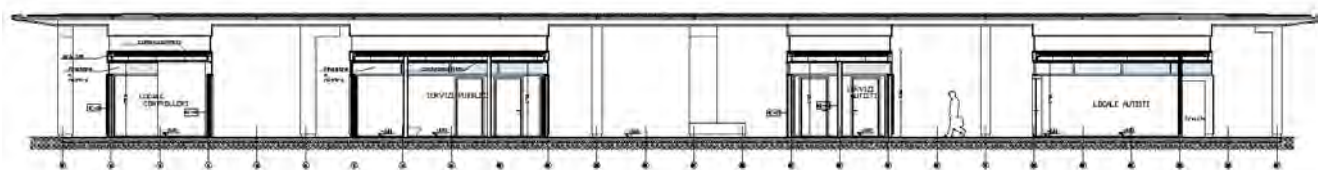
$$c_f(0.5) = +0.2$$

[coefficiente di forza positivo]

$$c_f(0.5) = -0.95$$

[coefficiente di forza negativo]

	PROGETTAZIONE DEFINITIVA DEL SISTEMA DEGLI ASSI DI FORZA PER IL TRASPORTO PUBBLICO LOCALE (RETE FILOVIARIA E STRUTTURE CONNESSE)												
NOME DOCUMENTO AREA A SERVIZIO DEL CAPOLINEA VOLTRI - STRUTTURE:RELAZIONE DI CALCOLO PENSILINA	<table border="1" style="width: 100%; border-collapse: collapse;"> <tr> <td style="width: 15%;">COMMESSA</td> <td style="width: 15%;">LOTTO</td> <td style="width: 15%;">CODIFICA</td> <td style="width: 15%;">DOCUMENTO</td> <td style="width: 10%;">REV.</td> <td style="width: 10%;">FOGLIO</td> </tr> <tr> <td style="text-align: center;">E21D</td> <td style="text-align: center;">00 D Z3</td> <td style="text-align: center;">RH</td> <td style="text-align: center;">FA4000106</td> <td style="text-align: center;">C</td> <td style="text-align: center;">16 di 90</td> </tr> </table>	COMMESSA	LOTTO	CODIFICA	DOCUMENTO	REV.	FOGLIO	E21D	00 D Z3	RH	FA4000106	C	16 di 90
COMMESSA	LOTTO	CODIFICA	DOCUMENTO	REV.	FOGLIO								
E21D	00 D Z3	RH	FA4000106	C	16 di 90								

Il carico vento sulla tettoia è da applicarsi con distribuzione lineare, la cui risultante è come riportato nella figura sottostante.



Figura 5 Applicazione carichi

$$q^- = p \cdot c_f^- = 0.85 [kN / m^2]$$

$$q^+ = p \cdot c_f^+ = 0.18 [kN / m^2]$$

5.3 Azione della temperatura (Q₄) (ex. § 3.5.5 N.T.C.18)

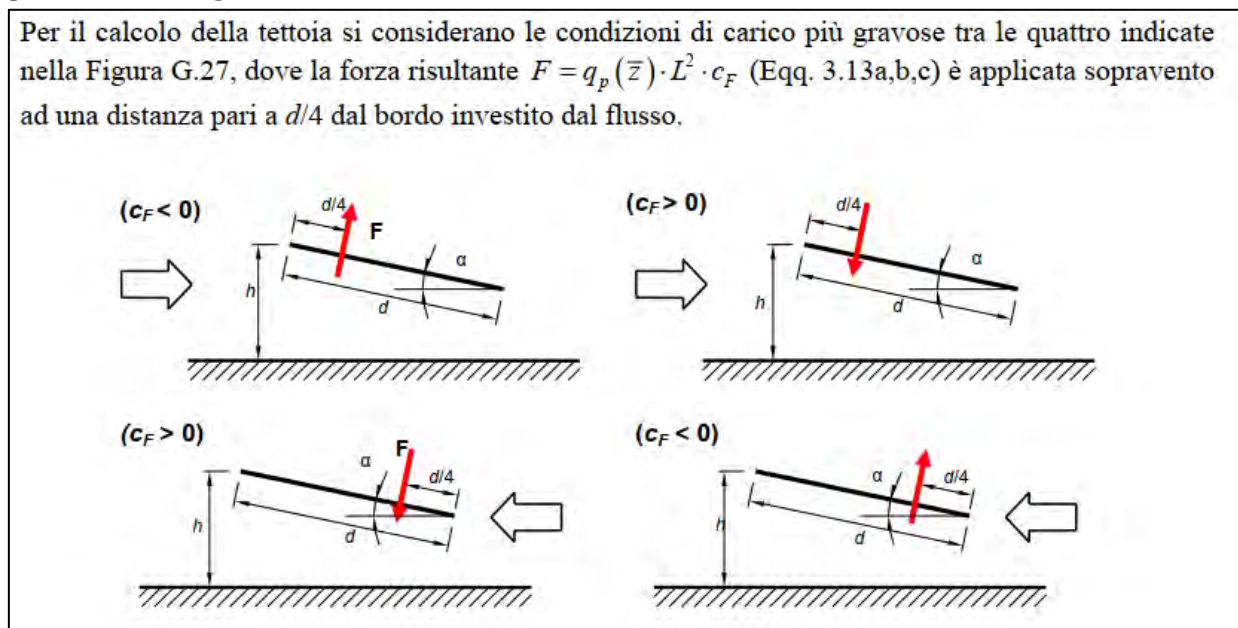
Per la struttura in oggetto si considera una componente di ΔT come azione sollecitante. Il valore viene assunto basandosi sulla tabella qui sotto riportata.

Tab. 3.5.II – Valori di ΔT_u per gli edifici

Tipo di struttura	ΔT_u
Strutture in c.a. e c.a.p. esposte	$\pm 15 \text{ } ^\circ\text{C}$
Strutture in c.a. e c.a.p. protette	$\pm 10 \text{ } ^\circ\text{C}$
Strutture in acciaio esposte	$\pm 25 \text{ } ^\circ\text{C}$
Strutture in acciaio protette	$\pm 15 \text{ } ^\circ\text{C}$

Tabella 6 Valori di ΔT

$$\Delta T = \pm 25 \text{ } ^\circ\text{C}$$

	PROGETTAZIONE DEFINITIVA DEL SISTEMA DEGLI ASSI DI FORZA PER IL TRASPORTO PUBBLICO LOCALE (RETE FILOVIARIA E STRUTTURE CONNESSE)												
NOME DOCUMENTO AREA A SERVIZIO DEL CAPOLINEA VOLTRI - STRUTTURE:RELAZIONE DI CALCOLO PENSILINA	<table border="1"> <thead> <tr> <th>COMMESSA</th> <th>LOTTO</th> <th>CODIFICA</th> <th>DOCUMENTO</th> <th>REV.</th> <th>FOGLIO</th> </tr> </thead> <tbody> <tr> <td>E21D</td> <td>00 D Z3</td> <td>RH</td> <td>FA4000106</td> <td>C</td> <td>17 di 90</td> </tr> </tbody> </table>	COMMESSA	LOTTO	CODIFICA	DOCUMENTO	REV.	FOGLIO	E21D	00 D Z3	RH	FA4000106	C	17 di 90
COMMESSA	LOTTO	CODIFICA	DOCUMENTO	REV.	FOGLIO								
E21D	00 D Z3	RH	FA4000106	C	17 di 90								

5.4 Carico da manutenzione

In accordo con le NTC '18 (tabella 3.1.II) si assume un carico da manutenzione uniformemente distribuito pari a:

$$q(M) = 0.50[kN / m^2]$$

	PROGETTAZIONE DEFINITIVA DEL SISTEMA DEGLI ASSI DI FORZA PER IL TRASPORTO PUBBLICO LOCALE (RETE FILOVIARIA E STRUTTURE CONNESSE)												
NOME DOCUMENTO AREA A SERVIZIO DEL CAPOLINEA VOLTRI - STRUTTURE:RELAZIONE DI CALCOLO PENSILINA	<table border="1" style="width: 100%; border-collapse: collapse;"> <tr> <td style="text-align: center;">COMMESSA</td> <td style="text-align: center;">LOTTO</td> <td style="text-align: center;">CODIFICA</td> <td style="text-align: center;">DOCUMENTO</td> <td style="text-align: center;">REV.</td> <td style="text-align: center;">FOGLIO</td> </tr> <tr> <td style="text-align: center;">E21D</td> <td style="text-align: center;">00 D Z3</td> <td style="text-align: center;">RH</td> <td style="text-align: center;">FA4000106</td> <td style="text-align: center;">C</td> <td style="text-align: center;">18 di 90</td> </tr> </table>	COMMESSA	LOTTO	CODIFICA	DOCUMENTO	REV.	FOGLIO	E21D	00 D Z3	RH	FA4000106	C	18 di 90
COMMESSA	LOTTO	CODIFICA	DOCUMENTO	REV.	FOGLIO								
E21D	00 D Z3	RH	FA4000106	C	18 di 90								

5.5 Azione sismica

L'opera oggetto di studio è situata a Genova. Di seguito si riportano i dati utilizzati ed i risultati ottenuti per l'elaborazione degli spettri di risposta, calcolati in direzione orizzontale e verticale per lo stato limite di danno (SLD) e per lo stato limite di salvaguardia della vita (SLV).

- VITA NOMINALE DELL'OPERA, CLASSI D'USO E PERIODO DI RIFERIMENTO (ex. § 2.4 N.T.C.)

$V_N \geq 50$ anni : Vita nominale di opere ordinarie.

Classe II : Costruzioni il cui uso preveda normali affollamenti (come definito al paragrafo 2.4.2 delle NTC '18);

V_R : Periodo di riferimento.

C_U : Coefficiente d'uso.

Classe II $\Rightarrow C_U = 1.0$

$$V_R = V_N \cdot C_U = 50 \cdot 1.0 = 50 [\text{anni}]$$

- VALORI DI a_g, F_0, T_C^* PER PERIODO DI RITORNO T_R

a_g : Accelerazione orizzontale attesa massima al suolo

F_0 : Valore massimo del fattore di amplificazione dello spettro di acc.orizzontale

T_C^* : Periodo di inizio del tratto a velocità cost. dello spettro di acc. orizzontale

P_{VR} : Probabilità di superamento

T_R : Periodo di ritorno

Tab. 3.2.I – Probabilità di superamento P_{VR} in funzione dello stato limite considerato

Stati Limite	P_{VR} : Probabilità di superamento nel periodo di riferimento V_R	
Stati limite di esercizio	SLO	81%
	SLD	63%
Stati limite ultimi	SLV	10%
	SLC	5%

Tabella 7 Probabilità di superamento al variare dello stato limite considerato (ex. § 3.2.1 NTC 18).

	PROGETTAZIONE DEFINITIVA DEL SISTEMA DEGLI ASSI DI FORZA PER IL TRASPORTO PUBBLICO LOCALE (RETE FILOVIARIA E STRUTTURE CONNESSE)												
NOME DOCUMENTO AREA A SERVIZIO DEL CAPOLINEA VOLTRI - STRUTTURE:RELAZIONE DI CALCOLO PENSILINA	<table border="1" style="width: 100%; border-collapse: collapse;"> <thead> <tr> <th style="text-align: center;">COMMESSA</th> <th style="text-align: center;">LOTTO</th> <th style="text-align: center;">CODIFICA</th> <th style="text-align: center;">DOCUMENTO</th> <th style="text-align: center;">REV.</th> <th style="text-align: center;">FOGLIO</th> </tr> </thead> <tbody> <tr> <td style="text-align: center;">E21D</td> <td style="text-align: center;">00 D Z3</td> <td style="text-align: center;">RH</td> <td style="text-align: center;">FA4000106</td> <td style="text-align: center;">C</td> <td style="text-align: center;">19 di 90</td> </tr> </tbody> </table>	COMMESSA	LOTTO	CODIFICA	DOCUMENTO	REV.	FOGLIO	E21D	00 D Z3	RH	FA4000106	C	19 di 90
COMMESSA	LOTTO	CODIFICA	DOCUMENTO	REV.	FOGLIO								
E21D	00 D Z3	RH	FA4000106	C	19 di 90								

- CATEGORIA DEL SOTTOSUOLO E CONDIZIONI TOPOGRAFICHE (ex. § 3.2.2 N.T.C.)

Categoria “C”

Categoria topografica “T1” : superficie pianeggiante

- VALUTAZIONE DELL’AZIONE SISMICA – SPETTRI DI RISPOSTA

Gli spettri di risposta considerati nel calcolo sono stati ottenuti con il programma di calcolo fornito dal Consiglio Superiore dei Lavori Pubblici. Tale programma permette di ottenere gli spettri di risposta orizzontali e verticali per ogni tipo di stato limite. Per l’opera in oggetto è stato considerato lo stato limite di danno (SLD) e di salvaguardia della vita (SLV).

Parametri considerati (ex. § 3.2.3 NTC 18):

$\xi = 5\%$: Smorzamento
 $\eta = \sqrt{10/(5 + \xi)} = \sqrt{10/(5 + 5)} = 1$: Fattore di alterazione dello spettro
 q : Fattore di comportamento

- **Procedimento di calcolo del fattore di comportamento q (ex. § 7.3 NTC 18):**

L’intera struttura viene assunta a carattere strutturale NON DISSIPATIVO.

In accordo con quanto definito con il paragrafo 7.3 delle Norme Tecniche vigenti, per gli stati limite SLD ed SLV il limite massimo del fattore di comportamento è pari a 1.5. Per lo stato limite SLO il limite è 1.0.

A favore di sicurezza, si assume un fattore di sicurezza unitario.

Il sisma è stato introdotto nel modello agli elementi finiti nelle tre direzioni principali x , y e z secondo i seguenti spettri di risposta. Tali spettri sono poi moltiplicati nel modello di calcolo per l’accelerazione di gravità “g”.

NOME DOCUMENTO

AREA A SERVIZIO DEL CAPOLINEA VOLTRI -
STRUTTURE:RELAZIONE DI CALCOLO PENSILINA

COMMESSA	LOTTO	CODIFICA	DOCUMENTO	REV.	FOGLIO
E21D	00 D Z3	RH	FA4000106	C	20 di 90

SPETTRI DI RISPOSTA

Spettri di risposta (componenti orizz. e vert.) per lo stato li SLV

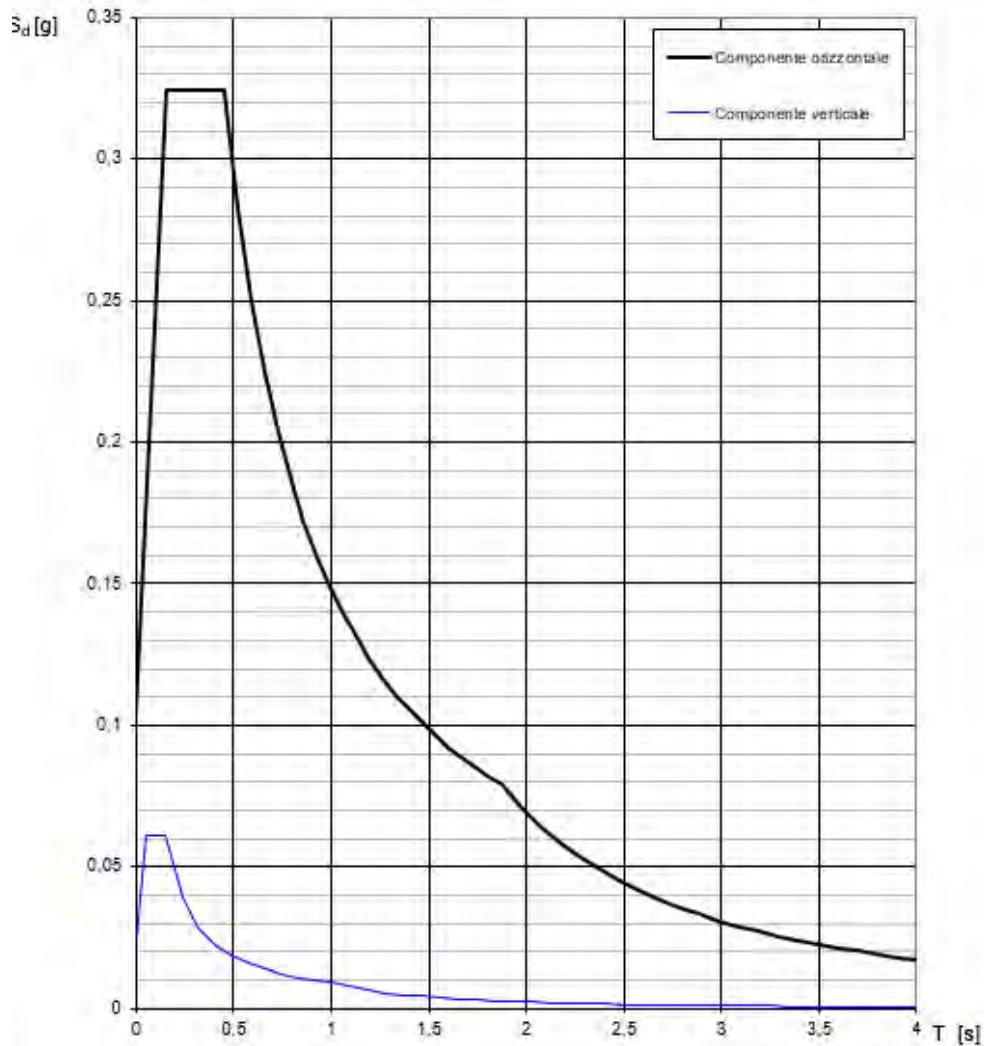

La verifica dell'idoneità del programma, l'utilizzo dei risultati da esso ottenuti sono onere e responsabilità esclusiva dell'utente. Il Consiglio Superiore dei Lavori Pubblici non potrà essere ritenuto responsabile dei danni risultanti dall'utilizzo dello stesso.

Tabella 8 Spettro di risposta elastico orizzontale e verticale – SLV

NOME DOCUMENTO

AREA A SERVIZIO DEL CAPOLINEA VOLTRI -
STRUTTURE:RELAZIONE DI CALCOLO PENSILINA

COMMESSA	LOTTO	CODIFICA	DOCUMENTO	REV.	FOGLIO
E21D	00 D Z3	RH	FA4000106	C	21 di 90

Parametri e punti dello spettro di risposta orizzontale per lo stato SLV

Parametri indipendenti

STATO LIMITE	SLV
a_g	0,068 g
F_o	2,536
T_C	0,287 s
S_S	1,500
C_C	1,585
S_T	1,000
q	0,800

Parametri dipendenti

S	1,500
η	1,250
T_B	0,152 s
T_C	0,455 s
T_D	1,873 s

Espressioni dei parametri dipendenti

$$S = S_S \cdot S_T \quad (\text{NTC-08 Eq. 3.2.5})$$

$$\eta = \sqrt{10 / (5 + \xi)} \geq 0,55; \quad \eta = 1/q \quad (\text{NTC-08 Eq. 3.2.6; §. 3.2.3.5})$$

$$T_B = T_C / 3 \quad (\text{NTC-07 Eq. 3.2.8})$$

$$T_C = C_C \cdot T_C^* \quad (\text{NTC-07 Eq. 3.2.7})$$

$$T_D = 4,0 \cdot a_g / g + 1,6 \quad (\text{NTC-07 Eq. 3.2.9})$$

Espressioni dello spettro di risposta (NTC-08 Eq. 3.2.4)

$$0 \leq T < T_B \quad S_e(T) = a_g \cdot S \cdot \eta \cdot F_o \cdot \left[\frac{T}{T_B} + \frac{1}{\eta \cdot F_o} \left(1 - \frac{T}{T_B} \right) \right]$$

$$T_B \leq T < T_C \quad S_e(T) = a_g \cdot S \cdot \eta \cdot F_o$$

$$T_C \leq T < T_D \quad S_e(T) = a_g \cdot S \cdot \eta \cdot F_o \cdot \left(\frac{T_C}{T} \right)$$

$$T_D \leq T \quad S_e(T) = a_g \cdot S \cdot \eta \cdot F_o \cdot \left(\frac{T_C \cdot T_D}{T^2} \right)$$

Lo spettro di progetto $S_e(T)$ per le verifiche agli Stati Limite Ultimi è ottenuto dalle espressioni dello spettro elastico $S_e(T)$ sostituendo η con $1/q$, dove q è il fattore di struttura. (NTC-08 § 3.2.3.5)

Punti dello spettro di risposta

	T [s]	Se [g]
	0,000	0,102
T_B	0,152	0,325
T_C	0,455	0,325
	0,523	0,283
	0,590	0,250
	0,658	0,225
	0,725	0,204
	0,793	0,186
	0,860	0,172
	0,928	0,159
	0,995	0,148
	1,063	0,139
	1,130	0,131
	1,198	0,123
	1,265	0,117
	1,333	0,111
	1,400	0,105
	1,468	0,101
	1,535	0,096
	1,603	0,092
	1,671	0,088
	1,738	0,085
	1,806	0,082
T_D	1,873	0,079
	1,974	0,071
	2,076	0,064
	2,177	0,058
	2,278	0,053
	2,380	0,049
	2,481	0,045
	2,582	0,042
	2,683	0,038
	2,785	0,036
	2,886	0,033
	2,987	0,031
	3,088	0,029
	3,190	0,027
	3,291	0,026
	3,392	0,024
	3,494	0,023
	3,595	0,021
	3,696	0,020
	3,797	0,019
	3,899	0,018
	4,000	0,017

La verifica dell'adeguatezza del programma, l'utilizzo dei risultati da esso ottenuti sono onere e responsabilità esclusiva dell'utente. Il Consiglio Superiore dei Lavori Pubblici non potrà essere ritenuto responsabile dei danni risultanti dall'utilizzo dell

Tabella 9 Parametri spettro di risposta elastico orizzontale - SLV

NOME DOCUMENTO
 AREA A SERVIZIO DEL CAPOLINEA VOLTRI -
 STRUTTURE:RELAZIONE DI CALCOLO PENSILINA

COMMESSA	LOTTO	CODIFICA	DOCUMENTO	REV.	FOGLIO
E21D	00 D Z3	RH	FA4000106	C	22 di 90

Parametri e punti dello spettro di risposta verticale per lo stato lin\$LV

Parametri indipendenti

STATO LIMITE	SLV
a_{SLV}	0,024 g
S_S	1,000
S_T	1,000
q	1,000
T_B	0,050 s
T_C	0,150 s
T_D	1,000 s

Parametri dipendenti

F_v	0,835
S	1,000
η	1,000

Espressioni dei parametri dipendenti

$$S = S_S \cdot S_T \quad (\text{NTC-08 Eq. 3.2.5})$$

$$\eta = 1/q \quad (\text{NTC-08 §. 3.2.3.5})$$

$$F_v = 1,35 \cdot F_0 \cdot \left(\frac{a_g}{g}\right)^{0,5} \quad (\text{NTC-08 Eq. 3.2.11})$$

Espressioni dello spettro di risposta (NTC-08 Eq. 3.2.10)

$$0 \leq T < T_B \quad S_c(T) = a_g \cdot S \cdot \eta \cdot F_v \cdot \left[\frac{T}{T_B} + \frac{1}{\eta \cdot F_0} \left(1 - \frac{T}{T_B} \right) \right]$$

$$T_B \leq T < T_C \quad S_c(T) = a_g \cdot S \cdot \eta \cdot F_v$$

$$T_C \leq T < T_D \quad S_c(T) = a_g \cdot S \cdot \eta \cdot F_v \cdot \left(\frac{T_C}{T} \right)$$

$$T_D \leq T \quad S_c(T) = a_g \cdot S \cdot \eta \cdot F_v \cdot \left(\frac{T_C \cdot T_D}{T^2} \right)$$

Punti dello spettro di risposta

	T [s]	Se [g]
	0,000	0,024
$T_B \leftarrow$	0,050	0,061
$T_C \leftarrow$	0,150	0,061
	0,235	0,039
	0,320	0,029
	0,405	0,023
	0,490	0,019
	0,575	0,016
	0,660	0,014
	0,745	0,012
	0,830	0,011
	0,915	0,010
$T_D \leftarrow$	1,000	0,009
	1,094	0,008
	1,188	0,006
	1,281	0,006
	1,375	0,005
	1,469	0,004
	1,563	0,004
	1,656	0,003
	1,750	0,003
	1,844	0,003
	1,938	0,002
	2,031	0,002
	2,125	0,002
	2,219	0,002
	2,313	0,002
	2,406	0,002
	2,500	0,001
	2,594	0,001
	2,688	0,001
	2,781	0,001
	2,875	0,001
	2,969	0,001
	3,063	0,001
	3,156	0,001
	3,250	0,001
	3,344	0,001
	3,438	0,001
	3,531	0,001
	3,625	0,001
	3,719	0,001
	3,813	0,001
	3,906	0,001
	4,000	0,001

La verifica dell' idoneità del programma, l' utilizzo dei risultati da esso ottenuti sono onere e responsabilità esclusiva dell' utente. Il Consiglio Superiore dei Lavori Pubblici non potrà essere ritenuto responsabile dei danni risultanti dall' utilizzo dello stesso.

NOME DOCUMENTO

AREA A SERVIZIO DEL CAPOLINEA VOLTRI -
STRUTTURE:RELAZIONE DI CALCOLO PENSILINA

COMMESSA	LOTTO	CODIFICA	DOCUMENTO	REV.	FOGLIO
E21D	00 D Z3	RH	FA4000106	C	23 di 90

Tabella 10 Parametri spettro di risposta elastico verticale – SLV

Spettri di risposta (componenti orizz. e vert.) per lo stato li SLD

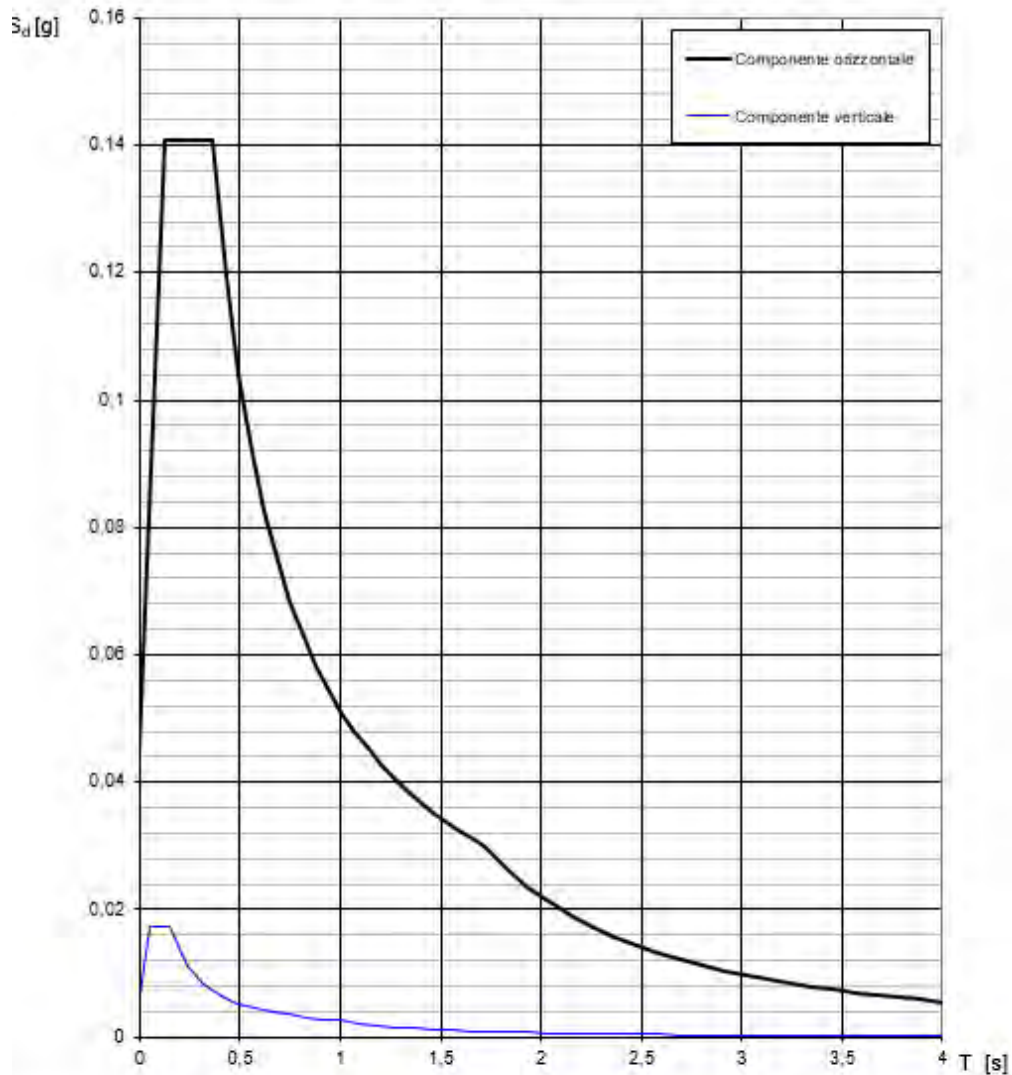

La verifica dell' idoneità del programma, l' utilizzo dei risultati da esso ottenuti sono onere e responsabilità esclusiva dell' utente. Il Consiglio Superiore dei Lavori Pubblici non potrà essere ritenuto responsabile dei danni risultanti dall' utilizzo dello stesso.

Figura 6 Spettro di risposta elastico orizzontale – SLD

NOME DOCUMENTO

AREA A SERVIZIO DEL CAPOLINEA VOLTRI -
STRUTTURE: RELAZIONE DI CALCOLO PENSILINA

COMMESSA	LOTTO	CODIFICA	DOCUMENTO	REV.	FOGLIO
E21D	00 D Z3	RH	FA4000106	C	24 di 90

Parametri e punti dello spettro di risposta orizzontale per lo stato SLD

Parametri indipendenti

STATO LIMITE	SLD
a_g	0,030 g
F_0	2,525
T_C	0,207 s
S_s	1,500
C_C	1,767
S_T	1,000
q	0,800

Parametri dipendenti

S	1,500
η	1,250
T_B	0,122 s
T_C	0,365 s
T_D	1,719 s

Espressioni dei parametri dipendenti

$$S = S_s \cdot S_T \quad (\text{NTC-08 Eq. 3.2.5})$$

$$\eta = \sqrt{10 \cdot (5 + \xi)} \geq 0,55; \quad \eta = 1/q \quad (\text{NTC-08 Eq. 3.2.6; §. 3.2.3.5})$$

$$T_B = T_C / 3 \quad (\text{NTC-07 Eq. 3.2.8})$$

$$T_C = C_C \cdot T_C^* \quad (\text{NTC-07 Eq. 3.2.7})$$

$$T_D = 4,0 \cdot a_g / g + 1,6 \quad (\text{NTC-07 Eq. 3.2.9})$$

Espressioni dello spettro di risposta (NTC-08 Eq. 3.2.4)

$$0 \leq T < T_B \quad S_c(T) = a_g \cdot S \cdot \eta \cdot F_0 \cdot \left[\frac{T}{T_B} + \frac{1}{\eta \cdot F_0} \left(1 - \frac{T}{T_B} \right) \right]$$

$$T_B \leq T < T_C \quad S_c(T) = a_g \cdot S \cdot \eta \cdot F_0$$

$$T_C \leq T < T_D \quad S_c(T) = a_g \cdot S \cdot \eta \cdot F_0 \cdot \left(\frac{T_C}{T} \right)$$

$$T_D \leq T \quad S_c(T) = a_g \cdot S \cdot \eta \cdot F_0 \cdot \left(\frac{T_C \cdot T_D}{T^2} \right)$$

Lo spettro di progetto $S_d(T)$ per le verifiche agli Stati Limite Ultimi è ottenuto dalle espressioni dello spettro elastico $S_c(T)$ sostituendo η con $1/q$, dove q è il fattore di struttura. (NTC-08 § 3.2.3.5)

Punti dello spettro di risposta

	T [s]	Se [g]
	0,000	0,045
T_B	0,122	0,141
T_C	0,365	0,141
	0,430	0,120
	0,494	0,104
	0,559	0,092
	0,623	0,082
	0,687	0,075
	0,752	0,068
	0,816	0,063
	0,881	0,058
	0,945	0,054
	1,010	0,051
	1,074	0,048
	1,139	0,045
	1,203	0,043
	1,268	0,041
	1,332	0,039
	1,397	0,037
	1,461	0,035
	1,526	0,034
	1,590	0,032
	1,654	0,031
T_D	1,719	0,030
	1,828	0,026
	1,936	0,024
	2,045	0,021
	2,153	0,019
	2,262	0,017
	2,371	0,016
	2,479	0,014
	2,588	0,013
	2,697	0,012
	2,805	0,011
	2,914	0,010
	3,022	0,010
	3,131	0,009
	3,240	0,008
	3,348	0,008
	3,457	0,007
	3,566	0,007
	3,674	0,007
	3,783	0,006
	3,891	0,006
	4,000	0,006

La verifica dell' idoneità del programma, l' utilizzo dei risultati da esso ottenuti sono onere e responsabilità esclusiva dell' utente. Il Consiglio Superiore dei Lavori Pubblici non potrà essere ritenuto responsabile dei danni risultanti dall' utilizzo dell

Tabella 11 Parametri spettro di risposta elastico orizzontale – SLD

NOME DOCUMENTO

 AREA A SERVIZIO DEL CAPOLINEA VOLTRI -
 STRUTTURE: RELAZIONE DI CALCOLO PENSILINA

COMMESSA	LOTTO	CODIFICA	DOCUMENTO	REV.	FOGLIO
E21D	00 D Z3	RH	FA4000106	C	25 di 90

Parametri e punti dello spettro di risposta verticale per lo stato lirSLD
Parametri indipendenti

STATO LIMITE	SLD
a_{gv}	0,007 g
S_a	1,000
S_T	1,000
q	1,000
T_B	0,050 s
T_C	0,150 s
T_D	1,000 s

Parametri dipendenti

F_v	0,588
S	1,000
η	1,000

Espressioni dei parametri dipendenti

$$S = S_a \cdot S_T \quad (\text{NTC-08 Eq. 3.2.5})$$

$$\eta = 1/q \quad (\text{NTC-08 §. 3.2.3.5})$$

$$F_v = 1,35 \cdot F_o \cdot \left(\frac{a_{gv}}{g}\right)^{0,5} \quad (\text{NTC-08 Eq. 3.2.11})$$

Espressioni dello spettro di risposta (NTC-08 Eq. 3.2.10)

$$0 \leq T < T_B \quad S_c(T) = a_g \cdot S \cdot \eta \cdot F_v \cdot \left[\frac{T}{T_B} + \frac{1}{\eta \cdot F_o} \left(1 - \frac{T}{T_B} \right) \right]$$

$$T_B \leq T < T_C \quad S_c(T) = a_g \cdot S \cdot \eta \cdot F_v$$

$$T_C \leq T < T_D \quad S_c(T) = a_g \cdot S \cdot \eta \cdot F_v \cdot \left(\frac{T_C}{T} \right)$$

$$T_D \leq T \quad S_c(T) = a_g \cdot S \cdot \eta \cdot F_v \cdot \left(\frac{T_C \cdot T_D}{T} \right)$$

Punti dello spettro di risposta

	T [s]	Se [g]
	0,000	0,007
T_B	0,050	0,017
T_C	0,150	0,017
	0,235	0,011
	0,320	0,008
	0,405	0,006
	0,490	0,005
	0,575	0,005
	0,660	0,004
	0,745	0,004
	0,830	0,003
	0,915	0,003
T_D	1,000	0,003
	1,094	0,002
	1,188	0,002
	1,281	0,002
	1,375	0,001
	1,469	0,001
	1,563	0,001
	1,656	0,001
	1,750	0,001
	1,844	0,001
	1,938	0,001
	2,031	0,001
	2,125	0,001
	2,219	0,001
	2,313	0,000
	2,406	0,000
	2,500	0,000
	2,594	0,000
	2,688	0,000
	2,781	0,000
	2,875	0,000
	2,969	0,000
	3,063	0,000
	3,156	0,000
	3,250	0,000
	3,344	0,000
	3,438	0,000
	3,531	0,000
	3,625	0,000
	3,719	0,000
	3,813	0,000
	3,906	0,000
	4,000	0,000

La verifica dell'idoneità del programma, l'utilizzo dei risultati da esso ottenuti sono onere e responsabilità esclusiva dell'utente. Il Consiglio Superiore dei Lavori Pubblici non potrà essere ritenuto responsabile dei danni risultanti dall'utilizzo dello stesso.

Tabella 12 Parametri spettro di risposta elastico verticale – SLD

	PROGETTAZIONE DEFINITIVA DEL SISTEMA DEGLI ASSI DI FORZA PER IL TRASPORTO PUBBLICO LOCALE (RETE FILOVIARIA E STRUTTURE CONNESSE)												
NOME DOCUMENTO AREA A SERVIZIO DEL CAPOLINEA VOLTRI - STRUTTURE:RELAZIONE DI CALCOLO PENSILINA	<table border="1"> <thead> <tr> <th>COMMESSA</th> <th>LOTTO</th> <th>CODIFICA</th> <th>DOCUMENTO</th> <th>REV.</th> <th>FOGLIO</th> </tr> </thead> <tbody> <tr> <td>E21D</td> <td>00 D Z3</td> <td>RH</td> <td>FA4000106</td> <td>C</td> <td>26 di 90</td> </tr> </tbody> </table>	COMMESSA	LOTTO	CODIFICA	DOCUMENTO	REV.	FOGLIO	E21D	00 D Z3	RH	FA4000106	C	26 di 90
COMMESSA	LOTTO	CODIFICA	DOCUMENTO	REV.	FOGLIO								
E21D	00 D Z3	RH	FA4000106	C	26 di 90								

5.5.1 *Determinazione manuale dei torcenti sismici convenzionali di piano (ex. § 7.2.6 NTC '18)*

Le attuali Norme Tecniche per le costruzioni, al paragrafo 7.2.6, richiedono di attribuire un'eccentricità accidentale al baricentro delle masse rispetto alla sua posizione originale, in modo da tener conto della variabilità spaziale del moto sismico, nonché di eventuali incertezze nella distribuzione delle masse. Questa eccentricità nella normativa viene assunta convenzionalmente pari al 5% della dimensione dell'edificio misurata perpendicolarmente alla direzione del sisma.

Le combinazioni con eccentricità accidentale vengono prese in considerazione aggiungendo un equivalente momento torcente di piano: questo viene determinato come il prodotto tra le forze statiche di piano e la suddetta eccentricità accidentale. Le forze statiche vengono valutate come forze di inerzia indotte dall'azione sismica, considerando le masse concentrate a livello degli impalcati. Nel modello di calcolo tale azione viene inserita sia con segno positivo sia con segno negativo in modo da massimizzare gli effetti sulla struttura.

Il centro di massa, in ogni direzione considerata, deve essere spostato di una distanza pari al 5% della dimensione dell'edificio in direzione perpendicolare all'azione sismica:



Figura 7 3d edificio

$$e_{ax} = \pm 0.05 \cdot 7 = \pm 0.35[m]$$

$$e_{ay} = \pm 0.05 \cdot 48 = \pm 2.4[m]$$

	PROGETTAZIONE DEFINITIVA DEL SISTEMA DEGLI ASSI DI FORZA PER IL TRASPORTO PUBBLICO LOCALE (RETE FILOVIARIA E STRUTTURE CONNESSE)												
NOME DOCUMENTO AREA A SERVIZIO DEL CAPOLINEA VOLTRI - STRUTTURE:RELAZIONE DI CALCOLO PENSILINA	<table border="1" style="width: 100%; border-collapse: collapse;"> <tr> <td style="text-align: center;">COMMESSA</td> <td style="text-align: center;">LOTTO</td> <td style="text-align: center;">CODIFICA</td> <td style="text-align: center;">DOCUMENTO</td> <td style="text-align: center;">REV.</td> <td style="text-align: center;">FOGLIO</td> </tr> <tr> <td style="text-align: center;">E21D</td> <td style="text-align: center;">00 D Z3</td> <td style="text-align: center;">RH</td> <td style="text-align: center;">FA4000106</td> <td style="text-align: center;">C</td> <td style="text-align: center;">27 di 90</td> </tr> </table>	COMMESSA	LOTTO	CODIFICA	DOCUMENTO	REV.	FOGLIO	E21D	00 D Z3	RH	FA4000106	C	27 di 90
COMMESSA	LOTTO	CODIFICA	DOCUMENTO	REV.	FOGLIO								
E21D	00 D Z3	RH	FA4000106	C	27 di 90								

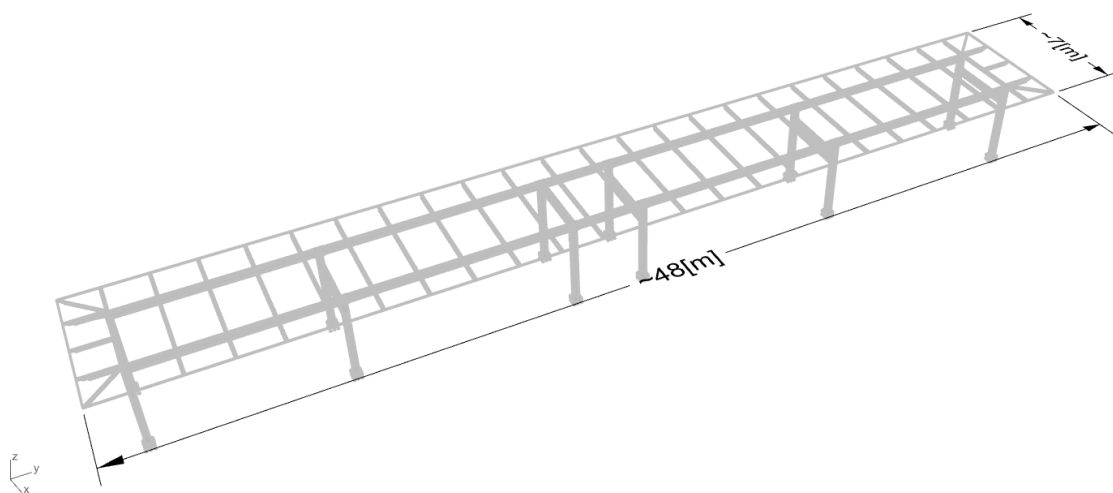
Le forze statiche vengono determinate così come indicato al paragrafo 7.3.3.2 delle Norme Tecniche delle Costruzioni del 2018 (*analisi lineare statica*).

$$F_i = F_h \cdot z_i \cdot \frac{W_i}{\sum_j z_j W_j} \quad \text{Forze statiche di piano;} \quad (\text{ex. } \S 7.3.3.2 \text{ NTC 18})$$

$F_h = S_d(T_1) \cdot W \cdot \lambda_i / g$ è la forza di taglio alla base relativa al modo considerato;
 F_i è la forza da applicare alla massa i-esima;
 W_i e W_j sono i pesi, rispettivamente, della massa i e della massa j;
 z_i e z_j sono le quote, rispetto al piano di fondazione, delle masse i e j;

La massa del piano di copertura viene valutata in ambito sismico secondo la seguente formulazione:

$$G_1 + G_2 + \sum_j \psi_{2j} Q_{kj}$$

dove i carichi permanenti non sono fattorizzati, mentre il coefficiente ψ_{2j} vale 0.0 per il carico neve, vento, temperatura e manutenzione.

Considerando un'area in pianta dell'edificio di circa 336m², si valuta la massa sismica per la copertura.

$$w_{\text{Copertura}} = G_1 + G_2 + \sum_j \psi_{2j} Q_{kj} \approx 145 + 100 = 245[kN]$$

Impalcato	z (m)	Wi (kN)
Copertura	4.5	245

Tabella 10 Masse concentrate a livello degli impalcati in elevazione.

Cautelativamente si assume $S_d(T)$ pari al massimo valore dello spettro di risposta.

Copertura

$$F_h = S_d(T_1) \cdot W \cdot \lambda_i / g = 0.325 \cdot 245 \cdot 1 = 60[kN] \quad \text{:SLV}$$

$$F_h = S_d(T_1) \cdot W \cdot \lambda_i / g = 0.141 \cdot 245 \cdot 1 = 35[kN] \quad \text{:SLD}$$

	PROGETTAZIONE DEFINITIVA DEL SISTEMA DEGLI ASSI DI FORZA PER IL TRASPORTO PUBBLICO LOCALE (RETE FILOVIARIA E STRUTTURE CONNESSE)												
NOME DOCUMENTO AREA A SERVIZIO DEL CAPOLINEA VOLTRI - STRUTTURE:RELAZIONE DI CALCOLO PENSILINA	<table border="1" style="width: 100%; border-collapse: collapse;"> <tr> <td style="text-align: center;">COMMESSA</td> <td style="text-align: center;">LOTTO</td> <td style="text-align: center;">CODIFICA</td> <td style="text-align: center;">DOCUMENTO</td> <td style="text-align: center;">REV.</td> <td style="text-align: center;">FOGLIO</td> </tr> <tr> <td style="text-align: center;">E21D</td> <td style="text-align: center;">00 D Z3</td> <td style="text-align: center;">RH</td> <td style="text-align: center;">FA4000106</td> <td style="text-align: center;">C</td> <td style="text-align: center;">28 di 90</td> </tr> </table>	COMMESSA	LOTTO	CODIFICA	DOCUMENTO	REV.	FOGLIO	E21D	00 D Z3	RH	FA4000106	C	28 di 90
COMMESSA	LOTTO	CODIFICA	DOCUMENTO	REV.	FOGLIO								
E21D	00 D Z3	RH	FA4000106	C	28 di 90								

SLV

Sisma in direzione x		$S_d(T) = 0.325g$	
Impalcato	F_i (kN)	e_y (m)	$M_t = F_i \cdot e_y$ (kNm)
Copertura	60	± 2.4	144

Sisma in direzione y		$S_d(T) = 0.507g$	
Impalcato	F_i (kN)	e_x (m)	$M_t = F_i \cdot e_y$ (kNm)
copertura	60	± 0.35	21

Tabella 11 Momenti torcenti di piano equivalenti ad un'eccentricità del 5% per le combinazioni allo SLV.

SLD

Sisma in direzione x		$S_d(T) = 0.141g$	
Impalcato	F_i (kN)	e_y (m)	$M_t = F_i \cdot e_y$ (kNm)
Copertura	35	± 2.4	84

Sisma in direzione y		$S_d(T) = 0.199g$	
Impalcato	F_i (kN)	e_x (m)	$M_t = F_i \cdot e_y$ (kNm)
copertura	35	± 0.35	12

Tabella 11 Momenti torcenti di piano equivalenti ad un'eccentricità del 5% per le combinazioni allo SLD.

I momenti torcenti determinati vengono applicati alla copertura della struttura e combinati con le altre azioni in gioco come definito nel capitolo seguente.

	PROGETTAZIONE DEFINITIVA DEL SISTEMA DEGLI ASSI DI FORZA PER IL TRASPORTO PUBBLICO LOCALE (RETE FILOVIARIA E STRUTTURE CONNESSE)												
NOME DOCUMENTO AREA A SERVIZIO DEL CAPOLINEA VOLTRI - STRUTTURE: RELAZIONE DI CALCOLO PENSILINA	<table border="1" style="width: 100%; border-collapse: collapse;"> <thead> <tr> <th style="text-align: center;">COMMESSA</th> <th style="text-align: center;">LOTTO</th> <th style="text-align: center;">CODIFICA</th> <th style="text-align: center;">DOCUMENTO</th> <th style="text-align: center;">REV.</th> <th style="text-align: center;">FOGLIO</th> </tr> </thead> <tbody> <tr> <td style="text-align: center;">E21D</td> <td style="text-align: center;">00 D Z3</td> <td style="text-align: center;">RH</td> <td style="text-align: center;">FA4000106</td> <td style="text-align: center;">C</td> <td style="text-align: center;">29 di 90</td> </tr> </tbody> </table>	COMMESSA	LOTTO	CODIFICA	DOCUMENTO	REV.	FOGLIO	E21D	00 D Z3	RH	FA4000106	C	29 di 90
COMMESSA	LOTTO	CODIFICA	DOCUMENTO	REV.	FOGLIO								
E21D	00 D Z3	RH	FA4000106	C	29 di 90								

5.6 Combinazione dei carichi

Ai fini delle verifiche degli stati limite i carichi sopra citati sono stati combinati nel seguente modo (ex. § 2.5.3 NTC 18):

- Combinazione quasi permanente (SLE):

$$G_1 + G_2 + P + \sum_{j=1}^n \psi_{2j} \cdot Q_{Kj}$$

- Combinazione fondamentale (SLU):

$$\gamma_{G1} \cdot G_1 + \gamma_{G2} \cdot G_2 + \gamma_P \cdot P + \gamma_Q \cdot \left[Q_{K1} + \sum_{j=2}^n \psi_{0j} \cdot Q_{Kj} \right]$$

- Combinazione caratteristica rara (SLE):

$$G_1 + G_2 + P + Q_{K1} + \left(\sum_{j=2}^n \psi_{0j} \cdot Q_{Kj} \right)$$

- Combinazione sismica (SLD - SLV):

$$E + G_1 + G_2 + P + \sum_{j=1}^n \psi_{2j} \cdot Q_{Kj}$$

dove: G_1 = carico permanente strutturale (peso proprio struttura)

G_2 = carico permanente non strutturale

Q_{Kj} = carico variabile: Q_{K1} = carico variabile primario

$Q_{K2}; Q_{K3}; \dots$ = carichi variabili secondari

E = azione sismica

$\gamma_{Gi}; \gamma_{Qi}; \gamma_P$ = coefficienti parziali di sicurezza (ex. § 2.6.1 NTC 18)

$\psi_{0j}; \psi_{1j}; \psi_{2j}$ = coefficienti di combinazione (ex. § 2.5.2 NTC 18)

- Coefficienti parziali per i carichi di esercizio:

	PROGETTAZIONE DEFINITIVA DEL SISTEMA DEGLI ASSI DI FORZA PER IL TRASPORTO PUBBLICO LOCALE (RETE FILOVIARIA E STRUTTURE CONNESSE)												
NOME DOCUMENTO AREA A SERVIZIO DEL CAPOLINEA VOLTRI - STRUTTURE:RELAZIONE DI CALCOLO PENSILINA	<table border="1" style="width: 100%; border-collapse: collapse;"> <tr> <td style="text-align: center;">COMMESSA</td> <td style="text-align: center;">LOTTO</td> <td style="text-align: center;">CODIFICA</td> <td style="text-align: center;">DOCUMENTO</td> <td style="text-align: center;">REV.</td> <td style="text-align: center;">FOGLIO</td> </tr> <tr> <td style="text-align: center;">E21D</td> <td style="text-align: center;">00 D Z3</td> <td style="text-align: center;">RH</td> <td style="text-align: center;">FA4000106</td> <td style="text-align: center;">C</td> <td style="text-align: center;">30 di 90</td> </tr> </table>	COMMESSA	LOTTO	CODIFICA	DOCUMENTO	REV.	FOGLIO	E21D	00 D Z3	RH	FA4000106	C	30 di 90
COMMESSA	LOTTO	CODIFICA	DOCUMENTO	REV.	FOGLIO								
E21D	00 D Z3	RH	FA4000106	C	30 di 90								

- $\gamma_{G1} = 1.3$: coefficiente per i carichi permanenti strutturali
 $\gamma_{G2} = 1.5$: coefficiente per i carichi permanenti non strutturali
 $\gamma_{Qi} = 1.5$: coefficiente per i carichi variabili - SLU

- coefficiente per i carichi variabili ψ_i :

Tab. 2.5.I – Valori dei coefficienti di combinazione

Categoria/Azione variabile	ψ_0	ψ_{1j}	ψ_{2j}
Categoria A - Ambienti ad uso residenziale	0,7	0,5	0,3
Categoria B - Uffici	0,7	0,5	0,3
Categoria C - Ambienti suscettibili di affollamento	0,7	0,7	0,6
Categoria D - Ambienti ad uso commerciale	0,7	0,7	0,6
Categoria E - Aree per immagazzinamento, uso commerciale e uso industriale Biblioteche, archivi, magazzini e ambienti ad uso industriale	1,0	0,9	0,8
Categoria F - Rimesse, parcheggi ed aree per il traffico di veicoli (per autoveicoli di peso ≤ 30 kN)	0,7	0,7	0,6
Categoria G - Rimesse, parcheggi ed aree per il traffico di veicoli (per autoveicoli di peso > 30 kN)	0,7	0,5	0,3
Categoria H - Coperture accessibili per sola manutenzione	0,0	0,0	0,0
Categoria I - Coperture praticabili	da valutarsi caso per caso		
Categoria K - Coperture per usi speciali (impianti, eliporti, ...)	da valutarsi caso per caso		
Vento	0,6	0,2	0,0
Neve (a quota ≤ 1000 m s.l.m.)	0,5	0,2	0,0
Neve (a quota > 1000 m s.l.m.)	0,7	0,5	0,2
Variazioni termiche	0,6	0,5	0,0

Tabella 13 Valori dei coefficienti di combinazione

	PROGETTAZIONE DEFINITIVA DEL SISTEMA DEGLI ASSI DI FORZA PER IL TRASPORTO PUBBLICO LOCALE (RETE FILOVIARIA E STRUTTURE CONNESSE)												
NOME DOCUMENTO AREA A SERVIZIO DEL CAPOLINEA VOLTRI - STRUTTURE: RELAZIONE DI CALCOLO PENSILINA	<table border="1" style="width: 100%; border-collapse: collapse;"> <tr> <td style="text-align: center;">COMMESSA</td> <td style="text-align: center;">LOTTO</td> <td style="text-align: center;">CODIFICA</td> <td style="text-align: center;">DOCUMENTO</td> <td style="text-align: center;">REV.</td> <td style="text-align: center;">FOGLIO</td> </tr> <tr> <td style="text-align: center;">E21D</td> <td style="text-align: center;">00 D Z3</td> <td style="text-align: center;">RH</td> <td style="text-align: center;">FA4000106</td> <td style="text-align: center;">C</td> <td style="text-align: center;">31 di 90</td> </tr> </table>	COMMESSA	LOTTO	CODIFICA	DOCUMENTO	REV.	FOGLIO	E21D	00 D Z3	RH	FA4000106	C	31 di 90
COMMESSA	LOTTO	CODIFICA	DOCUMENTO	REV.	FOGLIO								
E21D	00 D Z3	RH	FA4000106	C	31 di 90								

COMBINAZIONI	G1	G2	Q1 _{neve}	Q2 _{man.}	Q3 _{vento}	Q4 _{ΔT}	EX	EY	EZ	Mt(+/-)
Comb. 1 - SLU _{NEVE}	1.3	1.5	1.5	0.0	0.9	0.9	/	/	/	/
Comb. 2 - SLU _{MANUTENZIONE}	1.3	1.5	0.75	1.5	0.9	0.9	/	/	/	/
Comb. 3 - SLU _{VENTO}	1.3	1.5	0.75	0.0	1.5	0.9	/	/	/	/
Comb. 4 - SLU _{ΔT}	1.3	1.5	0.75	0.0	0.9	1.5	/	/	/	/
Comb. 5 - SLE _{NEVE}	1.0	1.0	1.0	0.0	0.6	0.6	/	/	/	/
Comb. 6 - SLE _{MANUTENZIONE}	1.0	1.0	0.5	1.0	0.6	0.6	/	/	/	/
Comb. 7 - SLE _{VENTO}	1.0	1.0	0.5	0.0	1.0	0.6	/	/	/	/
Comb.8 - SLE _{ΔT}	1.0	1.0	0.5	0.0	0.6	1.0	/	/	/	/
Comb. 9 - Quasi perm.	1.0	1.0	0.0	0.0	0.0	0.0	/	/	/	/
Comb. 10 - SLV X + ecc ^{+/-}	1.0	1.0	0.0	0.0	0.0	0.0	1.0	0.3	0.3	1.0
Comb. 11 - SLV Y + ecc ^{+/-}	1.0	1.0	0.0	0.0	0.0	0.0	0.3	1.0	0.3	1.0
Comb. 12 - SLV Z + ecc ^{+/-}	1.0	1.0	0.0	0.0	0.0	0.0	0.3	0.3	1.0	1.0
Comb. 13 - SLD X + ecc ^{+/-}	1.0	1.0	0.0	0.0	0.0	0.0	1.0	0.3	0.3	1.0
Comb. 14 - SLD Y + ecc ^{+/-}	1.0	1.0	0.0	0.0	0.0	0.0	0.3	1.0	0.3	1.0
Comb. 15 - SLD Z + ecc ^{+/-}	1.0	1.0	0.0	0.0	0.0	0.0	0.3	0.3	1.0	1.0

Tabella 14 Combinazioni di carico

Per ottenere un controllo più agevole sui risultati del calcolo sono stati introdotti gli involuipi delle combinazioni esaminate:

INVILUPPO	COMBINAZIONI
SLU	Comb.1 + Comb.2 + Comb.3 + Comb.4
SLE	Comb.5 + Comb.6 + Comb.7 + Comb.8
SLV	Comb.10 + Comb.11 + Comb.12
SLD	Comb.13 + Comb.14 + Comb.15

Tabella 15 Involuppo delle combinazioni di carico

	PROGETTAZIONE DEFINITIVA DEL SISTEMA DEGLI ASSI DI FORZA PER IL TRASPORTO PUBBLICO LOCALE (RETE FILOVIARIA E STRUTTURE CONNESSE)												
NOME DOCUMENTO AREA A SERVIZIO DEL CAPOLINEA VOLTRI - STRUTTURE:RELAZIONE DI CALCOLO PENSILINA	<table border="1" style="width: 100%; border-collapse: collapse;"> <thead> <tr> <th style="text-align: left;">COMMESSA</th> <th style="text-align: left;">LOTTO</th> <th style="text-align: left;">CODIFICA</th> <th style="text-align: left;">DOCUMENTO</th> <th style="text-align: left;">REV.</th> <th style="text-align: left;">FOGLIO</th> </tr> </thead> <tbody> <tr> <td style="text-align: center;">E21D</td> <td style="text-align: center;">00 D Z3</td> <td style="text-align: center;">RH</td> <td style="text-align: center;">FA4000106</td> <td style="text-align: center;">C</td> <td style="text-align: center;">32 di 90</td> </tr> </tbody> </table>	COMMESSA	LOTTO	CODIFICA	DOCUMENTO	REV.	FOGLIO	E21D	00 D Z3	RH	FA4000106	C	32 di 90
COMMESSA	LOTTO	CODIFICA	DOCUMENTO	REV.	FOGLIO								
E21D	00 D Z3	RH	FA4000106	C	32 di 90								

6. Modello di calcolo

Il modello di calcolo del capolinea in oggetto è realizzato da elementi tipo 'frame' per simulare le travi e i pilastri in acciaio. Per quanto riguarda la copertura, si adottano elementi tipo 'shell' privi di rigidezza, col solo compito di distribuire in maniera uniforme i carichi in gioco.



Figura 8 Modello di calcolo carpenteria metallica

Il carico di neve e quello di manutenzione si applicano in maniera uniformemente distribuita sulla copertura, come si evince dall'immagine sottostante.

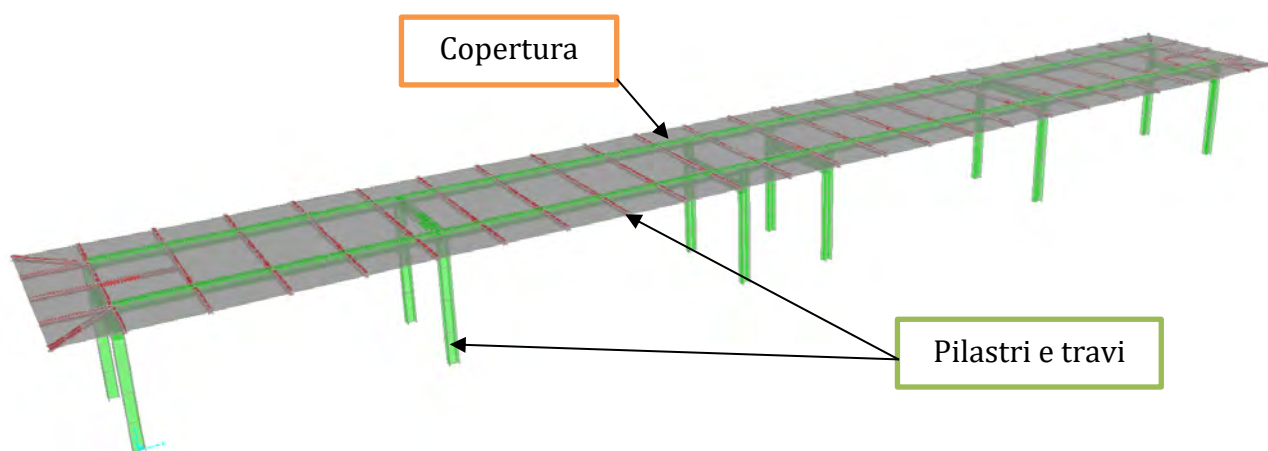

Figura 9 Applicazione carico neve e manutenzione

Il carico vento è invece applicato come riportato in Figura 5.

	PROGETTAZIONE DEFINITIVA DEL SISTEMA DEGLI ASSI DI FORZA PER IL TRASPORTO PUBBLICO LOCALE (RETE FILOVIARIA E STRUTTURE CONNESSE)												
NOME DOCUMENTO AREA A SERVIZIO DEL CAPOLINEA VOLTRI - STRUTTURE:RELAZIONE DI CALCOLO PENSILINA	<table border="1"> <tr> <td>COMMESSA</td> <td>LOTTO</td> <td>CODIFICA</td> <td>DOCUMENTO</td> <td>REV.</td> <td>FOGLIO</td> </tr> <tr> <td>E21D</td> <td>00 D Z3</td> <td>RH</td> <td>FA4000106</td> <td>C</td> <td>33 di 90</td> </tr> </table>	COMMESSA	LOTTO	CODIFICA	DOCUMENTO	REV.	FOGLIO	E21D	00 D Z3	RH	FA4000106	C	33 di 90
COMMESSA	LOTTO	CODIFICA	DOCUMENTO	REV.	FOGLIO								
E21D	00 D Z3	RH	FA4000106	C	33 di 90								

7. Analisi dinamica

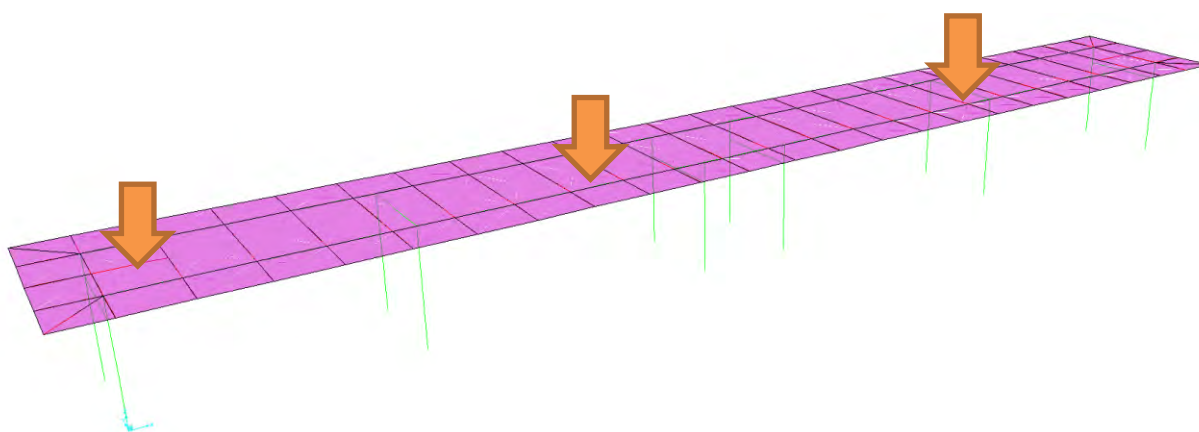
In prima istanza è necessario valutare il comportamento dinamico della struttura. In accordo con il paragrafo 7.3.3.1 delle NTC'18, l'utilizzo di un'analisi lineare dinamica per la valutazione delle azioni sismiche (analisi modale) richiede di considerare una massa totale partecipante almeno pari all'85% di quella sismica globale. Pertanto, si riportano nel seguito i modi di vibrare della struttura che vengono considerati.

Modo N°	Periodo [s]	UX %/100	UY %/100	UZ %/100	SumUX %/100	SumUY %/100	SumUZ %/100
MODAL	0,44	0,00	0,13	0,40	0,0%	12,9%	39,5%
MODAL	0,42	0,00	0,61	0,31	0,0%	73,5%	70,6%
MODAL	0,35	0,00	0,02	0,03	0,0%	75,0%	73,1%
MODAL	0,28	0,00	0,01	0,01	0,0%	76,2%	73,7%
MODAL	0,26	0,93	0,00	0,00	92,6%	76,2%	74,1%
MODAL	0,24	0,00	0,09	0,13	92,6%	84,8%	87,3%
MODAL	0,21	0,00	0,06	0,00	92,6%	90,2%	87,4%
MODAL	0,18	0,00	0,00	0,00	92,9%	90,2%	87,4%
MODAL	0,16	0,00	0,03	0,08	92,9%	93,0%	94,9%
MODAL	0,13	0,01	0,00	0,00	93,5%	93,0%	94,9%
MODAL	0,13	0,00	0,03	0,01	93,5%	96,0%	95,8%
MODAL	0,06	0,02	0,00	0,00	95,8%	96,0%	95,8%

Tabella 16 Modi di vibrare e percentuale di massa partecipante



Tabella 17 Modi di vibrare

NOME DOCUMENTO
 AREA A SERVIZIO DEL CAPOLINEA VOLTRI -
 STRUTTURE:RELAZIONE DI CALCOLO PENSILINA

COMMESSA	LOTTO	CODIFICA	DOCUMENTO	REV.	FOGLIO
E21D	00 D Z3	RH	FA4000106	C	34 di 90

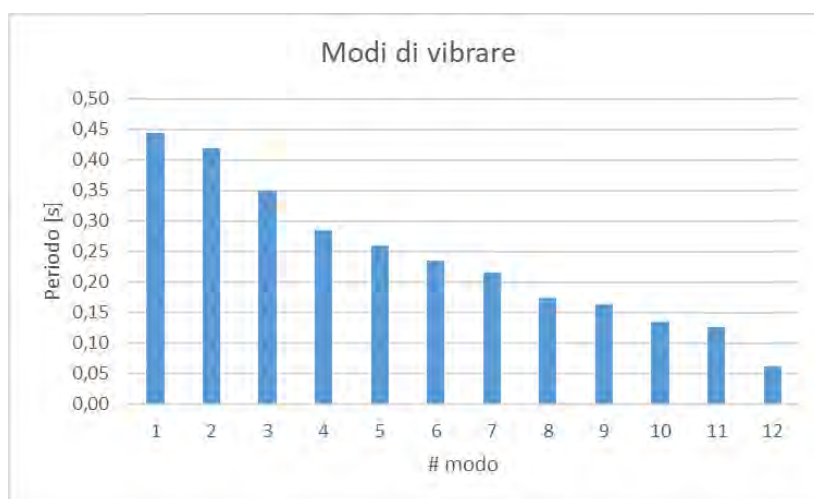

Tabella 18 Percentuali di massa partecipante



Figura 10 Primo modo di vibrare

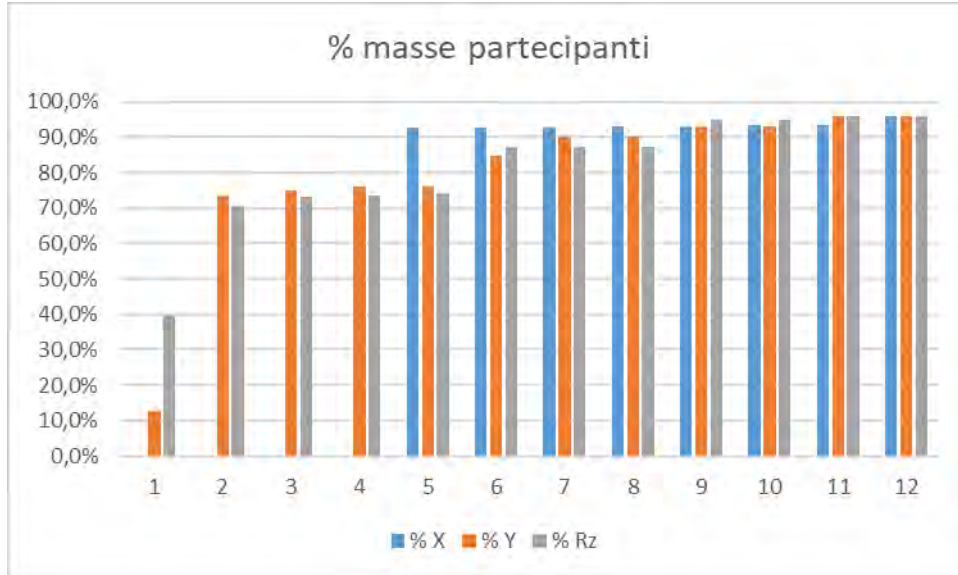

Figura 11 Secondo modo di vibrare

NOME DOCUMENTO

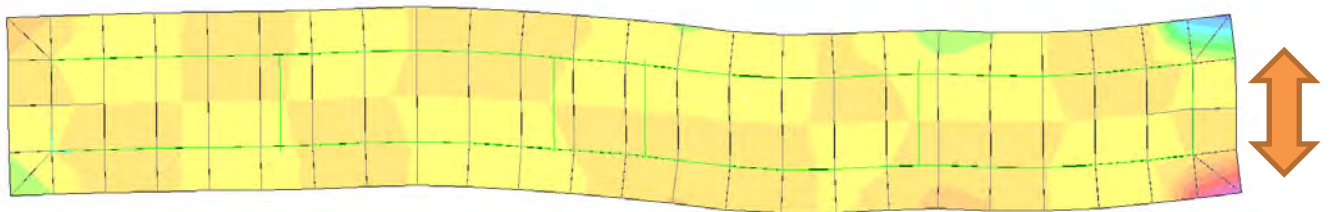
 AREA A SERVIZIO DEL CAPOLINEA VOLTRI -
 STRUTTURE: RELAZIONE DI CALCOLO PENSILINA

COMMESSA

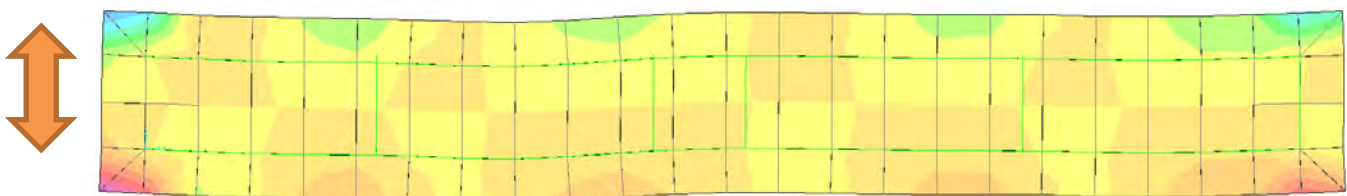
LOTTO

CODIFICA

DOCUMENTO

REV.

FOGLIO

E21D

00 D Z3

RH

FA4000106

C

35 di 90

8. Verifiche di resistenza – carpenteria metallica

Nel seguito si riportano le verifiche di resistenza di tutti gli elementi strutturali.

8.1 Profilo HEB 260

Nelle seguenti tabelle si riportano le sollecitazioni ottenute dall'involuppo delle due combinazioni di carico che si assumono per la verifica dei profili metallici: SLU ed SLV.

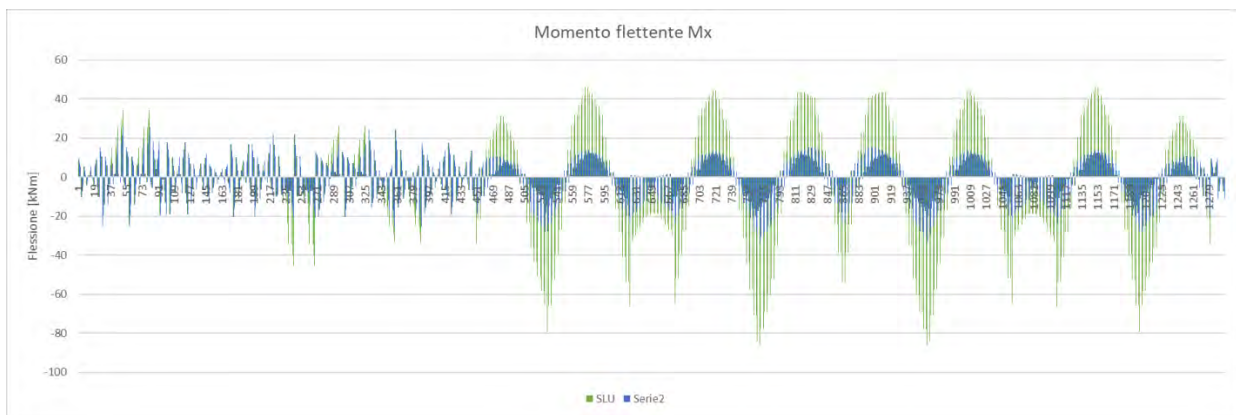
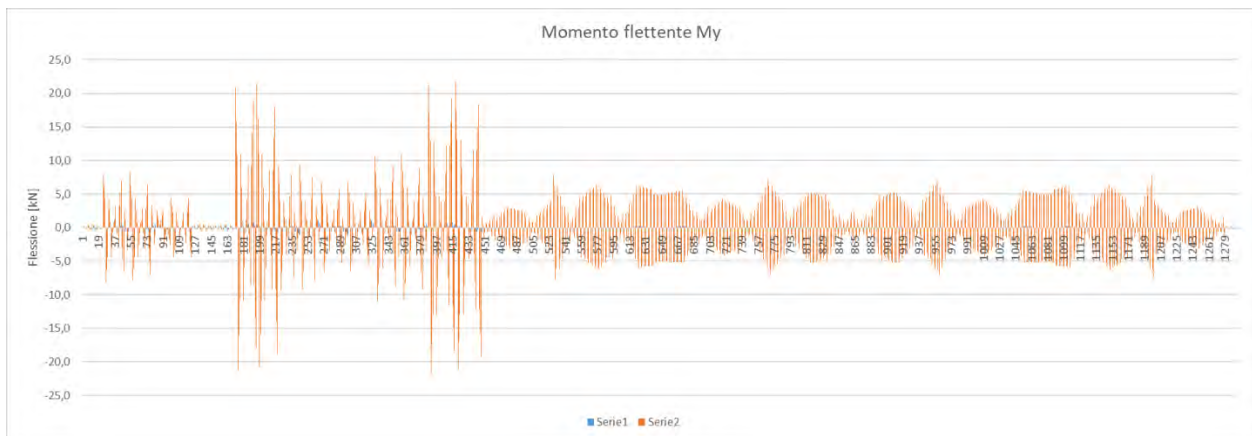
Tabella 19 Flessione Mx

Tabella 20 Flessione My

NOME DOCUMENTO

 AREA A SERVIZIO DEL CAPOLINEA VOLTRI -
STRUTTURE: RELAZIONE DI CALCOLO PENSILINA

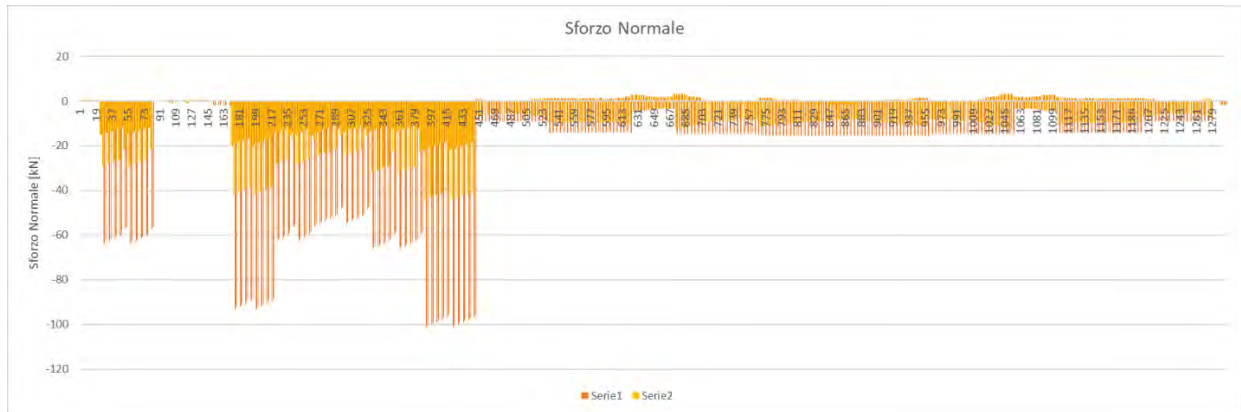
COMMESSA	LOTTO	CODIFICA	DOCUMENTO	REV.	FOGLIO
E21D	00 D Z3	RH	FA4000106	C	36 di 90

Tabella 21 Sforzo normale

Ai fini della verifica dei profili in oggetto, si assume il seguente criterio di verifica.

$$\sigma = \frac{M_x}{w_x} + \frac{M_y}{w_y} + \frac{N}{A} < f_{yd}$$

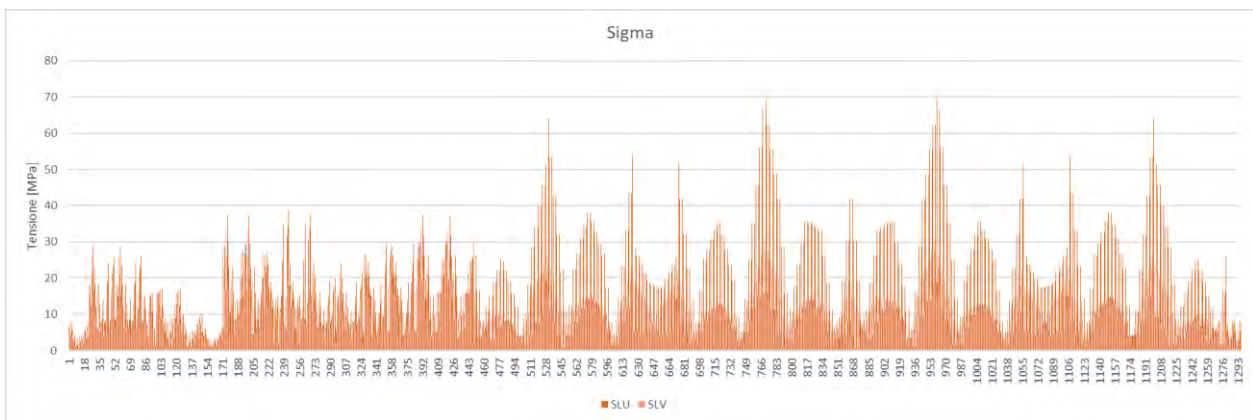
Tabella 22 Tensioni massime

Come si evince dal grafico sopra, le tensioni massime risultano inferiori alla tensione di progetto dell'acciaio S355 (si rimanda al paragrafo 3.3 per le caratteristiche meccaniche dell'acciaio). Pertanto si può affermare come le verifiche tensionali per il profilo HEB 260 risultino soddisfatte.

	PROGETTAZIONE DEFINITIVA DEL SISTEMA DEGLI ASSI DI FORZA PER IL TRASPORTO PUBBLICO LOCALE (RETE FILOVIARIA E STRUTTURE CONNESSE)					
NOME DOCUMENTO AREA A SERVIZIO DEL CAPOLINEA VOLTRI - STRUTTURE: RELAZIONE DI CALCOLO PENSILINA	COMMESSA E21D	LOTTO 00 D Z3	CODIFICA RH	DOCUMENTO FA4000106	REV. C	FOGLIO 37 di 90

8.1.1 Verifica di instabilità

Per le sole colonne si effettua una verifica di instabilità. Per le travi di copertura non esiste possibilità di instabilità in quanto irrigidite e vincolate dal graticcio formato dalle travi secondarie HEB120.

A favore di sicurezza, si assumono i valori massimi di ciascuna delle tre sollecitazioni determinate sulla stessa sezione.

$$\frac{N_{Ed} \cdot \gamma_{M1}}{\chi_{\min} \cdot f_{yk} \cdot A} + \frac{M_{2,Ed} \cdot \gamma_{M1}}{f_{yk} \cdot W_2 \cdot \left(1 - \frac{N_{Ed}}{N_{cr,2}}\right)} + \frac{M_{3,Ed} \cdot \gamma_{M1}}{f_{yk} \cdot W_3 \cdot \left(1 - \frac{N_{Ed}}{N_{cr,3}}\right)} \leq 1.00$$

- Meccanismo di instabilità intorno all'asse X

$$N_{cr} = \frac{\pi^2 \cdot EJ}{(l_0)^2} = \frac{\pi^2 \cdot 2100000 \left[\text{kg} / \text{cm}^2 \right] \cdot 14919 \left[\text{cm}^4 \right]}{(400)^2 \left[\text{cm}^2 \right]} = 19300 \left[\text{kN} \right]$$

$$\bar{\lambda} = \sqrt{\frac{A \cdot f_{yk}}{N_{cr}}} = 0.47$$

$$\Phi = 0.5 \cdot \left[1 + \alpha (\bar{\lambda} - 0.2) + \bar{\lambda}^2 \right] = 0.67$$

$$\chi = \frac{1}{\Phi + \sqrt{\Phi^2 - \bar{\lambda}^2}} = 0.86 < 1$$

NOME DOCUMENTO

AREA A SERVIZIO DEL CAPOLINEA VOLTRI -
STRUTTURE: RELAZIONE DI CALCOLO PENSILINA

COMMESSA	LOTTO	CODIFICA	DOCUMENTO	REV.	FOGLIO
E21D	00 D Z3	RH	FA4000106	C	38 di 90

- Meccanismo di instabilità intorno all'asse Y

$$N_{cr} = \frac{\pi^2 \cdot EJ}{(l_0)^2} = \frac{\pi^2 \cdot 2100000 \left[\text{kg} / \text{cm}^2 \right] \cdot 5134 \left[\text{cm}^4 \right]}{(400)^2 \left[\text{cm}^2 \right]} = 6643 \left[t \right]$$

$$\bar{\lambda} = \sqrt{\frac{A \cdot f_{yk}}{N_{cr}}} = 0.79$$

$$\Phi = 0.5 \cdot \left[1 + \alpha (\bar{\lambda} - 0.2) + \bar{\lambda}^2 \right] = 0.96$$

$$\chi = \frac{1}{\Phi + \sqrt{\Phi^2 - \bar{\lambda}^2}} = 0.67$$

Massime sollecitazioni alla comb. SLU	N_{Ed}	$M_{y,Ed}$	$M_{x,Ed}$
	kN	kNm	kNm
Massima in valore ass.	101	21	86

$$\frac{N_{Ed} \cdot \gamma_{M1}}{\chi_{\min} \cdot f_{yk} \cdot A} + \frac{M_{2,Ed} \cdot \gamma_{M1}}{f_{yk} \cdot W_2 \cdot \left(1 - \frac{N_{Ed}}{N_{cr,2}} \right)} + \frac{M_{3,Ed} \cdot \gamma_{M1}}{f_{yk} \cdot W_3 \cdot \left(1 - \frac{N_{Ed}}{N_{cr,3}} \right)} = 0.04 + 0.16 + 0.22 = 0.42 \leq 1.00$$

[ok, verificato]

NOME DOCUMENTO

 AREA A SERVIZIO DEL CAPOLINEA VOLTRI -
 STRUTTURE: RELAZIONE DI CALCOLO PENSILINA

COMMESSA

E21D

LOTTO

00 D Z3

CODIFICA

RH

DOCUMENTO

FA4000106

REV.

C

FOGLIO

39 di 90

8.2 Profilo HEB 120

Nelle seguenti tabelle si riportano le sollecitazioni ottenute dall'involuppo delle due combinazioni di carico che si assumono per la verifica dei profili metallici: SLU ed SLV.

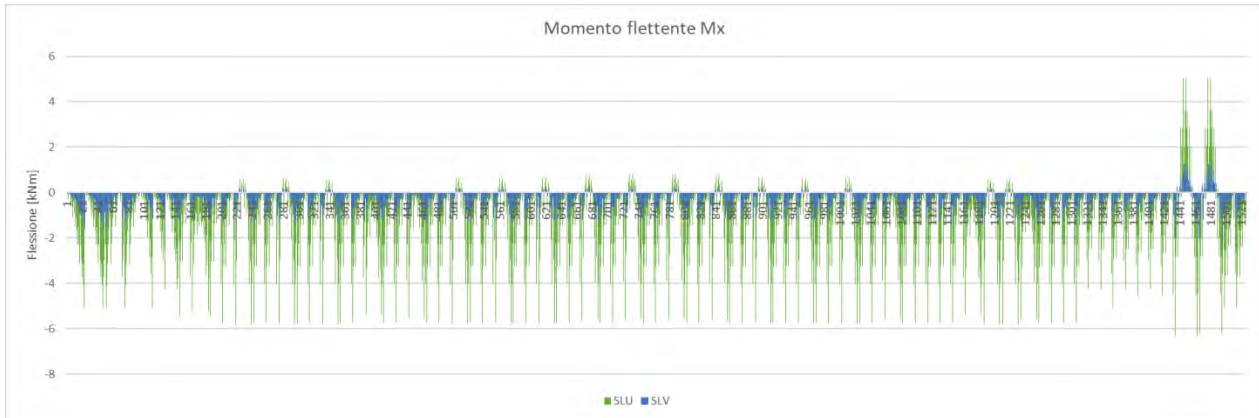
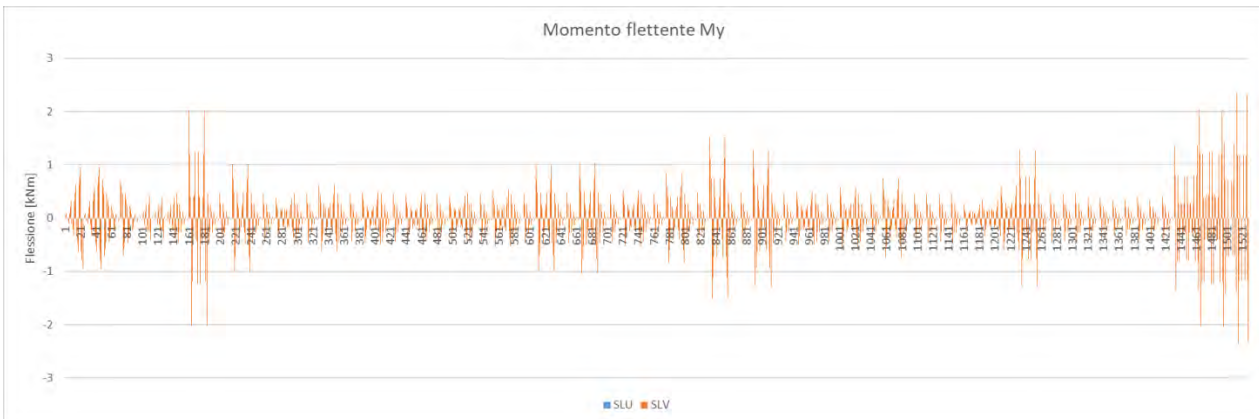
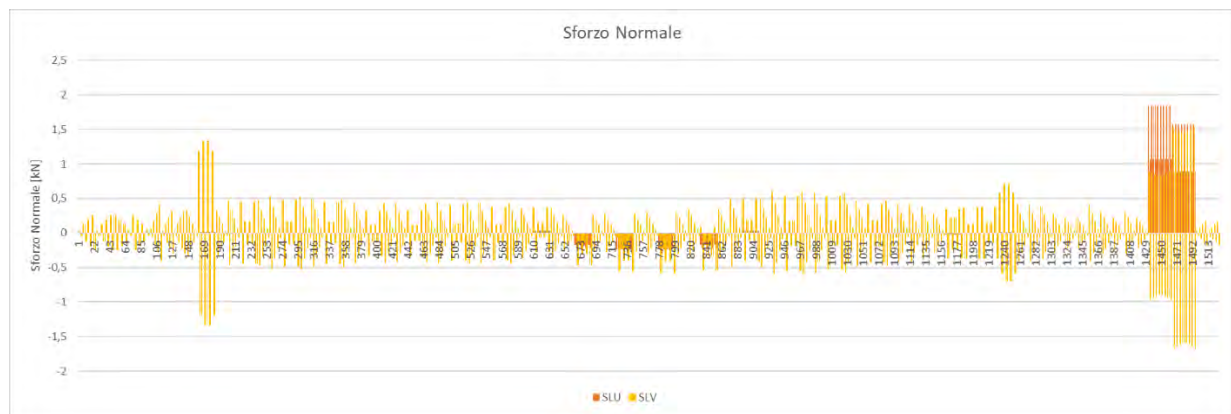
Tabella 23 Flessione Mx

Tabella 24 Flessione My

Tabella 25 Sforzo normale

	PROGETTAZIONE DEFINITIVA DEL SISTEMA DEGLI ASSI DI FORZA PER IL TRASPORTO PUBBLICO LOCALE (RETE FILOVIARIA E STRUTTURE CONNESSE)												
NOME DOCUMENTO AREA A SERVIZIO DEL CAPOLINEA VOLTRI - STRUTTURE:RELAZIONE DI CALCOLO PENSILINA	<table border="1" style="width: 100%; border-collapse: collapse;"> <thead> <tr> <th style="width: 15%;">COMMESSA</th> <th style="width: 15%;">LOTTO</th> <th style="width: 15%;">CODIFICA</th> <th style="width: 15%;">DOCUMENTO</th> <th style="width: 10%;">REV.</th> <th style="width: 10%;">FOGLIO</th> </tr> </thead> <tbody> <tr> <td style="text-align: center;">E21D</td> <td style="text-align: center;">00 D Z3</td> <td style="text-align: center;">RH</td> <td style="text-align: center;">FA4000106</td> <td style="text-align: center;">C</td> <td style="text-align: center;">40 di 90</td> </tr> </tbody> </table>	COMMESSA	LOTTO	CODIFICA	DOCUMENTO	REV.	FOGLIO	E21D	00 D Z3	RH	FA4000106	C	40 di 90
COMMESSA	LOTTO	CODIFICA	DOCUMENTO	REV.	FOGLIO								
E21D	00 D Z3	RH	FA4000106	C	40 di 90								

Ai fini della verifica dei profili in oggetto, si assume il seguente criterio di verifica.

$$\sigma = \frac{M_x}{w_x} + \frac{M_y}{w_y} + \frac{N}{A} < f_{yd}$$



Tabella 26 Tensioni massime

Come si evince dal grafico sopra, le tensioni massime risultano inferiori alla tensione di progetto dell'acciaio S355 (si rimanda al paragrafo 3.3 per le caratteristiche meccaniche dell'acciaio). Pertanto si può affermare come le verifiche tensionali per il profilo HEB 120 risultino soddisfatte.

	PROGETTAZIONE DEFINITIVA DEL SISTEMA DEGLI ASSI DI FORZA PER IL TRASPORTO PUBBLICO LOCALE (RETE FILOVIARIA E STRUTTURE CONNESSE)					
NOME DOCUMENTO AREA A SERVIZIO DEL CAPOLINEA VOLTRI - STRUTTURE:RELAZIONE DI CALCOLO PENSILINA	COMMESSA E21D	LOTTO 00 D Z3	CODIFICA RH	DOCUMENTO FA4000106	REV. C	FOGLIO 41 di 90

9. Verifiche di deformazione

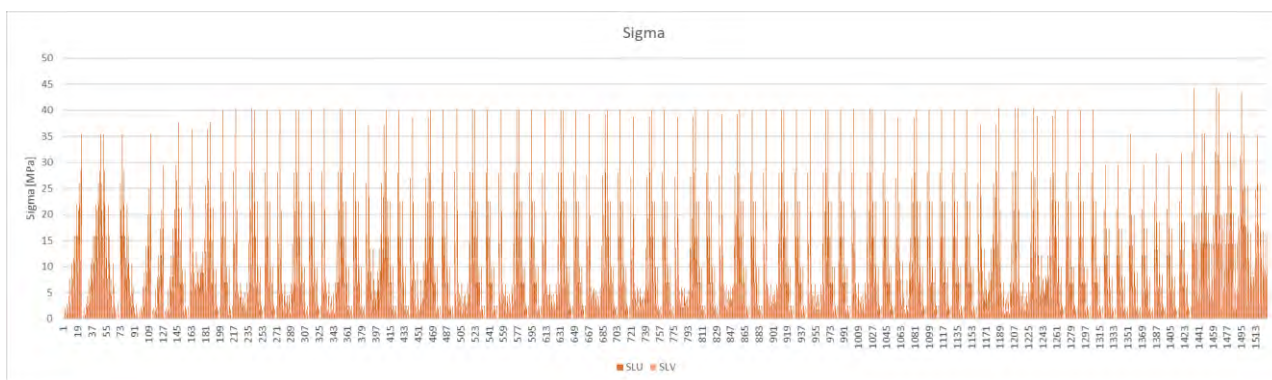
In esercizio, combinazione di carico SLE, è possibile determinare il massimo spostamento verticale della copertura.

Per coperture in generale, il limite imposto da Normativa è pari a $L/200$. Nel caso in oggetto la luce 'L' viene assunta pari alla massima distanza fra i pilastri.

Tab. 4.2.XII - Limiti di deformabilità per gli elementi di impalcato delle costruzioni ordinarie

Elementi strutturali	Limiti superiori per gli spostamenti verticali	
	$\frac{\delta_{max}}{L}$	$\frac{\delta_2}{L}$
Coperture in generale	$\frac{1}{200}$	$\frac{1}{250}$
Coperture praticabili	$\frac{1}{250}$	$\frac{1}{300}$
Solai in generale	$\frac{1}{250}$	$\frac{1}{300}$
Solai o coperture che reggono intonaco o altro materiale di finitura fragile o tramezzi non flessibili	$\frac{1}{250}$	$\frac{1}{350}$
Solai che supportano colonne	$\frac{1}{400}$	$\frac{1}{500}$
Nei casi in cui lo spostamento può compromettere l'aspetto dell'edificio	$\frac{1}{250}$	

In caso di specifiche esigenze tecniche e/o funzionali tali limiti devono essere opportunamente ridotti.

Tabella 27 Limite di deformabilità

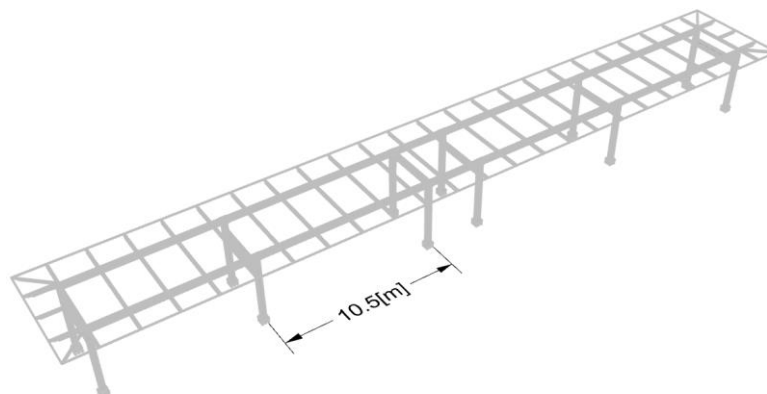

$$\delta_{max} = 1050 / 200 = 5.25[cm]$$

(ok, verificato)

	PROGETTAZIONE DEFINITIVA DEL SISTEMA DEGLI ASSI DI FORZA PER IL TRASPORTO PUBBLICO LOCALE (RETE FILOVIARIA E STRUTTURE CONNESSE)												
NOME DOCUMENTO AREA A SERVIZIO DEL CAPOLINEA VOLTRI - STRUTTURE:RELAZIONE DI CALCOLO PENSILINA	<table border="1"> <thead> <tr> <th>COMMESSA</th> <th>LOTTO</th> <th>CODIFICA</th> <th>DOCUMENTO</th> <th>REV.</th> <th>FOGLIO</th> </tr> </thead> <tbody> <tr> <td>E21D</td> <td>00 D Z3</td> <td>RH</td> <td>FA4000106</td> <td>C</td> <td>42 di 90</td> </tr> </tbody> </table>	COMMESSA	LOTTO	CODIFICA	DOCUMENTO	REV.	FOGLIO	E21D	00 D Z3	RH	FA4000106	C	42 di 90
COMMESSA	LOTTO	CODIFICA	DOCUMENTO	REV.	FOGLIO								
E21D	00 D Z3	RH	FA4000106	C	42 di 90								

COMB.5 – SLE neve



Figura 12 Deformazione verticale [mm]

$$\delta_{comb5} = 24.7[mm] < \delta_{max}$$

[ok, verificato]

COMB.6 – SLE manutenzione

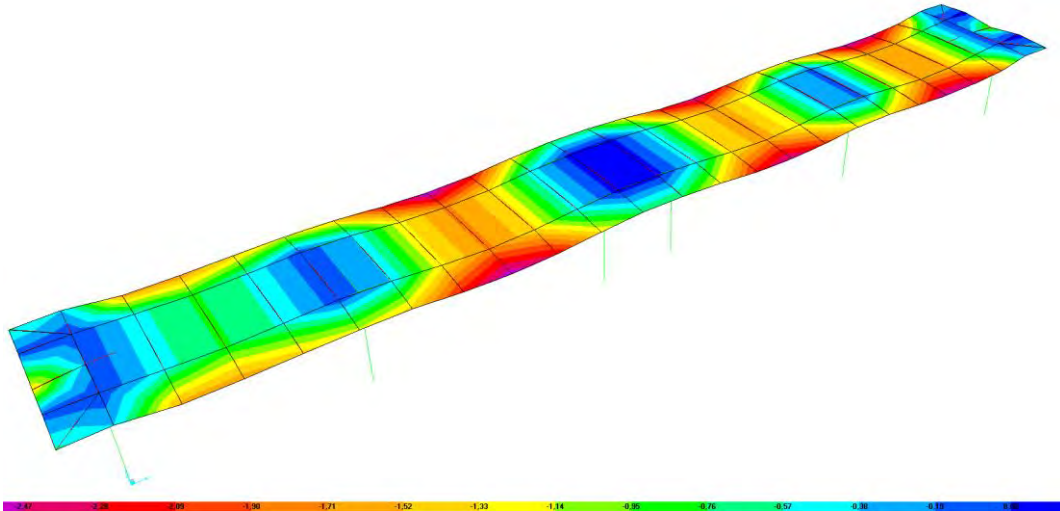

Figura 13 Deformazione verticale [mm]

$$\delta_{comb5} = 26.4[mm] < \delta_{max}$$

[ok, verificato]

	<p align="center">PROGETTAZIONE DEFINITIVA DEL SISTEMA DEGLI ASSI DI FORZA PER IL TRASPORTO PUBBLICO LOCALE (RETE FILOVIARIA E STRUTTURE CONNESSE)</p>												
<p>NOME DOCUMENTO AREA A SERVIZIO DEL CAPOLINEA VOLTRI - STRUTTURE:RELAZIONE DI CALCOLO PENSILINA</p>	<table border="1"> <thead> <tr> <th>COMMESSA</th> <th>LOTTO</th> <th>CODIFICA</th> <th>DOCUMENTO</th> <th>REV.</th> <th>FOGLIO</th> </tr> </thead> <tbody> <tr> <td>E21D</td> <td>00 D Z3</td> <td>RH</td> <td>FA4000106</td> <td>C</td> <td>43 di 90</td> </tr> </tbody> </table>	COMMESSA	LOTTO	CODIFICA	DOCUMENTO	REV.	FOGLIO	E21D	00 D Z3	RH	FA4000106	C	43 di 90
COMMESSA	LOTTO	CODIFICA	DOCUMENTO	REV.	FOGLIO								
E21D	00 D Z3	RH	FA4000106	C	43 di 90								

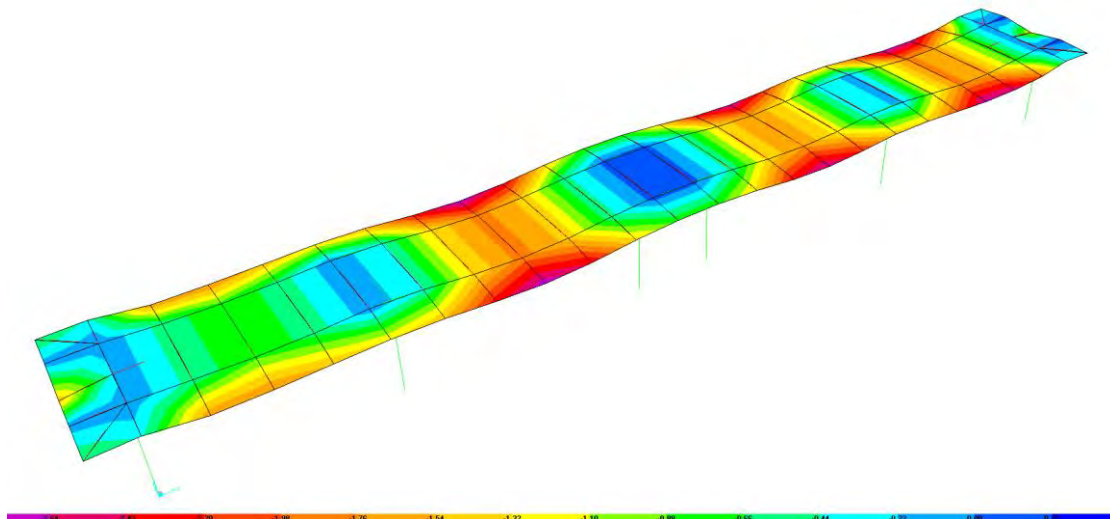
COMB.7 – SLE vento



Figura 14 Deformazione verticale [mm]

$$\delta_{comb5} = 19.5[mm] < \delta_{max}$$

[ok, verificato]

COMB.8 – SLE Temp

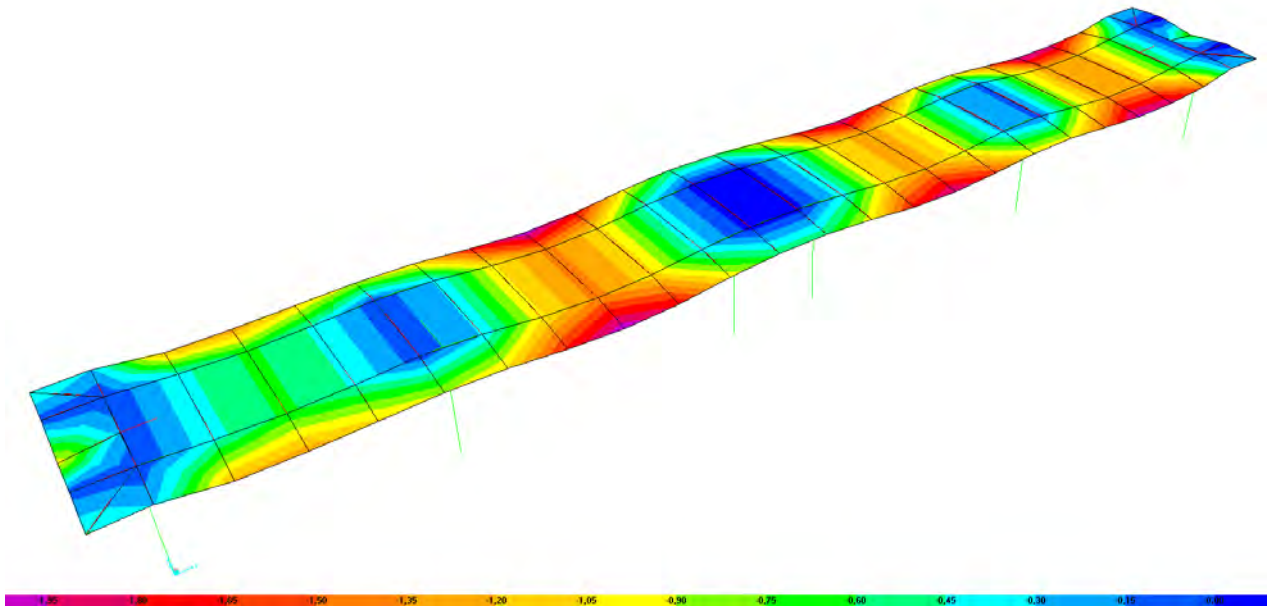

Figura 15 Deformazione verticale [mm]

$$\delta_{comb5} = 18[mm] < \delta_{max}$$

[ok, verificato]

	PROGETTAZIONE DEFINITIVA DEL SISTEMA DEGLI ASSI DI FORZA PER IL TRASPORTO PUBBLICO LOCALE (RETE FILOVIARIA E STRUTTURE CONNESSE)												
NOME DOCUMENTO AREA A SERVIZIO DEL CAPOLINEA VOLTRI - STRUTTURE:RELAZIONE DI CALCOLO PENSILINA	<table border="1"> <thead> <tr> <th>COMMESSA</th> <th>LOTTO</th> <th>CODIFICA</th> <th>DOCUMENTO</th> <th>REV.</th> <th>FOGLIO</th> </tr> </thead> <tbody> <tr> <td>E21D</td> <td>00 D Z3</td> <td>RH</td> <td>FA4000106</td> <td>C</td> <td>44 di 90</td> </tr> </tbody> </table>	COMMESSA	LOTTO	CODIFICA	DOCUMENTO	REV.	FOGLIO	E21D	00 D Z3	RH	FA4000106	C	44 di 90
COMMESSA	LOTTO	CODIFICA	DOCUMENTO	REV.	FOGLIO								
E21D	00 D Z3	RH	FA4000106	C	44 di 90								

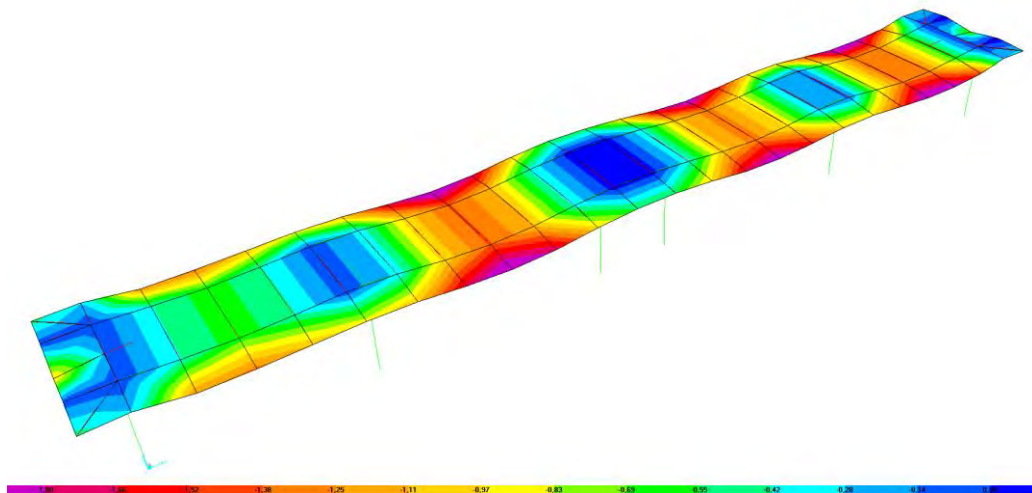
10. Verifica delle connessioni

10.1 Connessione Pilastro-trave (tipo 1)

La connessione in oggetto si realizza laddove la trave principale viene interrotta in corrispondenza dei pilastri inferiori. In particolare, tale connessione si compone di tre collegamenti con piastre in acciaio. Due di essi sono posti a livello delle ali dei profili delle travi; il terzo collega invece le anime delle travi. I bulloni della connessione sono zincati - classe 8.8 - M24.



Figura 16 Vista 3d



Figura 17 Exploded view

La connessione risulta prevalentemente sollecitata da momento flettente, il cui massimo valore fra tutte le combinazioni SLU ed SLV è pari a:

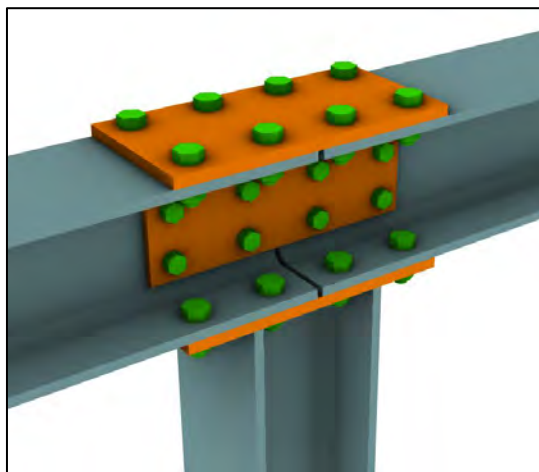
$$M = 85[kNm]$$

	PROGETTAZIONE DEFINITIVA DEL SISTEMA DEGLI ASSI DI FORZA PER IL TRASPORTO PUBBLICO LOCALE (RETE FILOVIARIA E STRUTTURE CONNESSE)												
NOME DOCUMENTO AREA A SERVIZIO DEL CAPOLINEA VOLTRI - STRUTTURE:RELAZIONE DI CALCOLO PENSILINA	<table border="1"> <thead> <tr> <th>COMMESSA</th> <th>LOTTO</th> <th>CODIFICA</th> <th>DOCUMENTO</th> <th>REV.</th> <th>FOGLIO</th> </tr> </thead> <tbody> <tr> <td>E21D</td> <td>00 D Z3</td> <td>RH</td> <td>FA4000106</td> <td>C</td> <td>45 di 90</td> </tr> </tbody> </table>	COMMESSA	LOTTO	CODIFICA	DOCUMENTO	REV.	FOGLIO	E21D	00 D Z3	RH	FA4000106	C	45 di 90
COMMESSA	LOTTO	CODIFICA	DOCUMENTO	REV.	FOGLIO								
E21D	00 D Z3	RH	FA4000106	C	45 di 90								

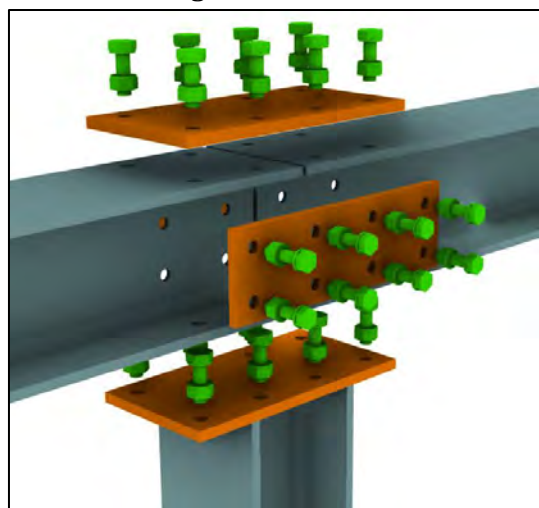
Si può affermare come la flangia superiore e quella inferiore siano quelle che reagiscono a tale sollecitazione.



Figura 18 Vista frontale

10.1.1 Verifica dell'unione bullonata

$$T = M / 260[mm] = 326[kN]$$

[azione di taglio su flangia superiore ed inferiore]

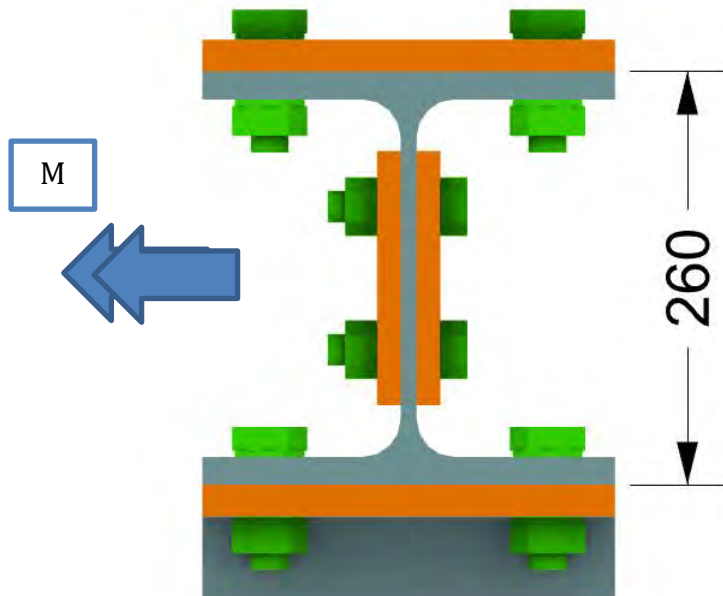
$$T' = T / 4 = 81.5[kN]$$

[taglio su singolo bullone]

$$F_{v,Rd} = 135[kN]$$

[taglio resistente - rif. Tabella 1]

$$T' / F_{v,Rd} = 0.60 < 1.0$$

[ok, verificato]

	PROGETTAZIONE DEFINITIVA DEL SISTEMA DEGLI ASSI DI FORZA PER IL TRASPORTO PUBBLICO LOCALE (RETE FILOVIARIA E STRUTTURE CONNESSE)												
NOME DOCUMENTO AREA A SERVIZIO DEL CAPOLINEA VOLTRI - STRUTTURE:RELAZIONE DI CALCOLO PENSILINA	<table border="1"> <thead> <tr> <th>COMMESSA</th> <th>LOTTO</th> <th>CODIFICA</th> <th>DOCUMENTO</th> <th>REV.</th> <th>FOGLIO</th> </tr> </thead> <tbody> <tr> <td>E21D</td> <td>00 D Z3</td> <td>RH</td> <td>FA4000106</td> <td>C</td> <td>46 di 90</td> </tr> </tbody> </table>	COMMESSA	LOTTO	CODIFICA	DOCUMENTO	REV.	FOGLIO	E21D	00 D Z3	RH	FA4000106	C	46 di 90
COMMESSA	LOTTO	CODIFICA	DOCUMENTO	REV.	FOGLIO								
E21D	00 D Z3	RH	FA4000106	C	46 di 90								

10.1.2 Verifica del piatto

Il piatto superiore ed anche quello inferiore hanno spessore 20[mm]. La forza di taglio determinata in precedenza rappresenta una forza di trazione-compressione per il piatto. Se ne riporta la verifica.

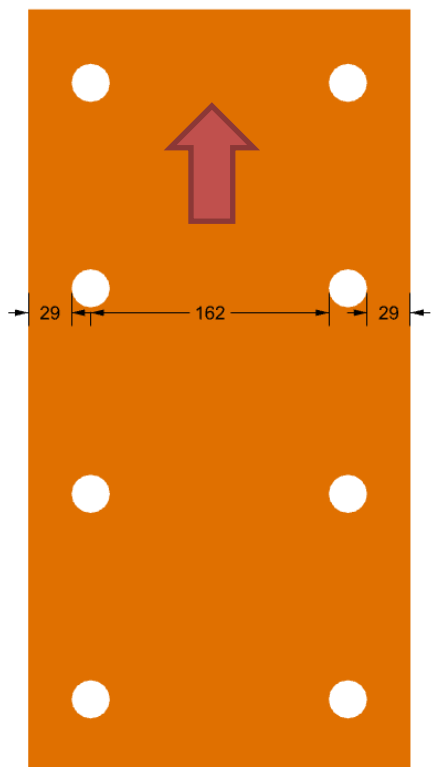

$$T = 326[kN]$$

$$A = (29 + 162 + 29) \cdot 20[mm] = 44[cm^2]$$

$$\sigma = T / A = 74[MPa] < f_{yd}$$

[ok, verificato]

	PROGETTAZIONE DEFINITIVA DEL SISTEMA DEGLI ASSI DI FORZA PER IL TRASPORTO PUBBLICO LOCALE (RETE FILOVIARIA E STRUTTURE CONNESSE)												
NOME DOCUMENTO AREA A SERVIZIO DEL CAPOLINEA VOLTRI - STRUTTURE:RELAZIONE DI CALCOLO PENSILINA	<table border="1"> <tr> <td>COMMESSA</td> <td>LOTTO</td> <td>CODIFICA</td> <td>DOCUMENTO</td> <td>REV.</td> <td>FOGLIO</td> </tr> <tr> <td>E21D</td> <td>00 D Z3</td> <td>RH</td> <td>FA4000106</td> <td>C</td> <td>47 di 90</td> </tr> </table>	COMMESSA	LOTTO	CODIFICA	DOCUMENTO	REV.	FOGLIO	E21D	00 D Z3	RH	FA4000106	C	47 di 90
COMMESSA	LOTTO	CODIFICA	DOCUMENTO	REV.	FOGLIO								
E21D	00 D Z3	RH	FA4000106	C	47 di 90								

10.2 Connessione Pilastro-trave (tipo 2)

Differentemente dalla connessione tipo 1, quella tipo 2 viene realizzata laddove la trave principale è continua al di sopra del pilastro. La trave di raccordo fra i pilastri risulta collegata con 4 bulloni M24 alla trave principale.



Tabella 28 3d views

L'unione bullonata di collegamento fra le travi è sollecitata sia a flessione che taglio. I valori massimi delle sollecitazioni fra le combinazioni di involuppo SLU ed SLV sono riportati nel seguito.

Sollecitazione	Valore
Flessione M_x	20 [kNm]
Taglio V_y	13 [kN]

Tabella 29 Sollecitazioni connessione bullonata

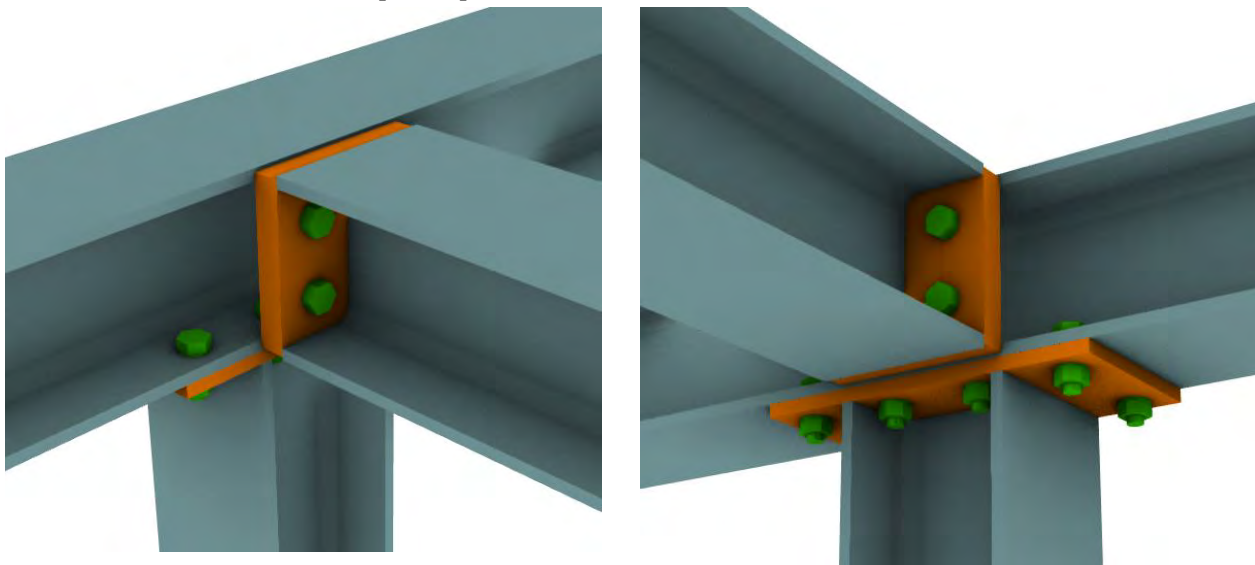
NOME DOCUMENTO
 AREA A SERVIZIO DEL CAPOLINEA VOLTRI -
 STRUTTURE: RELAZIONE DI CALCOLO PENSILINA

COMMESSA	LOTTO	CODIFICA	DOCUMENTO	REV.	FOGLIO
E21D	00 D Z3	RH	FA4000106	C	48 di 90

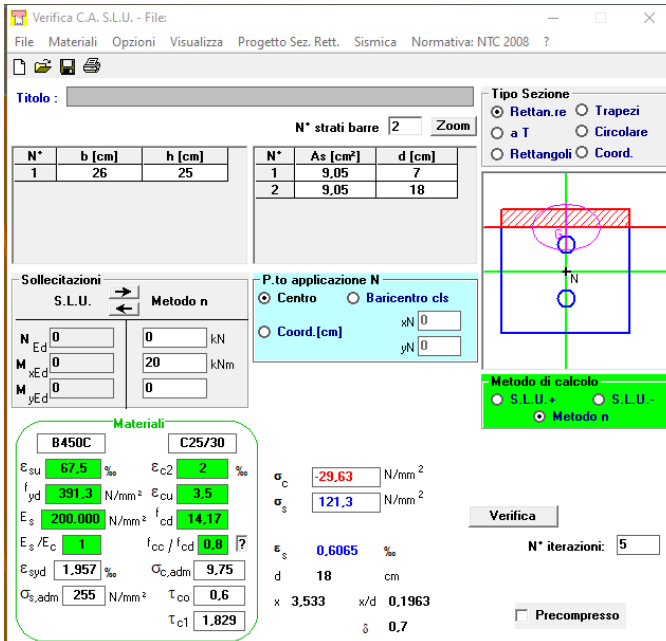

Verifica a trazione

$$\sigma_s = 120[MPa]$$

$$T = \frac{\sigma_s \cdot A_s}{2} = \frac{120[MPa] \cdot 4.02[cm^2]}{2} = 24[kN]$$

[trazione massima]

$$F_{t,Rd} = 90[kN]$$

[trazione resistente - rif. Tabella 1]

$$T / F_{t,Rd} = 0.26 < 1.0$$

[ok, verificato]

Verifica a taglio

$$V = V' / 4 = 3.25[kN]$$

[taglio su singola barra]

$$F_{v,Rd} = 50.2[kN]$$

[taglio resistente - rif. Tabella 1]

$$V / F_{v,Rd} = 0.06 < 1.0$$

[ok, verificato]

Verifica a taglio - trazione

$$\frac{V}{F_{v,Rd}} + \frac{T}{1.4 \cdot F_{t,Rd}} = 0.10 < 1$$

[ok, verificato]

	PROGETTAZIONE DEFINITIVA DEL SISTEMA DEGLI ASSI DI FORZA PER IL TRASPORTO PUBBLICO LOCALE (RETE FILOVIARIA E STRUTTURE CONNESSE)												
NOME DOCUMENTO AREA A SERVIZIO DEL CAPOLINEA VOLTRI - STRUTTURE:RELAZIONE DI CALCOLO PENSILINA	<table border="1"> <thead> <tr> <th>COMMESSA</th> <th>LOTTO</th> <th>CODIFICA</th> <th>DOCUMENTO</th> <th>REV.</th> <th>FOGLIO</th> </tr> </thead> <tbody> <tr> <td>E21D</td> <td>00 D Z3</td> <td>RH</td> <td>FA4000106</td> <td>C</td> <td>49 di 90</td> </tr> </tbody> </table>	COMMESSA	LOTTO	CODIFICA	DOCUMENTO	REV.	FOGLIO	E21D	00 D Z3	RH	FA4000106	C	49 di 90
COMMESSA	LOTTO	CODIFICA	DOCUMENTO	REV.	FOGLIO								
E21D	00 D Z3	RH	FA4000106	C	49 di 90								

10.3 Verifica della connessione Trave Principale – Trave secondaria

Le travi HEB120 si collegano alle travi principali HEB260 tramite un'unione bullonata composta da 4 bulloni zincati – classe 8.8 – M16.



Figura 19 Vista 3d esplosa

La connessione risulta prevalentemente sollecitata da momento flettente, il cui massimo valore fra tutte le combinazioni SLU ed SLV è pari a:

$$M = 6[kNm]$$

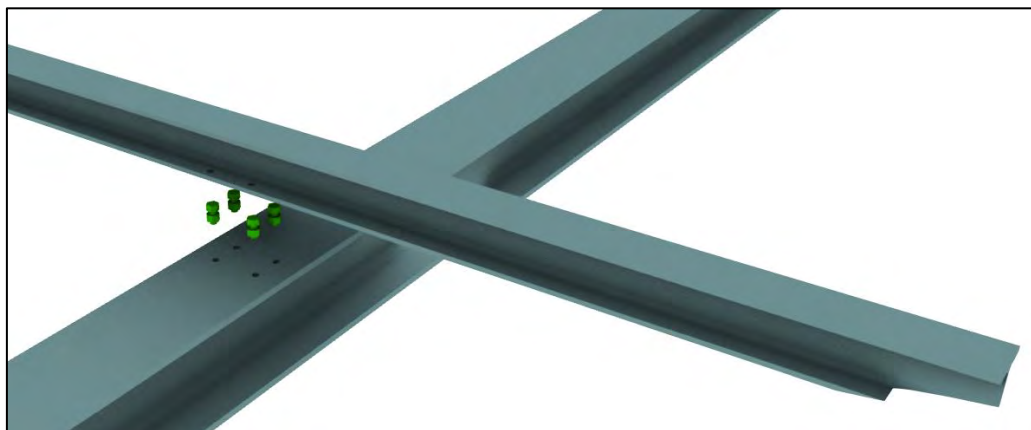

Figura 20 Vista 3d

NOME DOCUMENTO
 AREA A SERVIZIO DEL CAPOLINEA VOLTRI -
 STRUTTURE: RELAZIONE DI CALCOLO PENSILINA

COMMESSA	LOTTO	CODIFICA	DOCUMENTO	REV.	FOGLIO
E21D	00 D Z3	RH	FA4000106	C	50 di 90

10.3.1 Verifica dell'unione bullonata

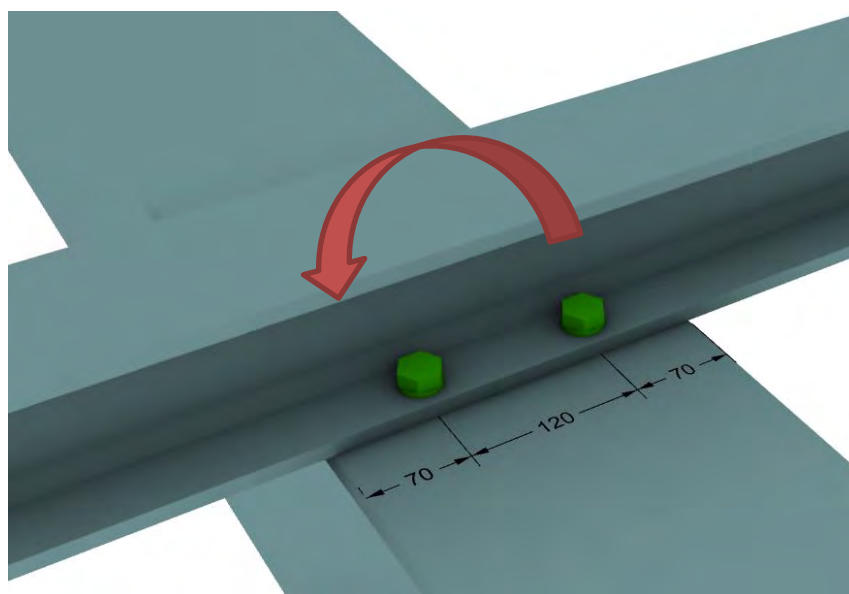
Verifica C.A. S.L.U. - File

File Materiali Opzioni Visualizza Progetto Sez. Rett. Sismica Normativa: NTC 2008 ?

Titolo : _____

N° strati barre Zoom

N°	b [cm]	h [cm]	N°	As [cm²]	d [cm]
1	12	26	1	4.02	7
			2	4.02	19

Sollecitazioni

S.L.U. Metodo n

N_{Ed} kN
 M_{xEd} kNm
 M_{yEd}

P.to applicazione N

Centro Baricentro cls
 Coord.[cm] xN yN

Materiali

B450C	C25/30
ε _{su} 67.5 ‰	ε _{c2} 2 ‰
f _{yd} 391.3 N/mm²	ε _{cu} 3.5 ‰
E _s 200.000 N/mm²	f _{cd} 14.17
E _s /E _c 1	f _{cc} /f _{cd} 0.8
ε _{syd} 1.957 ‰	σ _{c,adm} 9.75
σ _{s,adm} 255 N/mm²	τ _{co} 0.6
	τ _{c1} 1.829

σ_c -17.99 N/mm²
 σ_s 78.1 N/mm²
 ε_s 0.3905 ‰
 d 19 cm
 x 3.557 x/d 0.1872
 δ 0.7

Metodo di calcolo

S.L.U.+ S.L.U.- Metodo n

Verifica

N° iterazioni:

Precompresso

$$\sigma_s = 78.1 [MPa]$$

$$T = \frac{\sigma_s \cdot A_s}{2} = \frac{78.1 [MPa] \cdot 4.02 [cm^2]}{2} = 16 [kN]$$

[trazione massima]

$$F_{t,Rd} = 90 [kN]$$

[taglio resistente - rif. Tabella 1]

$$T / F_{t,Rd} = 0.17 < 1.0$$

[ok, verificato]

	PROGETTAZIONE DEFINITIVA DEL SISTEMA DEGLI ASSI DI FORZA PER IL TRASPORTO PUBBLICO LOCALE (RETE FILOVIARIA E STRUTTURE CONNESSE)												
NOME DOCUMENTO AREA A SERVIZIO DEL CAPOLINEA VOLTRI - STRUTTURE:RELAZIONE DI CALCOLO PENSILINA	<table border="1" style="width: 100%; border-collapse: collapse;"> <tr> <td style="width: 15%;">COMMESSA</td> <td style="width: 15%;">LOTTO</td> <td style="width: 15%;">CODIFICA</td> <td style="width: 15%;">DOCUMENTO</td> <td style="width: 15%;">REV.</td> <td style="width: 15%;">FOGLIO</td> </tr> <tr> <td style="text-align: center;">E21D</td> <td style="text-align: center;">00 D Z3</td> <td style="text-align: center;">RH</td> <td style="text-align: center;">FA4000106</td> <td style="text-align: center;">C</td> <td style="text-align: center;">51 di 90</td> </tr> </table>	COMMESSA	LOTTO	CODIFICA	DOCUMENTO	REV.	FOGLIO	E21D	00 D Z3	RH	FA4000106	C	51 di 90
COMMESSA	LOTTO	CODIFICA	DOCUMENTO	REV.	FOGLIO								
E21D	00 D Z3	RH	FA4000106	C	51 di 90								

10.4 Verifica della connessione in fondazione

Ciascun pilastro si collega alla fondazione sottostante tramite una piastra saldata di spessore 30[mm] e 8 tirafondi realizzati da barre M24.



Figura 21 Vista 3d

La connessione è sollecitata da azioni di compressione, taglio e flessione. Nella seguente tabella si riportano i massimi valori determinabili dall'involuppo delle combinazioni SLU ed SLV. A favore di sicurezza, le sollecitazioni sotto riportate si assumono agenti contemporaneamente sulla stessa connessione.

Sollecitazione	Valore
Compressione	100 [kN]
Flessione Mx	22 [kNm]
Flessione My	25 [kNm]
Taglio Vx	10 [kN]
Taglio Vy	16 [kN]

Tabella 30 Sollecitazioni connessione in fondazione

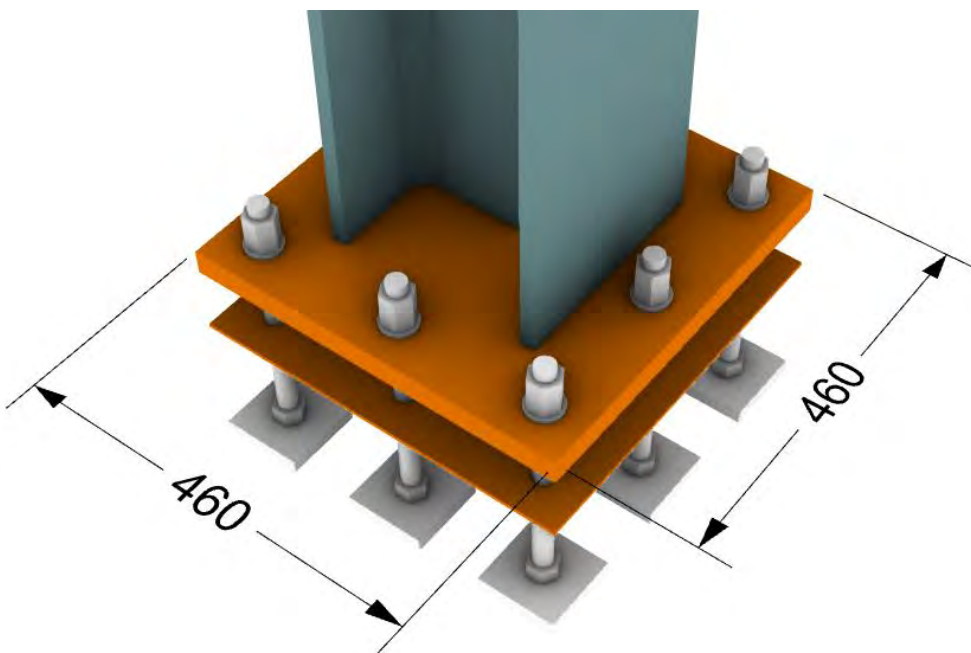
	PROGETTAZIONE DEFINITIVA DEL SISTEMA DEGLI ASSI DI FORZA PER IL TRASPORTO PUBBLICO LOCALE (RETE FILOVIARIA E STRUTTURE CONNESSE)												
NOME DOCUMENTO AREA A SERVIZIO DEL CAPOLINEA VOLTRI - STRUTTURE: RELAZIONE DI CALCOLO PENSILINA	<table border="1"> <thead> <tr> <th>COMMESSA</th> <th>LOTTO</th> <th>CODIFICA</th> <th>DOCUMENTO</th> <th>REV.</th> <th>FOGLIO</th> </tr> </thead> <tbody> <tr> <td>E21D</td> <td>00 D Z3</td> <td>RH</td> <td>FA4000106</td> <td>C</td> <td>52 di 90</td> </tr> </tbody> </table>	COMMESSA	LOTTO	CODIFICA	DOCUMENTO	REV.	FOGLIO	E21D	00 D Z3	RH	FA4000106	C	52 di 90
COMMESSA	LOTTO	CODIFICA	DOCUMENTO	REV.	FOGLIO								
E21D	00 D Z3	RH	FA4000106	C	52 di 90								

10.4.1 Verifica della carpenteria metallica

Tramite un modello di calcolo agli elementi finiti si analizzano le sollecitazioni massime sulla connessione maggiormente sollecitata. A favore di sicurezza, la compressione viene assunta pari a zero.



Figura 22 Modello di calcolo



Figura 23 Tensioni di VonMises

$$\sigma_{VonMises} = 160 [MPa]$$

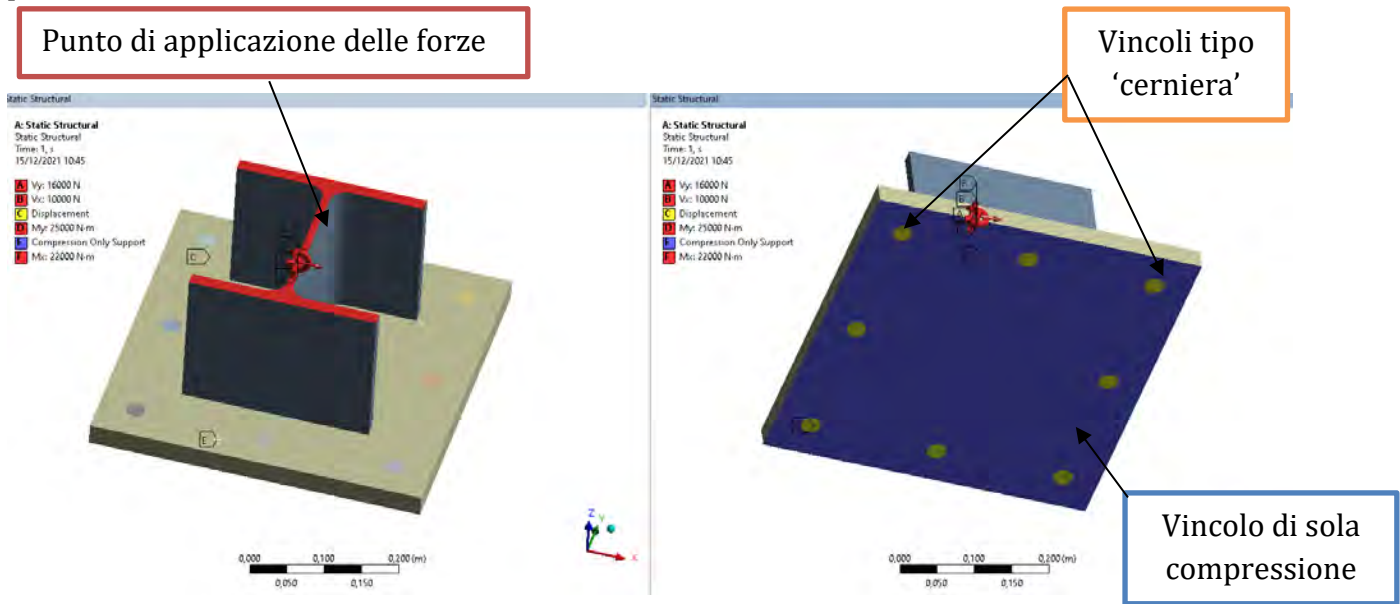
$$f_{ywd} = 338 [MPa]$$

$$\sigma_{VonMises} / f_{ywd} = 0.47 < 1$$

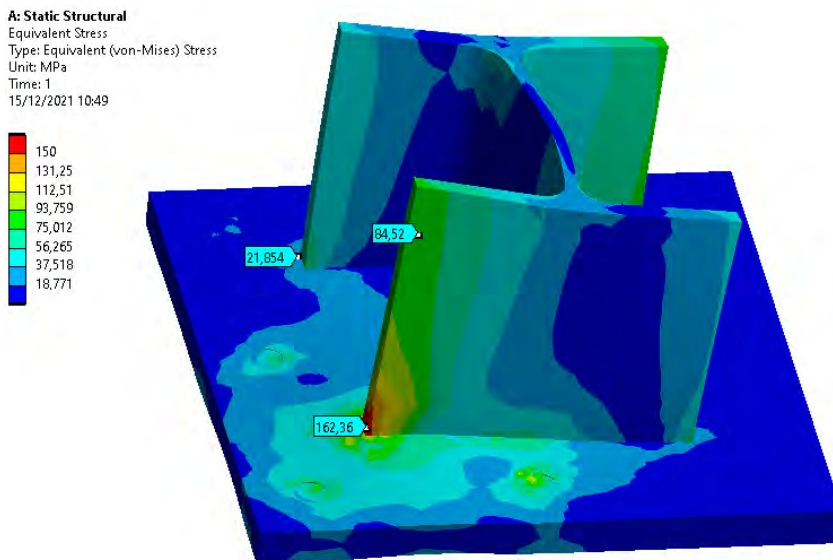
[ok, verificato]

NOME DOCUMENTO

AREA A SERVIZIO DEL CAPOLINEA VOLTRI -
STRUTTURE: RELAZIONE DI CALCOLO PENSILINA

COMMESSA

E21D

LOTTO

00 D Z3

CODIFICA

RH

DOCUMENTO

FA4000106

REV.

C

FOGLIO

53 di 90

10.4.2 Verifica dei tirafondi

I tirafondi sono realizzati da 8 barre filettate M24. La barra maggiormente sollecitata è caricata sia da azioni di trazione che di taglio.



Figura 24 Vista 3d

Verifica C.A. S.L.U. - File: VCASLU

File Materiali Opzioni Visualizza Progetto Sez. Rett. Sismica Normativa: NTC 2008 ?

Titolo: _____

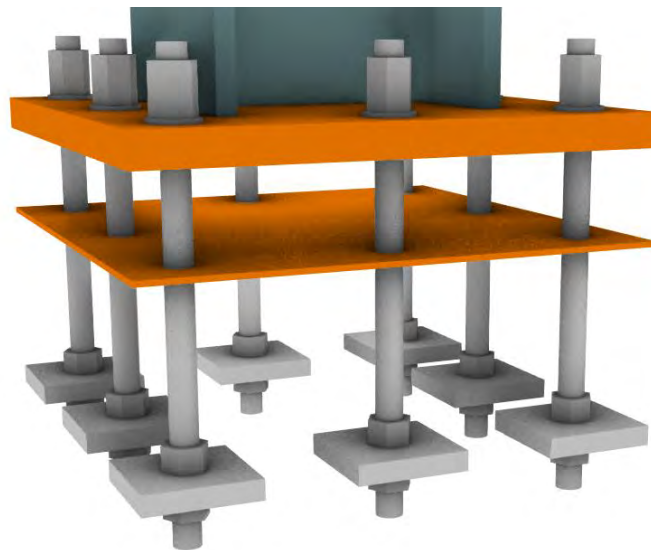
N° Vertici: 4 Zoom N° barre: 8 Zoom

N°	x [cm]	y [cm]	N°	As [cm²]	x [cm]	y [cm]
1	0	0	4	4,52	5	23
2	0	46	5	4,52	41	23
3	46	46	6	4,52	5	41
4	46	0	7	4,52	23	41
			8	4,52	41	41

Materiali

B450C	C25/30
ε _{su} 67,5 %	ε _{c2} 2 ‰
f _{yd} 391,3 N/mm²	ε _{cu} 3,5 ‰
E _s 200.000 N/mm²	f _{cd} 14,17
ε _s ·E _c 15	f _{cc} /f _{cd} 0,8
ε _{syd} 1,957 ‰	σ _{c,adm} 9,75
σ _{s,adm} 255 N/mm²	τ _{co} 0,6
	τ _{cl} 1,829

P.to applicazione N

Centro Baricentro cls

Coord. [cm]

Metodo di calcolo

S.L.U. + S.L.U. - Metodo n

Verifica

N° iterazioni: 4

Precompresso

σ_c -3,52 N/mm²
σ_s 74,8 N/mm²
ε_s 0,374 ‰
d 57,81 cm
x 23,92 x/d 0,4138
δ 0,9572

Verifica a trazione

$$\sigma_s = 74,8 [MPa]$$

$$T = \frac{\sigma_s \cdot A_s}{2} = \frac{74,8 [MPa] \cdot 4,02 [cm^2]}{2} = 15 [kN]$$

[trazione massima]

$$F_{t,Rd} = 90 [kN]$$

[trazione resistente - rif. Tabella 1]

$$T / F_{t,Rd} = 0,16 < 1,0$$

[ok, verificato]

	PROGETTAZIONE DEFINITIVA DEL SISTEMA DEGLI ASSI DI FORZA PER IL TRASPORTO PUBBLICO LOCALE (RETE FILOVIARIA E STRUTTURE CONNESSE)												
NOME DOCUMENTO AREA A SERVIZIO DEL CAPOLINEA VOLTRI - STRUTTURE:RELAZIONE DI CALCOLO PENSILINA	<table border="1"> <thead> <tr> <th>COMMESSA</th> <th>LOTTO</th> <th>CODIFICA</th> <th>DOCUMENTO</th> <th>REV.</th> <th>FOGLIO</th> </tr> </thead> <tbody> <tr> <td>E21D</td> <td>00 D Z3</td> <td>RH</td> <td>FA4000106</td> <td>C</td> <td>54 di 90</td> </tr> </tbody> </table>	COMMESSA	LOTTO	CODIFICA	DOCUMENTO	REV.	FOGLIO	E21D	00 D Z3	RH	FA4000106	C	54 di 90
COMMESSA	LOTTO	CODIFICA	DOCUMENTO	REV.	FOGLIO								
E21D	00 D Z3	RH	FA4000106	C	54 di 90								

Verifica a taglio

$$V = \frac{\sqrt{V_x^2 + V_y^2}}{10} = 2[kN]$$

[taglio su singola barra]

$$F_{v,Rd} = 50.2[kN]$$

[taglio resistente - rif. Tabella 1]

$$V / F_{v,Rd} = 0.04 < 1.0$$

[ok, verificato]

Verifica a taglio - trazione

$$\frac{V}{F_{v,Rd}} + \frac{T}{1.4 \cdot F_{t,Rd}} = 0.06 < 1$$

[ok, verificato]

Resistenza estrazione barra di ancoraggio

$$f_{bd} = f_{bk} / 1.5 = 2.69[MPa]$$

$$L = 340[mm]$$

$$P = 2 \cdot \pi \cdot r = 75[mm]$$

$$\tau = \frac{T}{P \cdot L} = \frac{15[kN]}{75[mm] \cdot 340[mm]} = 0.58[MPa]$$

$$\tau / f_{bd} = 0.21 < 1$$

[ok, verificato]

	PROGETTAZIONE DEFINITIVA DEL SISTEMA DEGLI ASSI DI FORZA PER IL TRASPORTO PUBBLICO LOCALE (RETE FILOVIARIA E STRUTTURE CONNESSE)												
NOME DOCUMENTO AREA A SERVIZIO DEL CAPOLINEA VOLTRI - STRUTTURE:RELAZIONE DI CALCOLO PENSILINA	<table border="1"> <thead> <tr> <th>COMMESSA</th> <th>LOTTO</th> <th>CODIFICA</th> <th>DOCUMENTO</th> <th>REV.</th> <th>FOGLIO</th> </tr> </thead> <tbody> <tr> <td>E21D</td> <td>00 D Z3</td> <td>RH</td> <td>FA4000106</td> <td>C</td> <td>55 di 90</td> </tr> </tbody> </table>	COMMESSA	LOTTO	CODIFICA	DOCUMENTO	REV.	FOGLIO	E21D	00 D Z3	RH	FA4000106	C	55 di 90
COMMESSA	LOTTO	CODIFICA	DOCUMENTO	REV.	FOGLIO								
E21D	00 D Z3	RH	FA4000106	C	55 di 90								

11. Verifica delle fondazioni

Nella presente relazione di calcolo si riportano le verifiche inerenti alla sola struttura di fondazione intese come:

- Verifiche strutturali
- Verifiche geotecniche

Le verifiche geotecniche sono svolte come previsto dalla NTC del 2018 al punto 6.4.3.1 seguendo la combinazione di calcolo:

A1+M1+R3

Si precisa come la relazione geologica a nostra disposizione non riporti delle indagini penetrometriche riferite al sito della costruzione. Pertanto nelle verifiche riportate nei seguenti punti si impiegano dei parametri geotecnici cautelativi i quali in fase esecutiva dovranno essere opportunamente verificati mediante prove geologiche in sito. Inoltre la fondazione oggetto di verifica è progettata considerando un andamento altimetrico del terreno pianeggiante. Nel caso in cui tale ipotesi non risulti essere verificata si deve necessariamente modificare la tipologia di fondazione inserendo pali e/o muri di sostegno.

	PROGETTAZIONE DEFINITIVA DEL SISTEMA DEGLI ASSI DI FORZA PER IL TRASPORTO PUBBLICO LOCALE (RETE FILOVIARIA E STRUTTURE CONNESSE)												
NOME DOCUMENTO AREA A SERVIZIO DEL CAPOLINEA VOLTRI - STRUTTURE:RELAZIONE DI CALCOLO PENSILINA	<table border="1" style="width: 100%; border-collapse: collapse;"> <tr> <td style="width: 15%;">COMMESSA</td> <td style="width: 15%;">LOTTO</td> <td style="width: 15%;">CODIFICA</td> <td style="width: 15%;">DOCUMENTO</td> <td style="width: 15%;">REV.</td> <td style="width: 15%;">FOGLIO</td> </tr> <tr> <td style="text-align: center;">E21D</td> <td style="text-align: center;">00 D Z3</td> <td style="text-align: center;">RH</td> <td style="text-align: center;">FA4000106</td> <td style="text-align: center;">C</td> <td style="text-align: center;">56 di 90</td> </tr> </table>	COMMESSA	LOTTO	CODIFICA	DOCUMENTO	REV.	FOGLIO	E21D	00 D Z3	RH	FA4000106	C	56 di 90
COMMESSA	LOTTO	CODIFICA	DOCUMENTO	REV.	FOGLIO								
E21D	00 D Z3	RH	FA4000106	C	56 di 90								

11.1 CARATTERIZZAZIONE DEL TERRENO

Le caratteristiche meccaniche del terreno presente in sito sono le seguenti:

- Strato di Terreno argilloso spesso 15 m avente:

N	Descrizione	Classe	Tipo	Classe 2	Potenza [m]	γ [kN/m ³]	φ' [°]	φ'_{cv} [°]	Dr [%]	IC	c' [kPa]	c_u [kPa]	v	NSPT	OCR	$\Delta\sigma'_p$ [kPa]	E_{ed} [MPa]	CR	RR	CR/RR	FC [%]
1	omogeneo	limo	fine	argillosa	15	18	25	25	1	0.4	8	100	0.3	30	1		5			8	0

Vista la presenza di un terreno principalmente a grana fine, si ritiene opportuno considerare la posizione della falda alla quota del piano di posa della fondazione.

11.2 Modello di Calcolo della Fondazione con Winkler

La fondazione dell'opera è analizzata mediante apposito modello agli elementi finiti in cui i vincoli di incastro perfetto sono sostituiti da apposite molle dotate di opportuna rigidità a simulare l'iterazione tra travi di fondazione ed il terreno. Si riporta nell'immagine sottostante la fondazione impiegata:

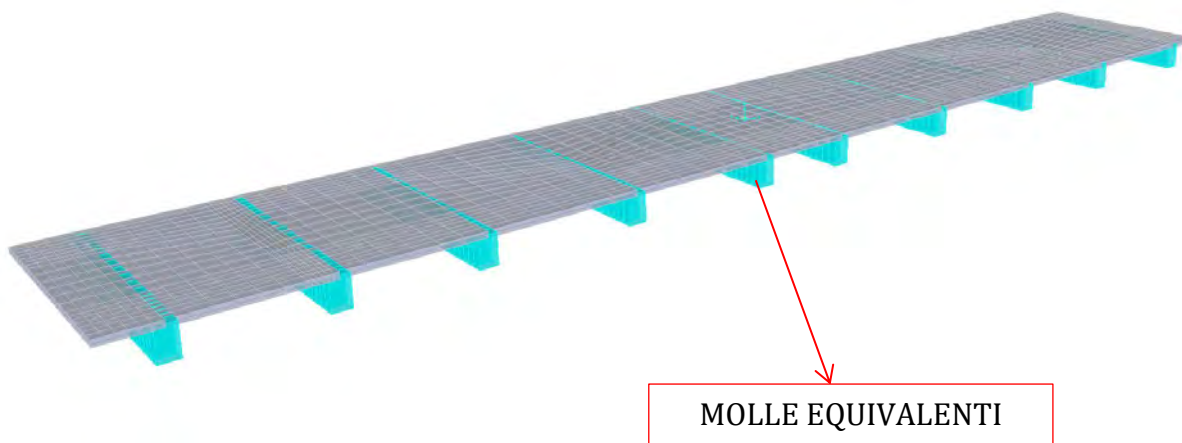

L'iterazione tra la struttura di fondazione e il terreno è stata condotta tramite il modello di Winkler. Il calcolo della rigidità da assegnare alla molla è condotto calcolando prima il cedimento medio al di sotto del centro della fondazione. Noto il cedimento si calcola la rigidità della molla con il rapporto tra il carico distribuito presente sulla platea ed il cedimento

	PROGETTAZIONE DEFINITIVA DEL SISTEMA DEGLI ASSI DI FORZA PER IL TRASPORTO PUBBLICO LOCALE (RETE FILOVIARIA E STRUTTURE CONNESSE)												
NOME DOCUMENTO AREA A SERVIZIO DEL CAPOLINEA VOLTRI - STRUTTURE:RELAZIONE DI CALCOLO PENSILINA	<table border="1" style="width: 100%; text-align: center;"> <tr> <td>COMMESSA</td> <td>LOTTO</td> <td>CODIFICA</td> <td>DOCUMENTO</td> <td>REV.</td> <td>FOGLIO</td> </tr> <tr> <td>E21D</td> <td>00 D Z3</td> <td>RH</td> <td>FA4000106</td> <td>C</td> <td>57 di 90</td> </tr> </table>	COMMESSA	LOTTO	CODIFICA	DOCUMENTO	REV.	FOGLIO	E21D	00 D Z3	RH	FA4000106	C	57 di 90
COMMESSA	LOTTO	CODIFICA	DOCUMENTO	REV.	FOGLIO								
E21D	00 D Z3	RH	FA4000106	C	57 di 90								

$$K_W = \frac{\Delta q_{slu}}{W}$$

11.2.1 Calcolo della costante elastica di Winkler

Considerando la combinazione quasi permanente è presente in fondazione, in corrispondenza del baricentro delle masse della sovrastruttura, un carico concentrato pari ad:

TABLE: Base Reactions						
OutputCase	CaseType	GlobalFX	GlobalFY	GlobalFZ	GlobalMX	GlobalMY
Text	Text	Tonf	Tonf	Tonf	Tonf-m	Tonf-m
quasi permanente	Combination	-6.382E-13	1.671E-15	365.4392	0.43624	-0.07134

$$Q_{\text{quasi permanente}} = 365 \text{ [ton]}$$

$$M_{x,slu} = 0.436 \text{ [tonm]}$$

$$M_{y,slu} = -0.071 \text{ [tonm]}$$

Tale risultante dei carichi è desunta considerando sulla fondazione la presenza:

- Pensilina del capolinea
- Box sottostanti alla pensilina del capolinea

La fondazione è composta da travi spesse 60 cm e profonde circa 100 cm collegate in testa mediante soletta in calcestruzzo spessa 20 cm non appoggiata a terra. Il piano di posa della fondazione è posto a quota -1.40 m dal piano campagna. Il terreno su cui poggia la fondazione è composto principalmente da terreno coesivo. Il calcolo dei cedimenti avviene mediante il metodo Edometrico. Si riporta la stratigrafia ipotizzata per il sito di costruzione dell'opera:

NOME DOCUMENTO

 AREA A SERVIZIO DEL CAPOLINEA VOLTRI -
STRUTTURE:RELAZIONE DI CALCOLO PENSILINA

COMMESSA	LOTTO	CODIFICA	DOCUMENTO	REV.	FOGLIO
E21D	00 D Z3	RH	FA4000106	C	58 di 90

Stratigrafie

N	Descrizione	falda [m]	Strati
1	Tipo A		0 1 strati: Htot =15

Strati stratigrafia Tipo A (1 strati: Htot =15)

N	Descrizione	Classe	Tipo	Classe 2	Potenza [m]	γ [kN/m ³]	ϕ' [°]	ϕ'_{cv} [°]	Dr [%]	IC	c' [kPa]	c_u [kPa]	v	NSPT	OCR	$\Delta\sigma'_p$ [kPa]	Eed [MPa]	CR	RR	CR/RR	FC [%]
1	omogeneo	limo	fine	argillosa	15	18	25	25	1	0.4	8	100	0.3	30	1		5			8	0

Si riporta il calco del cedimento:

Verifiche Cedimenti Edometrici

Piano	Rettangolo	Fam	Cmb	q	qN	$\sigma'v0$	WTot
k.Wink.				[Pa]	[Pa]	[Pa]	[mm]
N/cm ³	fondazione						
0	Trave						1
sez.0	4	1	77869	68037	9832	8.8945	8.7547
0	Trave						1
sez.1	4	1	77873	68041	9832	8.8951	8.7546
0	Trave						1
sez.2	4	1	77877	68045	9832	8.8955	8.7547
0	Trave						2
sez.0	4	1	77879	68047	9832	8.8959	8.7545
0	Trave						2
sez.1	4	1	77880	68048	9832	8.8963	8.7542
0	Trave						2
sez.2	4	1	77877	68045	9832	8.8955	8.7547
0	Trave						3
sez.0	4	1	77875	68043	9832	8.8953	8.7547
0	Trave						3
sez.1	4	1	77872	68040	9832	8.8949	8.7546
0	Trave						3
sez.2	4	1	77863	68031	9832	8.8937	8.7549
0	Trave						4
sez.0	4	1	82553	72721	9832	9.6572	8.5483
0	Trave						4
sez.1	4	1	82551	72719	9832	9.6574	8.5479
0	Trave						4
sez.2	4	1	82554	72722	9832	9.657	8.5486
0	Trave						5
sez.0	4	1	82554	72722	9832	9.6572	8.5484
0	Trave						5
sez.1	4	1	82554	72722	9832	9.6573	8.5484
0	Trave						5
sez.2	4	1	82555	72723	9832	9.657	8.5486
0	Trave						6
sez.0	4	1	82555	72723	9832	9.6573	8.5485
0	Trave						6
sez.1	4	1	82554	72722	9832	9.6573	8.5484
0	Trave						6
sez.2	4	1	82554	72722	9832	9.657	8.5486
0	Trave						7
sez.0	4	1	88115	78283	9832	10.529	8.3691
0	Trave						7

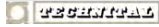

GRUPPO FERROVIE DELLO STATO ITALIANI

**PROGETTAZIONE DEFINITIVA DEL SISTEMA DEGLI ASSI DI FORZA PER IL TRASPORTO PUBBLICO LOCALE (RETE FILOVIARIA E STRUTTURE CONNESSE)****NOME DOCUMENTO**AREA A SERVIZIO DEL CAPOLINEA VOLTRI -
STRUTTURE:RELAZIONE DI CALCOLO PENSILINA

COMMESSA	LOTTO	CODIFICA	DOCUMENTO	REV.	FOGLIO
E21D	00 D Z3	RH	FA4000106	C	59 di 90

sez.1	4	1	88114	78282	9832	10.529	8.3686	
0	Trave							7
sez.2	4	1	88116	78284	9832	10.528	8.3695	
0	Trave							8
sez.0	4	1	88117	78285	9832	10.529	8.3693	
0	Trave							8
sez.1	4	1	88117	78285	9832	10.529	8.3692	
0	Trave							8
sez.2	4	1	88117	78285	9832	10.528	8.3696	
0	Trave							9
sez.0	4	1	88117	78285	9832	10.529	8.3693	
0	Trave							9
sez.1	4	1	88117	78285	9832	10.529	8.3692	
0	Trave							9
sez.2	4	1	88116	78284	9832	10.528	8.3695	
0	Trave							10
sez.0	4	1	97673	87841	9832	11.986	8.1492	
0	Trave							10
sez.1	4	1	97672	87840	9832	11.986	8.1487	
0	Trave							10
sez.2	4	1	97676	87844	9832	11.985	8.1496	
0	Trave							11
sez.0	4	1	97676	87844	9832	11.986	8.1494	
0	Trave							11
sez.1	4	1	97676	87843	9832	11.986	8.1493	
0	Trave							11
sez.2	4	1	97672	87840	9832	11.985	8.1496	
0	Trave							12
sez.0	4	1	97671	87839	9832	11.985	8.1494	
0	Trave							12
sez.1	4	1	97672	87840	9832	11.985	8.1493	
0	Trave							12
sez.2	4	1	97673	87841	9832	11.985	8.1496	
0	Trave							13
sez.0	4	1	118535	108703	9832	15.266	7.7648	
0	Trave							13
sez.1	4	1	118698	108866	9832	15.286	7.7649	
0	Trave							13
sez.2	4	1	118762	108930	9832	15.291	7.767	
0	Trave							14
sez.0	4	1	118745	108913	9832	15.289	7.7666	
0	Trave							14
sez.1	4	1	118714	108882	9832	15.286	7.7663	
0	Trave							14
sez.2	4	1	118670	108838	9832	15.28	7.7666	
0	Trave							15
sez.0	4	1	118343	108511	9832	15.243	7.7638	
0	Trave							15
sez.1	4	1	118393	108561	9832	15.249	7.764	
0	Trave							15
sez.2	4	1	118478	108646	9832	15.258	7.765	
0	Trave							16
sez.0	4	1	140560	130728	9832	18.6	7.5572	
0	Trave							16
sez.1	4	1	141105	131273	9832	18.667	7.5592	
0	Trave							16
sez.2	4	1	140924	131092	9832	18.639	7.5606	
0	Trave							17
sez.0	4	1	140777	130945	9832	18.622	7.5595	
0	Trave							17
sez.1	4	1	140601	130769	9832	18.603	7.558	
0	Trave							17
sez.2	4	1	140405	130573	9832	18.581	7.5564	
0	Trave							18

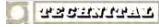

GRUPPO FERROVIE DELLO STATO ITALIANI

**PROGETTAZIONE DEFINITIVA DEL SISTEMA DEGLI ASSI DI FORZA PER IL TRASPORTO PUBBLICO LOCALE (RETE FILOVIARIA E STRUTTURE CONNESSE)****NOME DOCUMENTO**AREA A SERVIZIO DEL CAPOLINEA VOLTRI -
STRUTTURE:RELAZIONE DI CALCOLO PENSILINA

COMMESSA	LOTTO	CODIFICA	DOCUMENTO	REV.	FOGLIO
E21D	00 D Z3	RH	FA4000106	C	60 di 90

sez.0	4	1	139782	129950	9832	18.511	7.5513	
0	Trave							18
sez.1	4	1	139975	130143	9832	18.533	7.5528	
0	Trave							18
sez.2	4	1	140327	130495	9832	18.572	7.556	
0	Trave							19
sez.0	4	1	103601	93769	9832	12.912	8.0234	
0	Trave							19
sez.1	4	1	103603	93771	9832	12.914	8.0227	
0	Trave							19
sez.2	4	1	103606	93774	9832	12.912	8.0239	
0	Trave							20
sez.0	4	1	103605	93773	9832	12.912	8.0237	
0	Trave							20
sez.1	4	1	103602	93770	9832	12.912	8.0235	
0	Trave							20
sez.2	4	1	103594	93762	9832	12.911	8.024	
0	Trave							21
sez.0	4	1	103591	93759	9832	12.911	8.0236	
0	Trave							21
sez.1	4	1	103596	93764	9832	12.912	8.0235	
0	Trave							21
sez.2	4	1	103600	93768	9832	12.911	8.0239	
0	Trave							22
sez.0	4	1	94369	84537	9832	11.485	8.2169	
0	Trave							22
sez.1	4	1	94367	84535	9832	11.485	8.2167	
0	Trave							22
sez.2	4	1	94370	84538	9832	11.484	8.2172	
0	Trave							23
sez.0	4	1	94370	84538	9832	11.485	8.2171	
0	Trave							23
sez.1	4	1	94370	84538	9832	11.485	8.217	
0	Trave							23
sez.2	4	1	94367	84535	9832	11.484	8.2172	
0	Trave							24
sez.0	4	1	94369	84537	9832	11.485	8.2171	
0	Trave							24
sez.1	4	1	94370	84538	9832	11.485	8.217	
0	Trave							24
sez.2	4	1	94370	84538	9832	11.484	8.2172	
0	Trave							25
sez.0	4	1	92268	82436	9832	11.124	8.2943	
0	Trave							25
sez.1	4	1	92270	82438	9832	11.124	8.2943	
0	Trave							25
sez.2	4	1	92270	82438	9832	11.124	8.2944	
0	Trave							26
sez.0	4	1	92266	82434	9832	11.124	8.2943	
0	Trave							26
sez.1	4	1	92263	82431	9832	11.124	8.2942	
0	Trave							26
sez.2	4	1	92267	82435	9832	11.124	8.2944	
0	Trave							27
sez.0	4	1	92270	82438	9832	11.124	8.2944	
0	Trave							27
sez.1	4	1	92269	82437	9832	11.124	8.2943	
0	Trave							27
sez.2	4	1	92267	82435	9832	11.124	8.2944	
0	Trave							28
sez.0	4	1	84838	75006	9832	10.035	8.4543	
0	Trave							28
sez.1	4	1	84841	75009	9832	10.036	8.4539	
0	Trave							28

	PROGETTAZIONE DEFINITIVA DEL SISTEMA DEGLI ASSI DI FORZA PER IL TRASPORTO PUBBLICO LOCALE (RETE FILOVIARIA E STRUTTURE CONNESSE)												
NOME DOCUMENTO AREA A SERVIZIO DEL CAPOLINEA VOLTRI - STRUTTURE:RELAZIONE DI CALCOLO PENSILINA	<table border="1"> <thead> <tr> <th>COMMESSA</th> <th>LOTTO</th> <th>CODIFICA</th> <th>DOCUMENTO</th> <th>REV.</th> <th>FOGLIO</th> </tr> </thead> <tbody> <tr> <td>E21D</td> <td>00 D Z3</td> <td>RH</td> <td>FA4000106</td> <td>C</td> <td>61 di 90</td> </tr> </tbody> </table>	COMMESSA	LOTTO	CODIFICA	DOCUMENTO	REV.	FOGLIO	E21D	00 D Z3	RH	FA4000106	C	61 di 90
COMMESSA	LOTTO	CODIFICA	DOCUMENTO	REV.	FOGLIO								
E21D	00 D Z3	RH	FA4000106	C	61 di 90								

sez.2	4	1	84835	75003	9832	10.034	8.4547	
0	Trave							29
sez.0	4	1	84832	75000	9832	10.034	8.4545	
0	Trave							29
sez.1	4	1	84826	74994	9832	10.033	8.4544	
0	Trave							29
sez.2	4	1	84811	74979	9832	10.031	8.4548	
0	Trave							30
sez.0	4	1	84820	74988	9832	10.033	8.4545	
0	Trave							30
sez.1	4	1	84828	74996	9832	10.034	8.4544	
0	Trave							30
sez.2	4	1	84835	75003	9832	10.034	8.4547	

Nella tabella precedente si riporta il carico agente su ciascuna trave, il relativo cedimento calcolato con anche il valore di rigidezza della molla. Tali valori di rigidezza sono assegnati alle travi di fondazione:

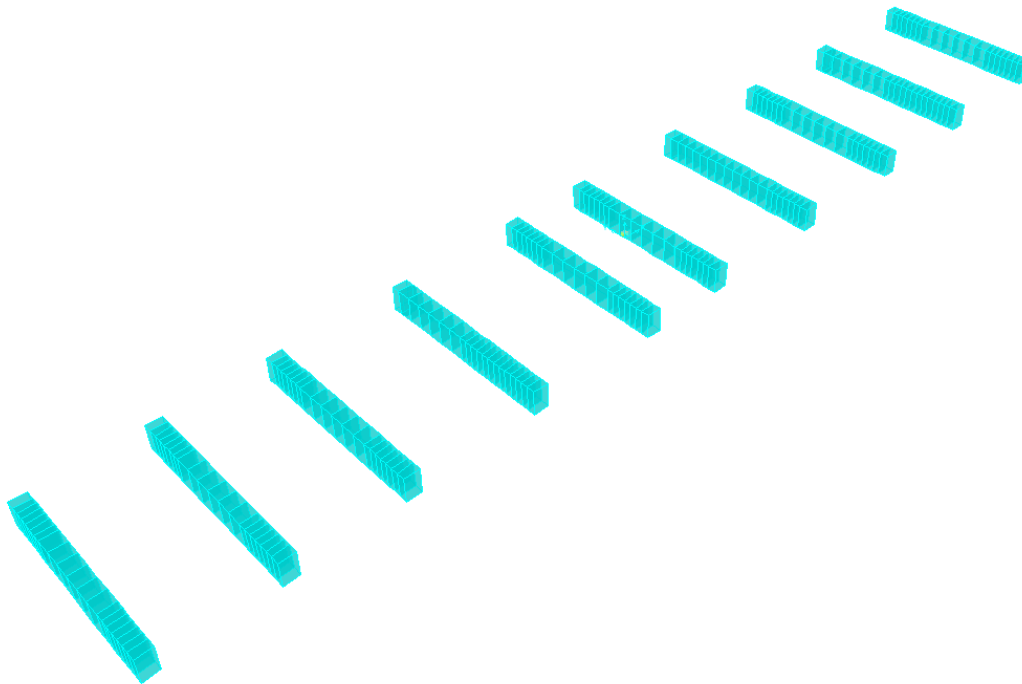

La costante di Winkler mediata tra tutte le travi è circa la seguente:

$$K_W = \frac{\Delta q_{slu}}{W} = 0.8 \left[\frac{\text{kg}}{\text{cm}^3} \right]$$

	PROGETTAZIONE DEFINITIVA DEL SISTEMA DEGLI ASSI DI FORZA PER IL TRASPORTO PUBBLICO LOCALE (RETE FILOVIARIA E STRUTTURE CONNESSE)												
NOME DOCUMENTO AREA A SERVIZIO DEL CAPOLINEA VOLTRI - STRUTTURE:RELAZIONE DI CALCOLO PENSILINA	<table border="1" style="width: 100%; border-collapse: collapse;"> <tr> <td style="width: 12.5%;">COMMESSA</td> <td style="width: 12.5%;">LOTTO</td> <td style="width: 12.5%;">CODIFICA</td> <td style="width: 12.5%;">DOCUMENTO</td> <td style="width: 12.5%;">REV.</td> <td style="width: 12.5%;">FOGLIO</td> </tr> <tr> <td style="text-align: center;">E21D</td> <td style="text-align: center;">00 D Z3</td> <td style="text-align: center;">RH</td> <td style="text-align: center;">FA4000106</td> <td style="text-align: center;">C</td> <td style="text-align: center;">62 di 90</td> </tr> </table>	COMMESSA	LOTTO	CODIFICA	DOCUMENTO	REV.	FOGLIO	E21D	00 D Z3	RH	FA4000106	C	62 di 90
COMMESSA	LOTTO	CODIFICA	DOCUMENTO	REV.	FOGLIO								
E21D	00 D Z3	RH	FA4000106	C	62 di 90								

11.3 Confronto tra modello con fondazione rigida e flessibile

Al presente punto si riporta il confronto tra il modello con fondazione rigida (vincoli di incastro perfetto) con cui si sono valutate le sollecitazioni sulla struttura in elevazione ed il modello con fondazione flessibile (vincoli con molle) con cui si verifica la struttura di fondazione. Prima di procedere in questo modo la NTC del 2018 richiede al punto 7.2.6 punto b) che la risultante di taglio alla base e di sforzo normale calcolata con la fondazione flessibile deve essere almeno pari al 70% della risultante di taglio alla base e sforzo normale calcolati con modello di calcolo con fondazione rigida e spettro di risposta con suolo di tipo A. Si dimostra nel seguito il rispetto di tale disuguaglianza:

Fondazione rigida:

Nel caso in esame i valori di taglio alla base e sforzo normale calcolati allo SLV con modello con fondazione rigida sono i seguenti:

TABLE: Base Reactions					
OutputCase	CaseType	StepType	GlobalFX	GlobalFY	GlobalFZ
Text	Text	Text	Tonf	Tonf	Tonf
SISMA X	Combination	Max	1.6648	-2.3568	451.0654
SISMA X	Combination	Min	-8.0242	-3.9764	450.8853
SISMA Y	Combination	Max	-1.7264	-0.4672	451.0023
SISMA Y	Combination	Min	-4.633	-5.866	450.9483

Le risultanti:

$$T_{\text{base,comb.SLV-X,rigida}} = \sqrt{F_X^2 + F_Y^2} = 8.95 \text{ [ton]}$$

$$T_{\text{base,comb.SLV-Y,rigida}} = \sqrt{F_X^2 + F_Y^2} = 7.48 \text{ [ton]}$$

$$N_{\text{comb.SLV,rigida}} = 451 \text{ [ton]}$$

	PROGETTAZIONE DEFINITIVA DEL SISTEMA DEGLI ASSI DI FORZA PER IL TRASPORTO PUBBLICO LOCALE (RETE FILOVIARIA E STRUTTURE CONNESSE)												
NOME DOCUMENTO AREA A SERVIZIO DEL CAPOLINEA VOLTRI - STRUTTURE:RELAZIONE DI CALCOLO PENSILINA	<table border="1"> <tr> <td>COMMESSA</td> <td>LOTTO</td> <td>CODIFICA</td> <td>DOCUMENTO</td> <td>REV.</td> <td>FOGLIO</td> </tr> <tr> <td>E21D</td> <td>00 D Z3</td> <td>RH</td> <td>FA4000106</td> <td>C</td> <td>63 di 90</td> </tr> </table>	COMMESSA	LOTTO	CODIFICA	DOCUMENTO	REV.	FOGLIO	E21D	00 D Z3	RH	FA4000106	C	63 di 90
COMMESSA	LOTTO	CODIFICA	DOCUMENTO	REV.	FOGLIO								
E21D	00 D Z3	RH	FA4000106	C	63 di 90								

Fondazione flessibile:

Nel caso in esame i valori di taglio alla base e sforzo normale calcolati allo SLV con modello con fondazione flessibile sono i seguenti:

TABLE: Base Reactions					
OutputCase	CaseType	StepType	GlobalFX	GlobalFY	GlobalFZ
Text	Text	Text	Tonf	Tonf	Tonf
SISMA X	Combination	Max	6.2021	-0.7314	451.1096
SISMA X	Combination	Min	-12.5615	-5.6018	450.8411
SISMA Y	Combination	Max	-0.0019	4.364	451.09
SISMA Y	Combination	Min	-6.3575	-10.6972	450.8607

Le risultanti:

$$T_{\text{base,comb.SLV-X,flessibile}} = \sqrt{F_X^2 + F_Y^2} = 13.75 \text{ [ton]}$$

$$T_{\text{base,comb.SLV-Y,flessibile}} = \sqrt{F_X^2 + F_Y^2} = 12.44 \text{ [ton]}$$

$$N_{\text{comb.SLV,flessibile}} = 451 \text{ [ton]}$$

Il limite posto da NTC del 2018 posto pari al 70% delle risultanti di taglio alla base e sforzo normale è rispettato in quanto le sollecitazioni ottenute con la fondazione flessibile sono superiori a quelle ottenute con fondazione rigida e spettro di risposta con terreno di tipo A.

	PROGETTAZIONE DEFINITIVA DEL SISTEMA DEGLI ASSI DI FORZA PER IL TRASPORTO PUBBLICO LOCALE (RETE FILOVIARIA E STRUTTURE CONNESSE)												
NOME DOCUMENTO AREA A SERVIZIO DEL CAPOLINEA VOLTRI - STRUTTURE:RELAZIONE DI CALCOLO PENSILINA	<table border="1" style="width: 100%; border-collapse: collapse;"> <thead> <tr> <th style="text-align: center;">COMMESSA</th> <th style="text-align: center;">LOTTO</th> <th style="text-align: center;">CODIFICA</th> <th style="text-align: center;">DOCUMENTO</th> <th style="text-align: center;">REV.</th> <th style="text-align: center;">FOGLIO</th> </tr> </thead> <tbody> <tr> <td style="text-align: center;">E21D</td> <td style="text-align: center;">00 D Z3</td> <td style="text-align: center;">RH</td> <td style="text-align: center;">FA4000106</td> <td style="text-align: center;">C</td> <td style="text-align: center;">64 di 90</td> </tr> </tbody> </table>	COMMESSA	LOTTO	CODIFICA	DOCUMENTO	REV.	FOGLIO	E21D	00 D Z3	RH	FA4000106	C	64 di 90
COMMESSA	LOTTO	CODIFICA	DOCUMENTO	REV.	FOGLIO								
E21D	00 D Z3	RH	FA4000106	C	64 di 90								

11.4 VERIFICHE DI RESISTENZA

Nel presente capitolo si riportano le verifiche strutturali e geotecniche richieste da NTC del 2018.

11.4.1 Verifiche di Resistenza Geotecnica (A1+M1+R3)

Le verifiche geotecniche consistono in:

- Verifica capacità portante della fondazione
- Verifica a scorrimento
- Verifica dei cedimenti (metodo edometrico).

11.4.1.1 Verifica di Portanza della fondazione

Il calcolo della portanza viene condotta a lungo termine in condizioni drenate per quanto riguarda la combinazione allo stato limite ultimo e nel breve termine in condizioni non drenate per la combinazione sismica allo stato limite di salvaguardia della vita. . Le sollecitazioni massime ottenute sulla fondazione sono calcolate allo stato limite ultimo e di salvaguardia della vita.

- SLU
- SLV

11.4.1.1.1 Verifica di Portanza della fondazione allo SLU

La resistenza di progetto R_d , cioè in questo caso la tensione massima sopportabile dal terreno è calcolata:

$$R_d = \frac{q_{lim}}{FS}$$

Si procede al calcolo della portanza in condizioni drenate. La rottura di un terreno argilloso limoso viene determinata con il seguente cuneo di rottura:

Il q_{lim} cioè la capacità portante del terreno dove poggia la fondazione è valutato mediante la formula di Brinch-Hansen:

	PROGETTAZIONE DEFINITIVA DEL SISTEMA DEGLI ASSI DI FORZA PER IL TRASPORTO PUBBLICO LOCALE (RETE FILOVIARIA E STRUTTURE CONNESSE)												
NOME DOCUMENTO AREA A SERVIZIO DEL CAPOLINEA VOLTRI - STRUTTURE:RELAZIONE DI CALCOLO PENSILINA	<table border="1"> <thead> <tr> <th>COMMESSA</th> <th>LOTTO</th> <th>CODIFICA</th> <th>DOCUMENTO</th> <th>REV.</th> <th>FOGLIO</th> </tr> </thead> <tbody> <tr> <td>E21D</td> <td>00 D Z3</td> <td>RH</td> <td>FA4000106</td> <td>C</td> <td>65 di 90</td> </tr> </tbody> </table>	COMMESSA	LOTTO	CODIFICA	DOCUMENTO	REV.	FOGLIO	E21D	00 D Z3	RH	FA4000106	C	65 di 90
COMMESSA	LOTTO	CODIFICA	DOCUMENTO	REV.	FOGLIO								
E21D	00 D Z3	RH	FA4000106	C	65 di 90								

$$q_{lim} = \frac{1}{2} \cdot \gamma' \cdot B \cdot N_{\gamma} \cdot (s_{\gamma} \cdot i_{\gamma} \cdot b_{\gamma}) + c' \cdot N_c \cdot (s_c \cdot d_c \cdot i_c \cdot b_c) + \sigma'_v \cdot N_q \cdot (s_q \cdot d_q \cdot i_q \cdot b_q)$$

Il terreno di posa della fondazione ha le seguenti caratteristiche meccaniche:

- Base della fondazione $B = 0.60 \text{ m}$
- peso dell'unità di volume $\gamma = 20 \text{ kN/m}^3$
- angolo di attrito interno $\varphi = 25^\circ$
- coesione efficace $c'=0.08 \text{ t/mq}$

Il piano di posa della fondazione si trova ad una distanza dal piano campagna pari ad:

$$h = 1.4 \text{ m}$$

inoltre esso non risulta essere inclinato quindi i fattori di forma b espressi in Brinch-Hansen vengono annullati:

$$b_c = b_q = 1$$

Anche il carico agente sulla fondazione non risulta essere, inclinato pertanto:

$$i_{\gamma} = i_c = i_q = 1$$

La fondazione ha i seguenti fattori di forma:

$$s_{\gamma} = 1.07$$

$$s_{\gamma} = s_q = 1.01$$

$$s_c = 1 + 0.2 \cdot K_p \cdot \left(\frac{B}{L}\right) = 1.30$$

	PROGETTAZIONE DEFINITIVA DEL SISTEMA DEGLI ASSI DI FORZA PER IL TRASPORTO PUBBLICO LOCALE (RETE FILOVIARIA E STRUTTURE CONNESSE)												
NOME DOCUMENTO AREA A SERVIZIO DEL CAPOLINEA VOLTRI - STRUTTURE: RELAZIONE DI CALCOLO PENSILINA	<table border="1" style="width: 100%; border-collapse: collapse;"> <tr> <td style="text-align: center;">COMMESSA</td> <td style="text-align: center;">LOTTO</td> <td style="text-align: center;">CODIFICA</td> <td style="text-align: center;">DOCUMENTO</td> <td style="text-align: center;">REV.</td> <td style="text-align: center;">FOGLIO</td> </tr> <tr> <td style="text-align: center;">E21D</td> <td style="text-align: center;">00 D Z3</td> <td style="text-align: center;">RH</td> <td style="text-align: center;">FA4000106</td> <td style="text-align: center;">C</td> <td style="text-align: center;">66 di 90</td> </tr> </table>	COMMESSA	LOTTO	CODIFICA	DOCUMENTO	REV.	FOGLIO	E21D	00 D Z3	RH	FA4000106	C	66 di 90
COMMESSA	LOTTO	CODIFICA	DOCUMENTO	REV.	FOGLIO								
E21D	00 D Z3	RH	FA4000106	C	66 di 90								

I fattori di approfondimento sono:

$$d_q = 1 + 2 \cdot \frac{d}{B} \cdot \tan(\varphi) \cdot (1 - \sin \varphi)^2 = 1.37$$

$$d_c = 1 + 0.2 \cdot \sqrt{K_p} \cdot \frac{D}{B} = 1.73$$

I coefficienti di capacità portante impiegati (Vesic) sono:

$$N_q = \frac{1 + \sin \varphi}{1 - \sin \varphi} \cdot e^{\pi \cdot \tan \varphi} = 10.65$$

$$N_\gamma = 2 \cdot (N_q + 1) \cdot \tan \varphi = 10.87$$

$$N_c = 20.70$$

Di conseguenza la capacità portante della fondazione risulta essere la seguente:

$$q_{lim} = \frac{1}{2} \cdot \gamma' \cdot B \cdot N_\gamma \cdot (s_\gamma \cdot i_\gamma \cdot b_\gamma) + c' \cdot N_c \cdot (s_c \cdot d_c \cdot i_c \cdot b_c) + \sigma'_v \cdot N_q \cdot (s_q \cdot d_q \cdot i_q \cdot b_q) =$$

$$q_{lim} = 0.54 [MPa]$$

Considerando un fattore di sicurezza pari ad:

<i>Tabella 6.4.1 – Coefficienti parziali γ_R per le verifiche agli stati limite ultimi di fondazioni superficiali</i>			
VERIFICA	COEFFICIENTE PARZIALE (R1)	COEFFICIENTE PARZIALE (R2)	COEFFICIENTE PARZIALE (R3)
Capacità portante	$\gamma_R = 1,0$	$\gamma_R = 1,8$	$\gamma_R = 2,3$
Scorrimento	$\gamma_R = 1,0$	$\gamma_R = 1,1$	$\gamma_R = 1,1$

$$FS = 2.3$$

	PROGETTAZIONE DEFINITIVA DEL SISTEMA DEGLI ASSI DI FORZA PER IL TRASPORTO PUBBLICO LOCALE (RETE FILOVIARIA E STRUTTURE CONNESSE)												
NOME DOCUMENTO AREA A SERVIZIO DEL CAPOLINEA VOLTRI - STRUTTURE:RELAZIONE DI CALCOLO PENSILINA	<table border="1" style="width: 100%; border-collapse: collapse;"> <thead> <tr> <th style="text-align: center;">COMMESSA</th> <th style="text-align: center;">LOTTO</th> <th style="text-align: center;">CODIFICA</th> <th style="text-align: center;">DOCUMENTO</th> <th style="text-align: center;">REV.</th> <th style="text-align: center;">FOGLIO</th> </tr> </thead> <tbody> <tr> <td style="text-align: center;">E21D</td> <td style="text-align: center;">00 D Z3</td> <td style="text-align: center;">RH</td> <td style="text-align: center;">FA4000106</td> <td style="text-align: center;">C</td> <td style="text-align: center;">67 di 90</td> </tr> </tbody> </table>	COMMESSA	LOTTO	CODIFICA	DOCUMENTO	REV.	FOGLIO	E21D	00 D Z3	RH	FA4000106	C	67 di 90
COMMESSA	LOTTO	CODIFICA	DOCUMENTO	REV.	FOGLIO								
E21D	00 D Z3	RH	FA4000106	C	67 di 90								

La capacità portante di progetto della fondazione è:

$$R_d = \frac{q_{lim}}{FS} = 0.23 [MPa]$$

La tensione massima agente sul terreno con costante di Winkler pari a 0.8 kg/cm³:

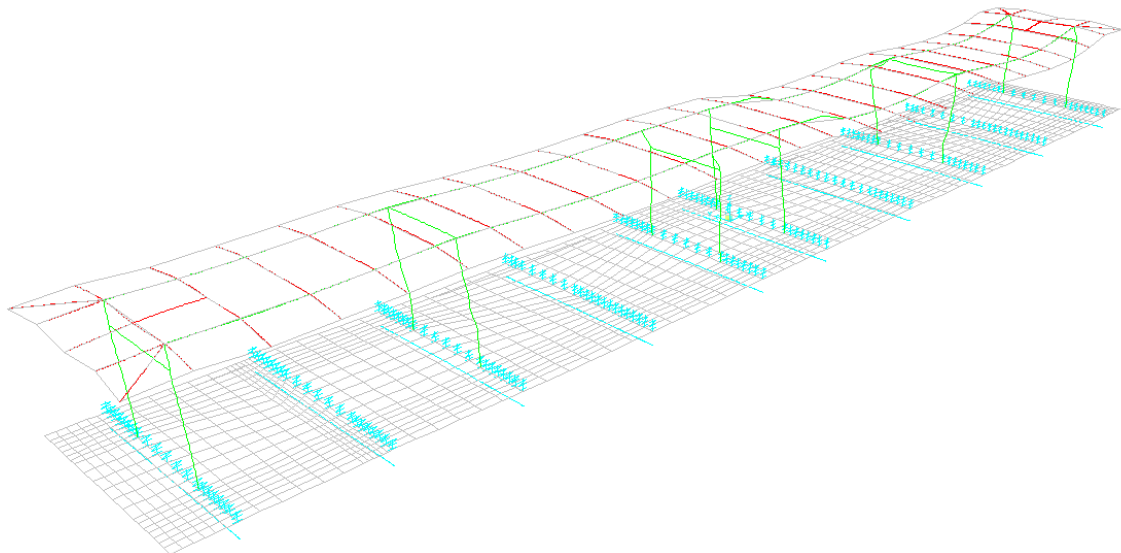

NOME DOCUMENTO

 AREA A SERVIZIO DEL CAPOLINEA VOLTRI -
 STRUTTURE: RELAZIONE DI CALCOLO PENSILINA

COMMESSA	LOTTO	CODIFICA	DOCUMENTO	REV.	FOGLIO
E21D	00 D Z3	RH	FA4000106	C	68 di 90

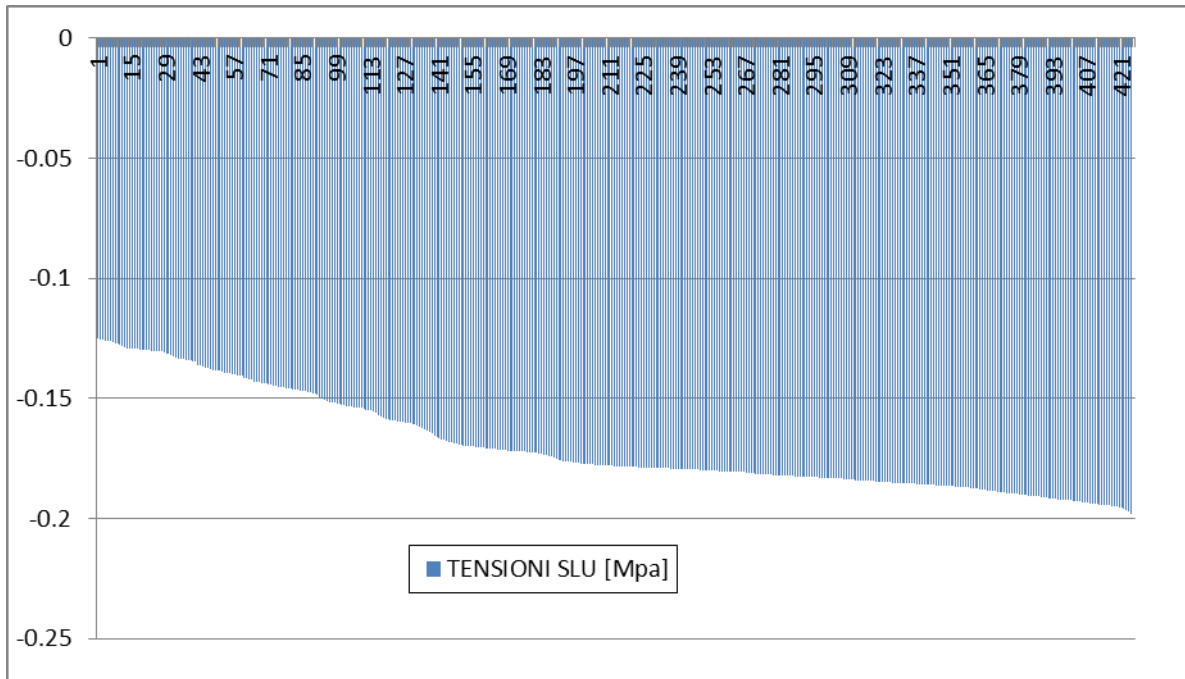

$$\sigma_i = 0.20 [MPa]$$

La verifica a capacità portante risulta quindi soddisfatta:

$$E_d = 0.20 [MPa] \leq R_d = 0.23 [MPa]$$

OK, Verificato !

	PROGETTAZIONE DEFINITIVA DEL SISTEMA DEGLI ASSI DI FORZA PER IL TRASPORTO PUBBLICO LOCALE (RETE FILOVIARIA E STRUTTURE CONNESSE)												
NOME DOCUMENTO AREA A SERVIZIO DEL CAPOLINEA VOLTRI - STRUTTURE: RELAZIONE DI CALCOLO PENSILINA	<table border="1"> <thead> <tr> <th>COMMESSA</th> <th>LOTTO</th> <th>CODIFICA</th> <th>DOCUMENTO</th> <th>REV.</th> <th>FOGLIO</th> </tr> </thead> <tbody> <tr> <td>E21D</td> <td>00 D Z3</td> <td>RH</td> <td>FA4000106</td> <td>C</td> <td>69 di 90</td> </tr> </tbody> </table>	COMMESSA	LOTTO	CODIFICA	DOCUMENTO	REV.	FOGLIO	E21D	00 D Z3	RH	FA4000106	C	69 di 90
COMMESSA	LOTTO	CODIFICA	DOCUMENTO	REV.	FOGLIO								
E21D	00 D Z3	RH	FA4000106	C	69 di 90								

11.4.1.1.2 Verifica di Portanza della fondazione allo SLV

La resistenza di progetto R_d , cioè in questo caso la tensione massima sopportabile dal terreno è calcolata:

$$R_d = \frac{q_{lim}}{FS}$$

Si procede al calcolo della portanza in condizioni non drenate. In questo caso le sovrappressioni interstiziali non sono dissipate ($\Delta u \neq 0$), pertanto la verifica viene condotta in termini di tensioni e parametri meccanici totali. La rottura di un terreno argilloso limoso viene determinata con il seguente cuneo di rottura:

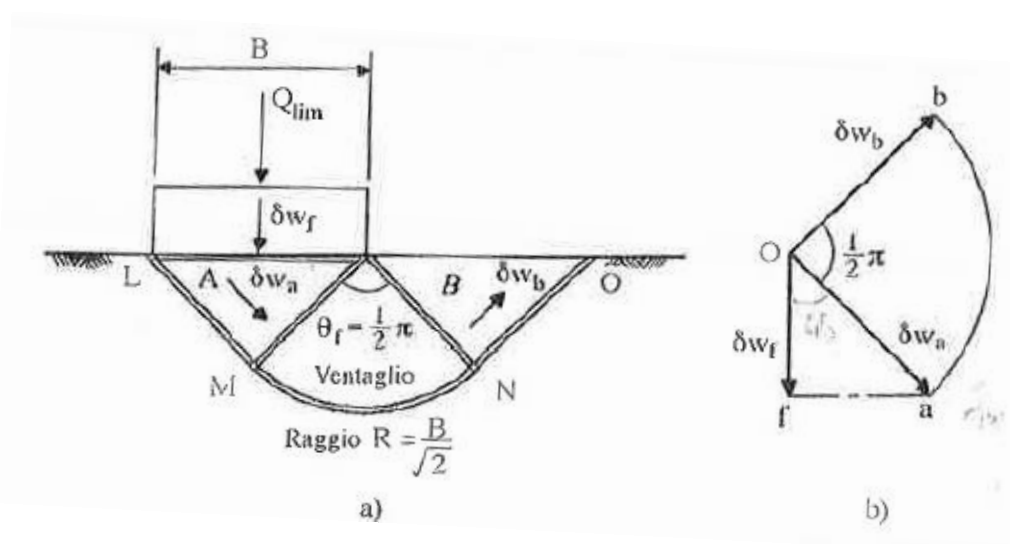

Con tale meccanismo di rottura il carico limite della fondazione è il seguente:

$$q_{lim} = \frac{Q_{lim}}{B} = (2 + \pi) \cdot c_{ud} + \gamma_{sat} \cdot h$$

Con l'approccio numero uno si devono dividere le resistenze caratteristiche geotecniche per i coefficienti parziali dati da NTC del 2018 al punto 6.2.4.1.2:

	PROGETTAZIONE DEFINITIVA DEL SISTEMA DEGLI ASSI DI FORZA PER IL TRASPORTO PUBBLICO LOCALE (RETE FILOVIARIA E STRUTTURE CONNESSE)												
NOME DOCUMENTO AREA A SERVIZIO DEL CAPOLINEA VOLTRI - STRUTTURE: RELAZIONE DI CALCOLO PENSILINA	<table border="1" style="width: 100%; border-collapse: collapse;"> <tr> <td style="text-align: center;">COMMESSA</td> <td style="text-align: center;">LOTTO</td> <td style="text-align: center;">CODIFICA</td> <td style="text-align: center;">DOCUMENTO</td> <td style="text-align: center;">REV.</td> <td style="text-align: center;">FOGLIO</td> </tr> <tr> <td style="text-align: center;">E21D</td> <td style="text-align: center;">00 D Z3</td> <td style="text-align: center;">RH</td> <td style="text-align: center;">FA4000106</td> <td style="text-align: center;">C</td> <td style="text-align: center;">70 di 90</td> </tr> </table>	COMMESSA	LOTTO	CODIFICA	DOCUMENTO	REV.	FOGLIO	E21D	00 D Z3	RH	FA4000106	C	70 di 90
COMMESSA	LOTTO	CODIFICA	DOCUMENTO	REV.	FOGLIO								
E21D	00 D Z3	RH	FA4000106	C	70 di 90								

Tabella 6.2.II – Coefficienti parziali per i parametri geotecnici del terreno

PARAMETRO	GRANDEZZA ALLA QUALE APPLICARE IL COEFFICIENTE PARZIALE	COEFFICIENTE PARZIALE	(M1)	(M2)
<i>Tangente dell'angolo di resistenza al taglio</i>	$\tan \phi'_k$	$\gamma_{\phi'}$	1,0	1,25
<i>Coesione efficace</i>	c'_k	$\gamma_{c'}$	1,0	1,25
<i>Resistenza non drenata</i>	c_{uk}	γ_{cu}	1,0	1,4
<i>Peso dell'unità di volume</i>	γ	γ_{γ}	1,0	1,0

Quindi:

$$c_{ud} = \frac{0.10}{1} = 0.10 \text{ MPa}$$

Il carico limite diviene:

$$q_{lim} = \frac{Q_{lim}}{B} = (2 + \pi) \cdot c_{ud} + \gamma_{sat} \cdot h = 0.514 + 0.0216 = 0.54 \text{ [MPa]}$$

Tale valore deve essere ridotto per il fattore di sicurezza FS posto pari ad:

VERIFICA	COEFFICIENTE PARZIALE (R1)	COEFFICIENTE PARZIALE (R2)	COEFFICIENTE PARZIALE (R3)
Capacità portante	$\gamma_R = 1,0$	$\gamma_R = 1,8$	$\gamma_R = 2,3$
Scorrimento	$\gamma_R = 1,0$	$\gamma_R = 1,1$	$\gamma_R = 1,1$

$$FS = 2.3$$

La capacità portante di progetto della fondazione è:

$$R_d = \frac{q_{lim}}{FS} = 0.23 \text{ [MPa]}$$

NOME DOCUMENTO

AREA A SERVIZIO DEL CAPOLINEA VOLTRI -
STRUTTURE:RELAZIONE DI CALCOLO PENSILINA

COMMESSA	LOTTO	CODIFICA	DOCUMENTO	REV.	FOGLIO
E21D	00 D Z3	RH	FA4000106	C	71 di 90

La tensione massima agente sul terreno con costante di Winkler pari a 0.8 kg/cm³:

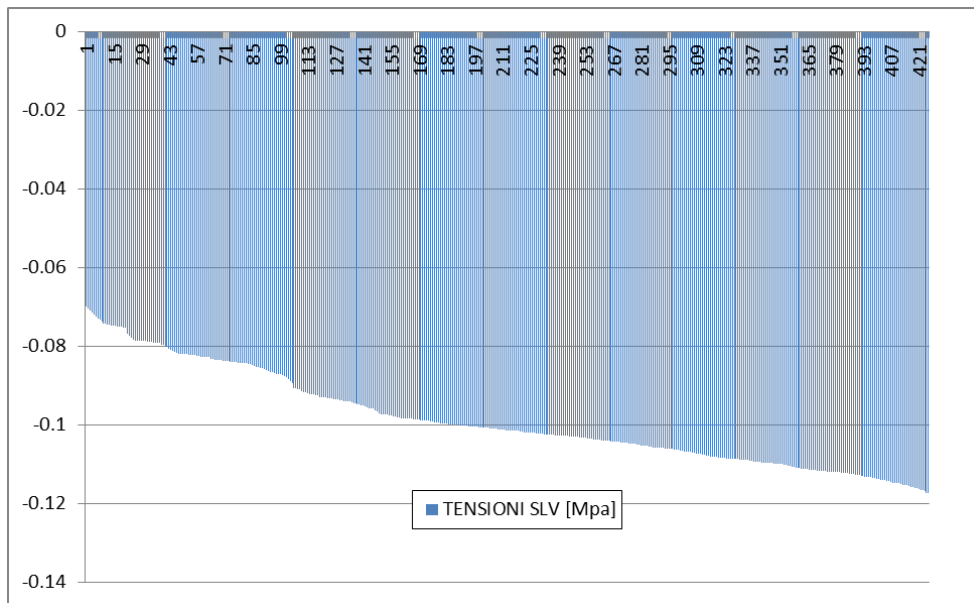
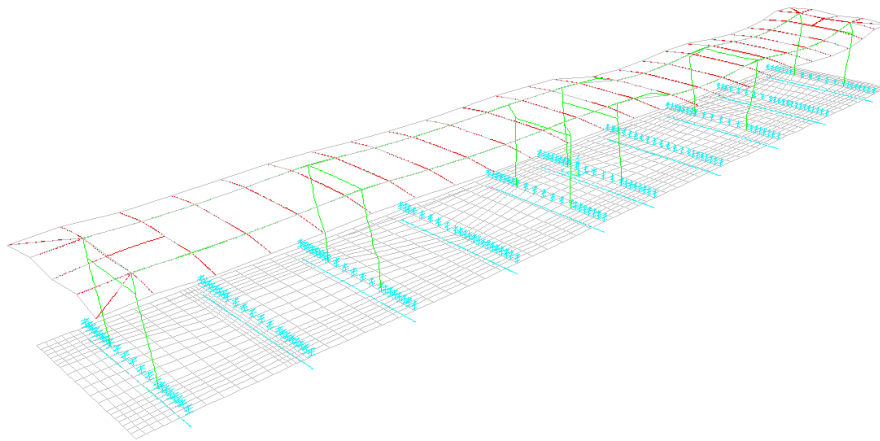

$$\sigma_t = 0.11 [MPa]$$

La verifica a capacità portante risulta quindi soddisfatta:

$$E_d = 0.11 [MPa] \leq R_d = 0.23 [MPa]$$

[OK, Verificato]

	PROGETTAZIONE DEFINITIVA DEL SISTEMA DEGLI ASSI DI FORZA PER IL TRASPORTO PUBBLICO LOCALE (RETE FILOVIARIA E STRUTTURE CONNESSE)												
NOME DOCUMENTO AREA A SERVIZIO DEL CAPOLINEA VOLTRI - STRUTTURE:RELAZIONE DI CALCOLO PENSILINA	<table border="1" style="width: 100%; border-collapse: collapse;"> <tr> <td style="text-align: center;">COMMESSA</td> <td style="text-align: center;">LOTTO</td> <td style="text-align: center;">CODIFICA</td> <td style="text-align: center;">DOCUMENTO</td> <td style="text-align: center;">REV.</td> <td style="text-align: center;">FOGLIO</td> </tr> <tr> <td style="text-align: center;">E21D</td> <td style="text-align: center;">00 D Z3</td> <td style="text-align: center;">RH</td> <td style="text-align: center;">FA4000106</td> <td style="text-align: center;">C</td> <td style="text-align: center;">72 di 90</td> </tr> </table>	COMMESSA	LOTTO	CODIFICA	DOCUMENTO	REV.	FOGLIO	E21D	00 D Z3	RH	FA4000106	C	72 di 90
COMMESSA	LOTTO	CODIFICA	DOCUMENTO	REV.	FOGLIO								
E21D	00 D Z3	RH	FA4000106	C	72 di 90								

11.4.1.1.3 Verifica a Scorrimento allo SLV

La resistenza di progetto R_d , cioè in questo caso la capacità a scorrimento è calcolata con la sottostante espressione:

$$R_d = \frac{A \cdot C_u}{\gamma_R}$$

In cui:

- A è l'area della fondazione
- C_u è la resistenza a taglio non drenata
- γ_R è il coefficiente di sicurezza pari a 1.1

Allo stato limite di salvaguardia della vita si ha in fondazione il seguente carico verticale e taglio alla base:

TABLE: Base Reactions					
OutputCase	CaseType	StepType	GlobalFX	GlobalFY	GlobalFZ
Text	Text	Text	Tonf	Tonf	Tonf
SISMA X	Combination	Max	6.2021	-0.7314	451.1096
SISMA X	Combination	Min	-12.5615	-5.6018	450.8411
SISMA Y	Combination	Max	-0.0019	4.364	451.09
SISMA Y	Combination	Min	-6.3575	-10.6972	450.8607

Le risultanti:

$$T_{\text{base,comb.SLV-X,flessibile}} = \sqrt{F_X^2 + F_Y^2} = 13.75 \text{ [ton]}$$

$$T_{\text{base,comb.SLV-Y,flessibile}} = \sqrt{F_X^2 + F_Y^2} = 12.44 \text{ [ton]}$$

La capacità a scorrimento risulta essere:

$$R_d = \frac{A \cdot C_u}{\gamma_R} = \frac{(0.6 \cdot 7.5 \cdot 10) \cdot 10}{1.1} = 409 \text{ [ton]}$$

La verifica a scorrimento è soddisfatta:

$$F_{h,SLV} = 13.75 \text{ [ton]} \leq R_d = 409 \text{ [ton]}$$

[OK, Verificato]

	PROGETTAZIONE DEFINITIVA DEL SISTEMA DEGLI ASSI DI FORZA PER IL TRASPORTO PUBBLICO LOCALE (RETE FILOVIARIA E STRUTTURE CONNESSE)												
NOME DOCUMENTO AREA A SERVIZIO DEL CAPOLINEA VOLTRI - STRUTTURE: RELAZIONE DI CALCOLO PENSILINA	<table border="1"> <tr> <td>COMMESSA</td> <td>LOTTO</td> <td>CODIFICA</td> <td>DOCUMENTO</td> <td>REV.</td> <td>FOGLIO</td> </tr> <tr> <td>E21D</td> <td>00 D Z3</td> <td>RH</td> <td>FA4000106</td> <td>C</td> <td>73 di 90</td> </tr> </table>	COMMESSA	LOTTO	CODIFICA	DOCUMENTO	REV.	FOGLIO	E21D	00 D Z3	RH	FA4000106	C	73 di 90
COMMESSA	LOTTO	CODIFICA	DOCUMENTO	REV.	FOGLIO								
E21D	00 D Z3	RH	FA4000106	C	73 di 90								

11.4.1.2 Verifica dei cedimenti allo SLE

In questo punto si riporta il calcolo dei cedimenti allo stato limite di esercizio. Il limite di cedimento è assunto pari ad (vedi autori Lancellotta, Viggiani):

$$w_{lim} = 50 \text{ [mm]}$$

Allo stato limite di esercizio sulla fondazione è presente un carico concentrato pari ad:

TABLE: Base Reactions						
OutputCase	CaseType	GlobalFX	GlobalFY	GlobalFZ	GlobalMX	GlobalMY
Text	Text	Tonf	Tonf	Tonf	Tonf-m	Tonf-m
Comb.6 - SLE man	Combination	-2.106E-12	5.132E-13	537.839	47.08921	-135.95817

$$Q_{sle} = 538 \text{ [ton]}$$

$$M_{x,sle} = 47 \text{ [tonm]}$$

$$M_{y,sle} = 136 \text{ [tonm]}$$

Stratigrafie

N	Descrizione	falda [m]	Strati
1	Tipo A		0 1 strati: Htot =15

Strati stratigrafia Tipo A (1 strati: Htot =15)

N	Descrizione	Classe	Tipo	Classe 2	Potenza [m]	γ [kN/m ³]	ϕ' [°]	ϕ'_{cv} [°]	Dr [%]	IC	c' [kPa]	c_u [kPa]	v	NSPT	OCR	$\Delta\sigma'_p$ [kPa]	Eed [MPa]	CR	RR	CR/RR	FC [%]
1	omogeneo	limo	fine	argillosa	15	18	25	25	1	0.4	8	100	0.3	30	1		5			8	0

Si riporta il calco del cedimento:

Verifiche Cedimenti Edometrici

Piano	Rettagolo	Fam	Cmb	q	qN	σ'_{v0}	WTot
k.Wink.				[Pa]	[Pa]	[Pa]	[mm]
0	Trave						1
sez.0	4	1	91332	81500	9832	11.016	8.2906

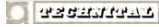

GRUPPO FERROVIE DELLO STATO ITALIANI

**PROGETTAZIONE DEFINITIVA DEL SISTEMA DEGLI ASSI DI FORZA PER IL TRASPORTO PUBBLICO LOCALE (RETE FILOVIARIA E STRUTTURE CONNESSE)****NOME DOCUMENTO**AREA A SERVIZIO DEL CAPOLINEA VOLTRI -
STRUTTURE:RELAZIONE DI CALCOLO PENSILINA

COMMESSA	LOTTO	CODIFICA	DOCUMENTO	REV.	FOGLIO
E21D	00 D Z3	RH	FA4000106	C	74 di 90

0	Trave							1
sez.1	4	1	91338	81506	9832	11.017	8.2906	1
0	Trave							1
sez.2	4	1	91343	81511	9832	11.018	8.2907	2
0	Trave							2
sez.0	4	1	91345	81513	9832	11.018	8.2905	2
0	Trave							2
sez.1	4	1	91346	81514	9832	11.019	8.2903	2
0	Trave							2
sez.2	4	1	91343	81511	9832	11.018	8.2907	3
0	Trave							3
sez.0	4	1	91340	81508	9832	11.017	8.2906	3
0	Trave							3
sez.1	4	1	91336	81504	9832	11.017	8.2906	3
0	Trave							3
sez.2	4	1	91325	81493	9832	11.015	8.2907	4
0	Trave							4
sez.0	4	1	97138	87306	9832	11.923	8.1468	4
0	Trave							4
sez.1	4	1	97136	87304	9832	11.924	8.1464	4
0	Trave							4
sez.2	4	1	97138	87306	9832	11.923	8.147	5
0	Trave							5
sez.0	4	1	97139	87307	9832	11.923	8.1469	5
0	Trave							5
sez.1	4	1	97140	87308	9832	11.924	8.1469	5
0	Trave							5
sez.2	4	1	97140	87308	9832	11.923	8.1471	6
0	Trave							6
sez.0	4	1	97140	87308	9832	11.924	8.1469	6
0	Trave							6
sez.1	4	1	97139	87307	9832	11.924	8.1468	6
0	Trave							6
sez.2	4	1	97138	87306	9832	11.923	8.147	7
0	Trave							7
sez.0	4	1	103865	94033	9832	12.942	8.0253	7
0	Trave							7
sez.1	4	1	103863	94031	9832	12.943	8.0249	7
0	Trave							7
sez.2	4	1	103867	94035	9832	12.942	8.0257	8
0	Trave							8
sez.0	4	1	103867	94035	9832	12.942	8.0255	8
0	Trave							8
sez.1	4	1	103868	94036	9832	12.942	8.0254	8
0	Trave							8
sez.2	4	1	103867	94035	9832	12.942	8.0258	9
0	Trave							9
sez.0	4	1	103868	94036	9832	12.942	8.0255	9
0	Trave							9
sez.1	4	1	103868	94036	9832	12.942	8.0254	9
0	Trave							9
sez.2	4	1	103867	94035	9832	12.942	8.0257	10
0	Trave							10
sez.0	4	1	114428	104596	9832	14.532	7.8743	10
0	Trave							10
sez.1	4	1	114427	104595	9832	14.532	7.8739	10
0	Trave							10
sez.2	4	1	114431	104599	9832	14.532	7.8746	11
0	Trave							11
sez.0	4	1	114432	104600	9832	14.532	7.8745	11
0	Trave							11
sez.1	4	1	114432	104600	9832	14.532	7.8744	11
0	Trave							11
sez.2	4	1	114428	104596	9832	14.531	7.8747	

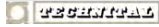

GRUPPO FERROVIE DELLO STATO ITALIANI

**PROGETTAZIONE DEFINITIVA DEL SISTEMA DEGLI ASSI DI FORZA PER IL TRASPORTO PUBBLICO LOCALE (RETE FILOVIARIA E STRUTTURE CONNESSE)****NOME DOCUMENTO**AREA A SERVIZIO DEL CAPOLINEA VOLTRI -
STRUTTURE:RELAZIONE DI CALCOLO PENSILINA

COMMESSA	LOTTO	CODIFICA	DOCUMENTO	REV.	FOGLIO
E21D	00 D Z3	RH	FA4000106	C	75 di 90

0	Trave							12
sez.0	4	1	114427	104595	9832	14.531	7.8745	12
0	Trave							12
sez.1	4	1	114428	104596	9832	14.532	7.8744	12
0	Trave							12
sez.2	4	1	114429	104597	9832	14.531	7.8746	13
0	Trave							13
sez.0	4	1	134172	124340	9832	17.591	7.6274	13
0	Trave							13
sez.1	4	1	134330	124498	9832	17.611	7.6278	13
0	Trave							13
sez.2	4	1	134386	124554	9832	17.614	7.6295	14
0	Trave							14
sez.0	4	1	134367	124535	9832	17.612	7.6291	14
0	Trave							14
sez.1	4	1	134335	124503	9832	17.609	7.6288	14
0	Trave							14
sez.2	4	1	134288	124456	9832	17.602	7.6289	15
0	Trave							15
sez.0	4	1	133983	124151	9832	17.569	7.6262	15
0	Trave							15
sez.1	4	1	134032	124200	9832	17.575	7.6265	15
0	Trave							15
sez.2	4	1	134117	124285	9832	17.584	7.6274	16
0	Trave							16
sez.0	4	1	156271	146439	9832	20.963	7.4546	16
0	Trave							16
sez.1	4	1	156809	146977	9832	21.029	7.4569	16
0	Trave							16
sez.2	4	1	156618	146786	9832	21.001	7.4578	17
0	Trave							17
sez.0	4	1	156470	146638	9832	20.984	7.4566	17
0	Trave							17
sez.1	4	1	156291	146459	9832	20.965	7.455	17
0	Trave							17
sez.2	4	1	156093	146261	9832	20.942	7.4535	18
0	Trave							18
sez.0	4	1	155494	145662	9832	20.876	7.4485	18
0	Trave							18
sez.1	4	1	155688	145856	9832	20.897	7.4501	18
0	Trave							18
sez.2	4	1	156040	146208	9832	20.936	7.4532	19
0	Trave							19
sez.0	4	1	120639	110807	9832	15.504	7.781	19
0	Trave							19
sez.1	4	1	120640	110808	9832	15.505	7.7805	19
0	Trave							19
sez.2	4	1	120644	110812	9832	15.504	7.7815	20
0	Trave							20
sez.0	4	1	120644	110812	9832	15.504	7.7813	20
0	Trave							20
sez.1	4	1	120641	110809	9832	15.504	7.7812	20
0	Trave							20
sez.2	4	1	120633	110801	9832	15.503	7.7815	21
0	Trave							21
sez.0	4	1	120630	110798	9832	15.503	7.7812	21
0	Trave							21
sez.1	4	1	120635	110803	9832	15.504	7.7811	21
0	Trave							21
sez.2	4	1	120639	110807	9832	15.503	7.7814	22
0	Trave							22
sez.0	4	1	111425	101593	9832	14.189	7.8531	22
0	Trave							22
sez.1	4	1	111422	101590	9832	14.189	7.8529	22

NOME DOCUMENTO

 AREA A SERVIZIO DEL CAPOLINEA VOLTRI -
STRUTTURE:RELAZIONE DI CALCOLO PENSILINA

COMMESSA	LOTTO	CODIFICA	DOCUMENTO	REV.	FOGLIO
E21D	00 D Z3	RH	FA4000106	C	76 di 90

0	Trave							22
sez.2	4	1	111426	101594	9832	14.188	7.8533	23
0	Trave							23
sez.0	4	1	111426	101594	9832	14.189	7.8532	23
0	Trave							23
sez.1	4	1	111426	101594	9832	14.189	7.8532	23
0	Trave							23
sez.2	4	1	111424	101592	9832	14.188	7.8533	24
0	Trave							24
sez.0	4	1	111426	101594	9832	14.189	7.8532	24
0	Trave							24
sez.1	4	1	111426	101594	9832	14.189	7.8532	24
0	Trave							24
sez.2	4	1	111426	101594	9832	14.188	7.8533	25
0	Trave							25
sez.0	4	1	109263	99431	9832	13.812	7.9107	25
0	Trave							25
sez.1	4	1	109264	99432	9832	13.812	7.9107	25
0	Trave							25
sez.2	4	1	109265	99433	9832	13.812	7.9107	26
0	Trave							26
sez.0	4	1	109259	99427	9832	13.812	7.9106	26
0	Trave							26
sez.1	4	1	109256	99424	9832	13.812	7.9105	26
0	Trave							26
sez.2	4	1	109261	99429	9832	13.812	7.9107	27
0	Trave							27
sez.0	4	1	109265	99433	9832	13.812	7.9107	27
0	Trave							27
sez.1	4	1	109264	99432	9832	13.812	7.9107	27
0	Trave							27
sez.2	4	1	109261	99429	9832	13.812	7.9107	28
0	Trave							28
sez.0	4	1	100069	90236	9832	12.383	8.081	28
0	Trave							28
sez.1	4	1	100072	90240	9832	12.384	8.0806	28
0	Trave							28
sez.2	4	1	100065	90233	9832	12.382	8.0813	29
0	Trave							29
sez.0	4	1	100061	90229	9832	12.382	8.0811	29
0	Trave							29
sez.1	4	1	100053	90221	9832	12.381	8.081	29
0	Trave							29
sez.2	4	1	100035	90203	9832	12.379	8.0812	30
0	Trave							30
sez.0	4	1	100046	90214	9832	12.38	8.0811	30
0	Trave							30
sez.1	4	1	100056	90224	9832	12.382	8.081	30
0	Trave							30
sez.2	4	1	100065	90233	9832	12.382	8.0813	

Si calcola un cedimento massimo allo stato limite di esercizio pari ad:

$$w = 21 \text{ [mm]}$$

La verifica è soddisfatta:

$$w = 21 \text{ [mm]} \leq w_{lim} = 50 \text{ [mm]}$$

[OK, Verificato]

	PROGETTAZIONE DEFINITIVA DEL SISTEMA DEGLI ASSI DI FORZA PER IL TRASPORTO PUBBLICO LOCALE (RETE FILOVIARIA E STRUTTURE CONNESSE)												
NOME DOCUMENTO AREA A SERVIZIO DEL CAPOLINEA VOLTRI - STRUTTURE:RELAZIONE DI CALCOLO PENSILINA	<table border="1"> <thead> <tr> <th>COMMESSA</th> <th>LOTTO</th> <th>CODIFICA</th> <th>DOCUMENTO</th> <th>REV.</th> <th>FOGLIO</th> </tr> </thead> <tbody> <tr> <td>E21D</td> <td>00 D Z3</td> <td>RH</td> <td>FA4000106</td> <td>C</td> <td>77 di 90</td> </tr> </tbody> </table>	COMMESSA	LOTTO	CODIFICA	DOCUMENTO	REV.	FOGLIO	E21D	00 D Z3	RH	FA4000106	C	77 di 90
COMMESSA	LOTTO	CODIFICA	DOCUMENTO	REV.	FOGLIO								
E21D	00 D Z3	RH	FA4000106	C	77 di 90								

11.4.2 Verifica della fondazione

L'opera in fondazione è composta da travi di fondazione in calcestruzzo gettato in opera collegate in testa grazie ad una soletta sempre in calcestruzzo armato non appoggiata a terra.

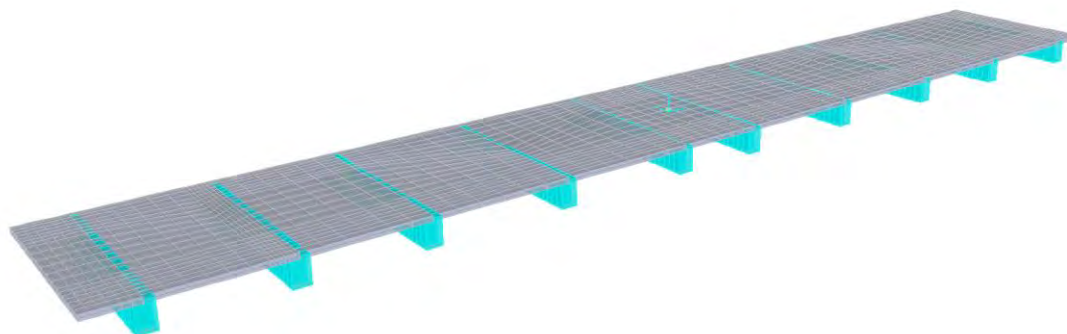

Le sollecitazioni presenti sulla platea sono influenzate dall'iterazione tra terreno e fondazione, pertanto le verifiche di resistenza riportate al presente punto sono condotte considerando le sollecitazioni calcolate mediante modello con fondazione rigida e flessibile.

	PROGETTAZIONE DEFINITIVA DEL SISTEMA DEGLI ASSI DI FORZA PER IL TRASPORTO PUBBLICO LOCALE (RETE FILOVIARIA E STRUTTURE CONNESSE)												
NOME DOCUMENTO AREA A SERVIZIO DEL CAPOLINEA VOLTRI - STRUTTURE:RELAZIONE DI CALCOLO PENSILINA	<table border="1" style="width: 100%; border-collapse: collapse;"> <thead> <tr> <th style="text-align: center;">COMMESSA</th> <th style="text-align: center;">LOTTO</th> <th style="text-align: center;">CODIFICA</th> <th style="text-align: center;">DOCUMENTO</th> <th style="text-align: center;">REV.</th> <th style="text-align: center;">FOGLIO</th> </tr> </thead> <tbody> <tr> <td style="text-align: center;">E21D</td> <td style="text-align: center;">00 D Z3</td> <td style="text-align: center;">RH</td> <td style="text-align: center;">FA4000106</td> <td style="text-align: center;">C</td> <td style="text-align: center;">78 di 90</td> </tr> </tbody> </table>	COMMESSA	LOTTO	CODIFICA	DOCUMENTO	REV.	FOGLIO	E21D	00 D Z3	RH	FA4000106	C	78 di 90
COMMESSA	LOTTO	CODIFICA	DOCUMENTO	REV.	FOGLIO								
E21D	00 D Z3	RH	FA4000106	C	78 di 90								

11.4.2.1.1 Verifica Travi di fondazione

Al presente punto si riporta la verifica di resistenza delle travi di fondazione a flessione e taglio. Le sollecitazioni sono calcolate considerando la fondazione come rigida in modo da massimizzare le sollecitazioni sugli elementi resistenti presenti in fondazione.

11.4.2.1.1.1 *Verifica a flessione fondazione rigida*

La verifica a flessione viene condotta con le sollecitazioni calcolate mediante la combinazione più gravosa, che in questo specifico caso è allo stato limite ultimo SLU. Le travi presentano la seguente geometria e armatura:

4 + 4Ø16 barre longitudinali

1Ø8/20 Staffe a 2 braccia

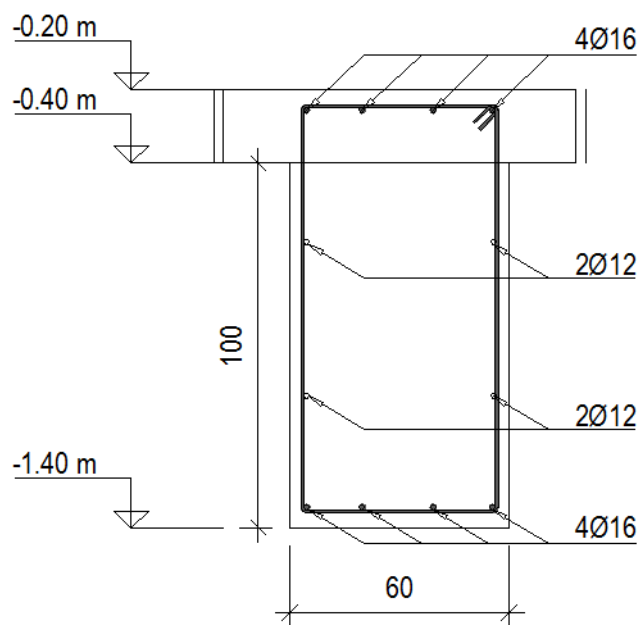

NOME DOCUMENTO

AREA A SERVIZIO DEL CAPOLINEA VOLTRI -
STRUTTURE: RELAZIONE DI CALCOLO PENSILINA

COMMESSA

LOTTO

CODIFICA

DOCUMENTO

REV.

FOGLIO

E21D

00 D Z3

RH

FA4000106

C

79 di 90

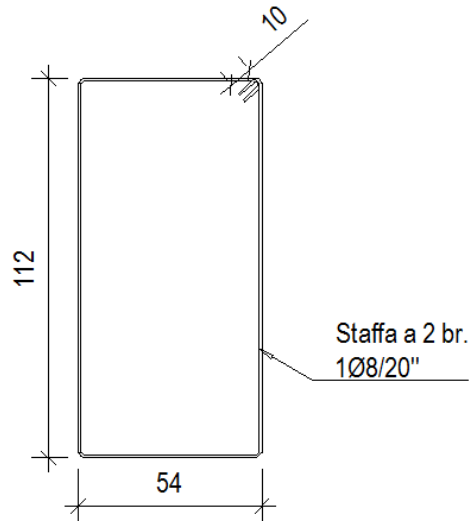

SLU:

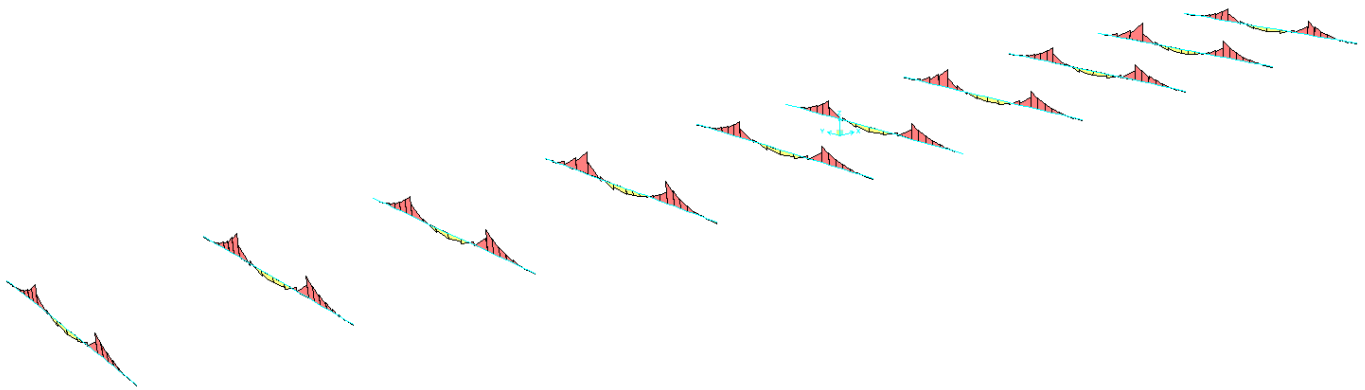

$$M_{max} = 14 [tm]$$

NOME DOCUMENTO
 AREA A SERVIZIO DEL CAPOLINEA VOLTRI -
 STRUTTURE: RELAZIONE DI CALCOLO PENSILINA

COMMESSA	LOTTO	CODIFICA	DOCUMENTO	REV.	FOGLIO
E21D	00 D Z3	RH	FA4000106	C	80 di 90

SLV:

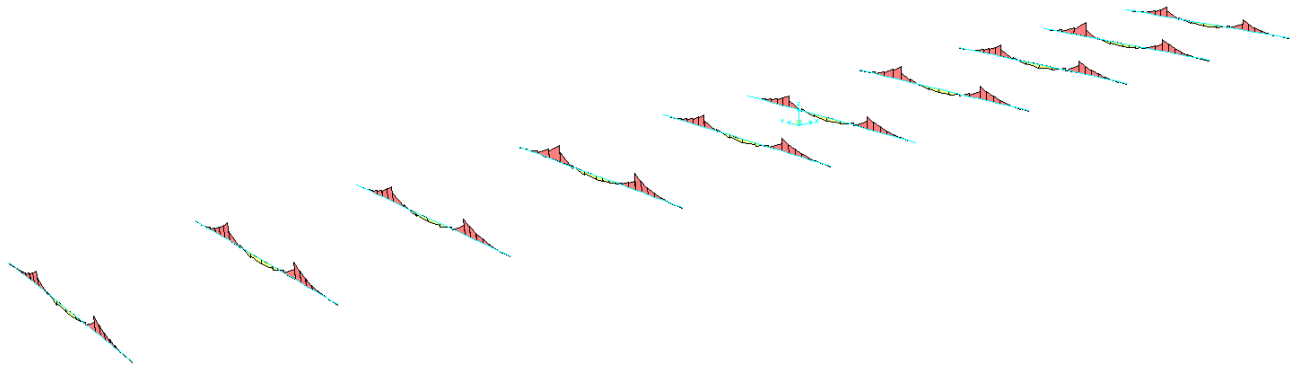

$$M_{max} = 8,77 [tm]$$

Il momento resistente della trave è il seguente:

Titolo: []

N° strati barre: 1 Zoom

N°	b [cm]	h [cm]	N°	As [cm²]	d [cm]
1	60	100	1	6,16	90

Sollecitazioni: S.L.U. Metodo n

N_{Ed}: 0 kN
 M_{xEd}: 0 kNm
 M_{yEd}: 0 kNm

P.to applicazione N: Centro Baricentro cls
 Coord. [cm]: xN: 0, yN: 0

Tipo rottura: Lato acciaio - Acciaio snervato

M_{xRd}: 213,3 kNm

Materiali:

Materiali	B450C	C25/30
ε _{su}	67,5 ‰	2 ‰
f _{yd}	391,3 N/mm²	3,5
E _s	200.000 N/mm²	f _{cd} 14,17
E _s /E _c	15	f _{cc} /f _{cd} 0,8
ε _{syd}	1,957 ‰	σ _{c,adm} 9,75
σ _{s,adm}	255 N/mm²	τ _{co} 0,6
		τ _{cl} 1,829

σ_c: -14,17 N/mm²
 σ_s: 391,3 N/mm²
 ε_c: 2,86 ‰
 ε_s: 67,5 ‰
 d: 90 cm
 x: 3,659 x/d 0,04065
 δ: 0,7

Tipo Sezione: Rettan.re Trapezi
 a T Circolare
 Rettangoli Coord.

Metodo di calcolo: S.L.U. + S.L.U. - Metodo n

Tipo flessione: Retta Deviata

N° rett.: 100
 Calcola MRd Dominio M-N
 L₀: 0 cm Col. modello

Precompresso

La verifica è soddisfatta:

$$M_{Ed} = 14 [tm] \leq M_{Rd} = 21 [tm]$$

[OK, Verificato]

	PROGETTAZIONE DEFINITIVA DEL SISTEMA DEGLI ASSI DI FORZA PER IL TRASPORTO PUBBLICO LOCALE (RETE FILOVIARIA E STRUTTURE CONNESSE)												
NOME DOCUMENTO AREA A SERVIZIO DEL CAPOLINEA VOLTRI - STRUTTURE:RELAZIONE DI CALCOLO PENSILINA	<table border="1"> <thead> <tr> <th>COMMESSA</th> <th>LOTTO</th> <th>CODIFICA</th> <th>DOCUMENTO</th> <th>REV.</th> <th>FOGLIO</th> </tr> </thead> <tbody> <tr> <td>E21D</td> <td>00 D Z3</td> <td>RH</td> <td>FA4000106</td> <td>C</td> <td>81 di 90</td> </tr> </tbody> </table>	COMMESSA	LOTTO	CODIFICA	DOCUMENTO	REV.	FOGLIO	E21D	00 D Z3	RH	FA4000106	C	81 di 90
COMMESSA	LOTTO	CODIFICA	DOCUMENTO	REV.	FOGLIO								
E21D	00 D Z3	RH	FA4000106	C	81 di 90								

11.4.2.1.1.2 Verifica a taglio fondazione Rigida

Al presente punto si verifica la trave di fondazione a taglio. Le sollecitazioni massime sono le seguenti:

SLU:

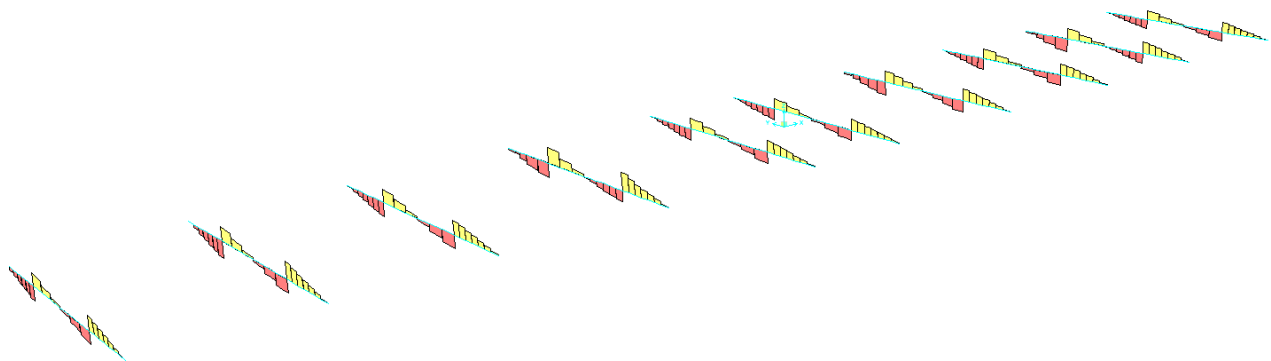

$$V_{max} = 17,50 \text{ [ton]}$$

SLV:

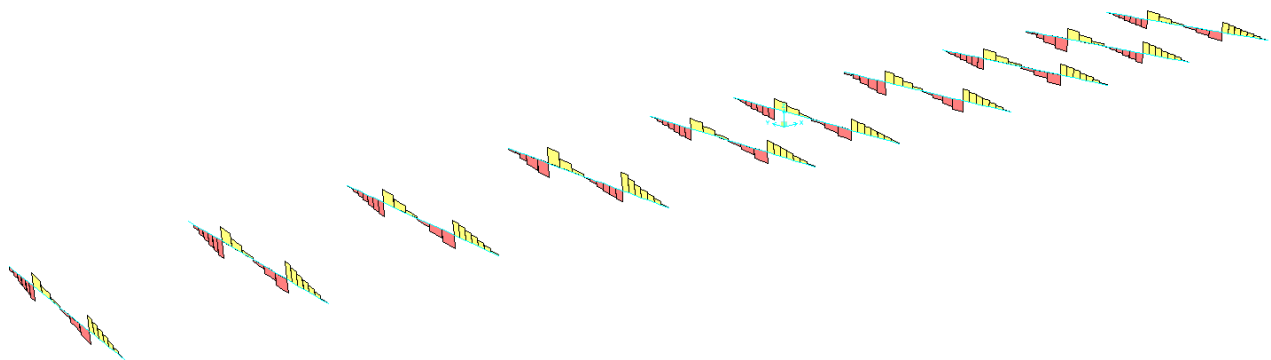

$$V_{max} = 11 \text{ [ton]}$$

	PROGETTAZIONE DEFINITIVA DEL SISTEMA DEGLI ASSI DI FORZA PER IL TRASPORTO PUBBLICO LOCALE (RETE FILOVIARIA E STRUTTURE CONNESSE)												
NOME DOCUMENTO AREA A SERVIZIO DEL CAPOLINEA VOLTRI - STRUTTURE:RELAZIONE DI CALCOLO PENSILINA	<table border="1" style="width: 100%; border-collapse: collapse;"> <tr> <td style="width: 15%;">COMMESSA</td> <td style="width: 15%;">LOTTO</td> <td style="width: 15%;">CODIFICA</td> <td style="width: 15%;">DOCUMENTO</td> <td style="width: 15%;">REV.</td> <td style="width: 15%;">FOGLIO</td> </tr> <tr> <td style="text-align: center;">E21D</td> <td style="text-align: center;">00 D Z3</td> <td style="text-align: center;">RH</td> <td style="text-align: center;">FA4000106</td> <td style="text-align: center;">C</td> <td style="text-align: center;">82 di 90</td> </tr> </table>	COMMESSA	LOTTO	CODIFICA	DOCUMENTO	REV.	FOGLIO	E21D	00 D Z3	RH	FA4000106	C	82 di 90
COMMESSA	LOTTO	CODIFICA	DOCUMENTO	REV.	FOGLIO								
E21D	00 D Z3	RH	FA4000106	C	82 di 90								

La capacità a taglio della sezione è la seguente:

VERIFICA A TAGLIO TRAVE IN C.A								
TAGLIO DI PROGETTO Ved (kg)							17500	
LUNGHEZZA TRAVE (m)							1.00	
CALCOLO Passo staffe								
d	Asw	fyd	ctg(teta)	ctg(alfa)	sen(alfa)	Vrsd	s	
(mm)	(mm^2)	(Mpa)	(/)	(/)	(/)	(N)	(mm)	
1120	100.48	391	1	0.00	1	175000	226	
						198010	200	
Area As (mm^2)							804	
Ved<=As*fyd*sen(alfa) (N)							314364	VERIFICATO
fcd	bw	ni	alfa_c					
(Mpa)	(mm)	(/)	(/)					
14.16667	600	0.5	1					
ROTTURA LATO ACCIAIO SE E SOLO SE VRcd>VRsd (N)							2142000	VERIFICATO
Ved<=0.5*bw*Asw*ni*fcd (N)							2380000	VERIFICATO

Con una staffa da 8 mm ogni 20 cm si verifica una capacità a taglio pari ad:

$$V_{Rd} = 19,80 \text{ [ton]}$$

La verifica è soddisfatta:

$$V_{Ed} = 17,50 \text{ [ton]} \leq M_{Rd} = 19,80 \text{ [ton]}$$

[OK, Verificato]

	PROGETTAZIONE DEFINITIVA DEL SISTEMA DEGLI ASSI DI FORZA PER IL TRASPORTO PUBBLICO LOCALE (RETE FILOVIARIA E STRUTTURE CONNESSE)												
NOME DOCUMENTO AREA A SERVIZIO DEL CAPOLINEA VOLTRI - STRUTTURE:RELAZIONE DI CALCOLO PENSILINA	<table border="1"> <tr> <td>COMMESSA</td> <td>LOTTO</td> <td>CODIFICA</td> <td>DOCUMENTO</td> <td>REV.</td> <td>FOGLIO</td> </tr> <tr> <td>E21D</td> <td>00 D Z3</td> <td>RH</td> <td>FA4000106</td> <td>C</td> <td>83 di 90</td> </tr> </table>	COMMESSA	LOTTO	CODIFICA	DOCUMENTO	REV.	FOGLIO	E21D	00 D Z3	RH	FA4000106	C	83 di 90
COMMESSA	LOTTO	CODIFICA	DOCUMENTO	REV.	FOGLIO								
E21D	00 D Z3	RH	FA4000106	C	83 di 90								

11.4.3 Verifica Soletta di fondazione

Al presente punto si riporta la verifica a flessione della soletta. Per comprendere la direzione delle sollecitazioni sulla platea si considera il seguente sistema di riferimento:

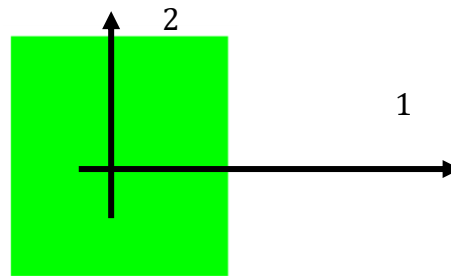

Direzione 1:

In direzione 1 con un'armatura diffusa composta da:

1Ø12/20" (sopra)

1Ø12/20" (sotto)

Il momento resistente di una striscia di platea larga un metro è pari ad:

Titolo : _____

N° strati barre Zoom

N°	b [cm]	h [cm]	N°	As [cm²]	d [cm]
1	100	20	1	5,65	5
			2	5,65	15

Sollecitazioni

S.L.U. Metodo n

N_{Ed} kN

M_{xEd} kNm

M_{yEd}

P.to applicazione N

Centro Baricentro cls

Coord.[cm] xN yN

Tipo rottura

Lato calcestruzzo - Acciaio snervato

Tipo Sezione

Rettan.re Trapezi

a T Circolare

Rettangoli Coord.

Materiali

B450C		C25/30	
ε _{su}	67,5 ‰	ε _{c2}	2 ‰
f _{yd}	391,3 N/mm²	ε _{cu}	3,5 ‰
E _s	200.000 N/mm²	f _{cd}	14,17
E _s /E _c	15	f _{cc} /f _{cd}	0,8
ε _{syd}	1,957 ‰	σ _{c,adm}	9,75
σ _{s,adm}	255 N/mm²	T _{co}	0,6
		T _{c1}	1,829

M_{xRd} kN m

σ_c N/mm²

σ_s N/mm²

ε_c ‰

ε_s ‰

d cm

x x/d δ

Metodo di calcolo

S.L.U.+ S.L.U.-

Metodo n

Tipo flessione

Retta Deviate

N° rett.

Calcola MRd

L₀ cm

Precompresso

$$M_{Rd} = 3,6 \text{ [tm]}$$

	PROGETTAZIONE DEFINITIVA DEL SISTEMA DEGLI ASSI DI FORZA PER IL TRASPORTO PUBBLICO LOCALE (RETE FILOVIARIA E STRUTTURE CONNESSE)												
NOME DOCUMENTO AREA A SERVIZIO DEL CAPOLINEA VOLTRI - STRUTTURE:RELAZIONE DI CALCOLO PENSILINA	<table border="1"> <thead> <tr> <th>COMMESSA</th> <th>LOTTO</th> <th>CODIFICA</th> <th>DOCUMENTO</th> <th>REV.</th> <th>FOGLIO</th> </tr> </thead> <tbody> <tr> <td>E21D</td> <td>00 D Z3</td> <td>RH</td> <td>FA4000106</td> <td>C</td> <td>84 di 90</td> </tr> </tbody> </table>	COMMESSA	LOTTO	CODIFICA	DOCUMENTO	REV.	FOGLIO	E21D	00 D Z3	RH	FA4000106	C	84 di 90
COMMESSA	LOTTO	CODIFICA	DOCUMENTO	REV.	FOGLIO								
E21D	00 D Z3	RH	FA4000106	C	84 di 90								

Fondazione Rigida:

Con il momento resistente calcolato si ha il rispetto della verifica di resistenza nelle zone campite dal fuxia al celeste

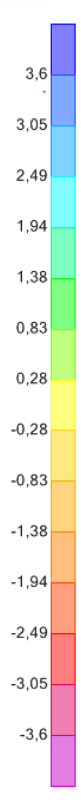
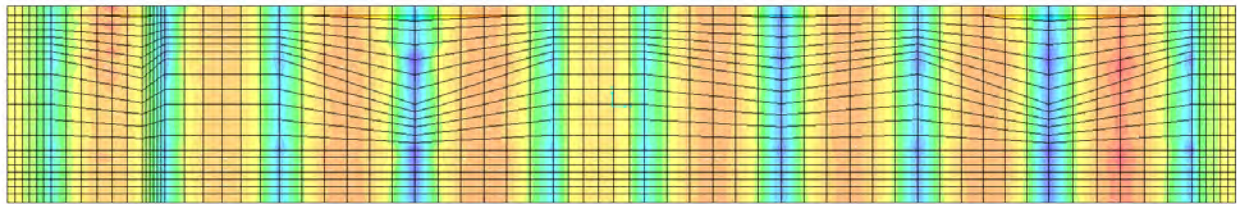

Momento Aree in Fuxia
 3,6 [tm]

Momento Aree in Celeste
 3,6 [tm]

[OK, Verificato]

	PROGETTAZIONE DEFINITIVA DEL SISTEMA DEGLI ASSI DI FORZA PER IL TRASPORTO PUBBLICO LOCALE (RETE FILOVIARIA E STRUTTURE CONNESSE)												
NOME DOCUMENTO AREA A SERVIZIO DEL CAPOLINEA VOLTRI - STRUTTURE:RELAZIONE DI CALCOLO PENSILINA	<table border="1"> <tr> <td>COMMESSA</td> <td>LOTTO</td> <td>CODIFICA</td> <td>DOCUMENTO</td> <td>REV.</td> <td>FOGLIO</td> </tr> <tr> <td>E21D</td> <td>00 D Z3</td> <td>RH</td> <td>FA4000106</td> <td>C</td> <td>85 di 90</td> </tr> </table>	COMMESSA	LOTTO	CODIFICA	DOCUMENTO	REV.	FOGLIO	E21D	00 D Z3	RH	FA4000106	C	85 di 90
COMMESSA	LOTTO	CODIFICA	DOCUMENTO	REV.	FOGLIO								
E21D	00 D Z3	RH	FA4000106	C	85 di 90								

Nelle zone in cui non si ha il rispetto delle verifiche di resistenza (estradosso delle travi di fondazione) si predispongono la seguente armatura aggiuntiva:

$1\varnothing 12/20'' + 1\varnothing 12/20''$ (sopra)

$1\varnothing 12/20'''$ (sotto)

Il momento resistente di una striscia di platea larga un metro è pari ad:

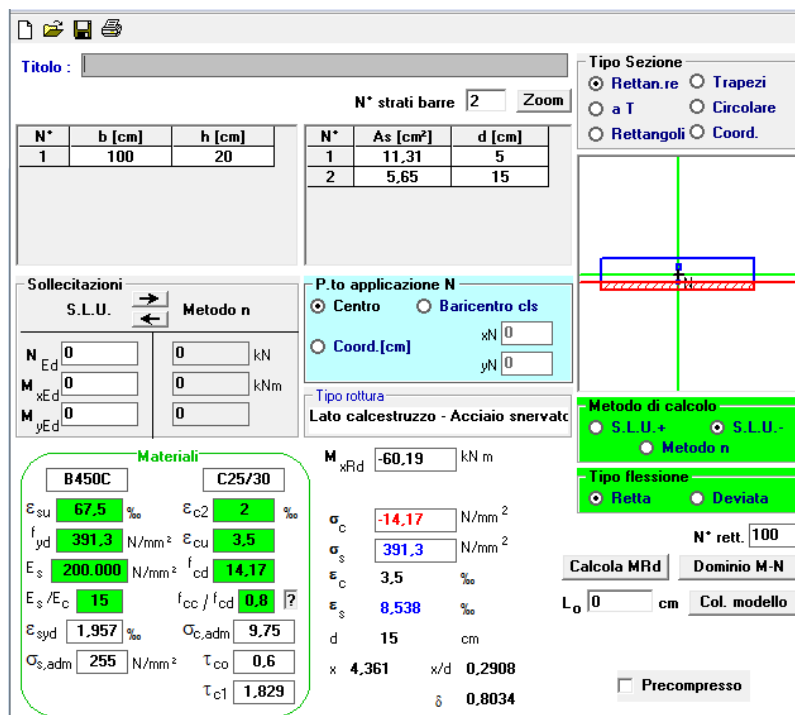

The screenshot shows a software interface for structural analysis. Key sections include:

- Section Data:** A table with columns for N° (1, 2), b [cm] (100), h [cm] (20), As [cm²] (11.31, 5.65), and d [cm] (5, 15).
- Materials:** A table for materials B450C and C25/30, listing properties like ϵ_{su} , f_{yd} , E_s , ϵ_{c2} , ϵ_{cu} , f_{cd} , E_s/E_c , ϵ_{syd} , $\sigma_{c,adm}$, τ_{co} , and τ_{c1} .
- Calculation Parameters:** Includes $M_{xRd} = -60.19$ kNm, $\sigma_c = -14.17$ N/mm², $\sigma_s = 391.3$ N/mm², $\epsilon_c = 3.5$ ‰, $\epsilon_s = 8.538$ ‰, $d = 15$ cm, $x = 4.361$, $x/d = 0.2908$, and $\delta = 0.8034$.
- Other Settings:** Tipo Sezione (Rettan.re), Tipo flessione (Retta), and N° rett. (100).

$$M_{Rd} = 6 \text{ [tm]}$$

	PROGETTAZIONE DEFINITIVA DEL SISTEMA DEGLI ASSI DI FORZA PER IL TRASPORTO PUBBLICO LOCALE (RETE FILOVIARIA E STRUTTURE CONNESSE)												
NOME DOCUMENTO AREA A SERVIZIO DEL CAPOLINEA VOLTRI - STRUTTURE:RELAZIONE DI CALCOLO PENSILINA	<table border="1"> <thead> <tr> <th>COMMESSA</th> <th>LOTTO</th> <th>CODIFICA</th> <th>DOCUMENTO</th> <th>REV.</th> <th>FOGLIO</th> </tr> </thead> <tbody> <tr> <td>E21D</td> <td>00 D Z3</td> <td>RH</td> <td>FA4000106</td> <td>C</td> <td>86 di 90</td> </tr> </tbody> </table>	COMMESSA	LOTTO	CODIFICA	DOCUMENTO	REV.	FOGLIO	E21D	00 D Z3	RH	FA4000106	C	86 di 90
COMMESSA	LOTTO	CODIFICA	DOCUMENTO	REV.	FOGLIO								
E21D	00 D Z3	RH	FA4000106	C	86 di 90								

Fondazione Rigida:

Con il momento resistente calcolato si ha il rispetto della verifica di resistenza nelle zone campite dal fuxia al blu.

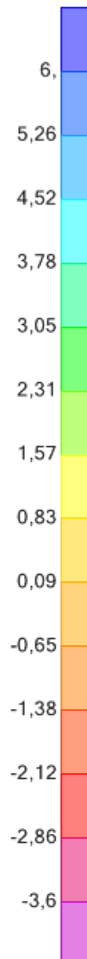
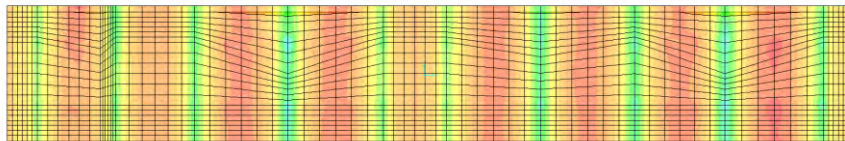

Momento Aree in Rosso
3,6 [tm]

Momento Aree in Blu
6,00 [tm]

[OK, Verificato]

	PROGETTAZIONE DEFINITIVA DEL SISTEMA DEGLI ASSI DI FORZA PER IL TRASPORTO PUBBLICO LOCALE (RETE FILOVIARIA E STRUTTURE CONNESSE)												
NOME DOCUMENTO AREA A SERVIZIO DEL CAPOLINEA VOLTRI - STRUTTURE:RELAZIONE DI CALCOLO PENSILINA	<table border="1"> <thead> <tr> <th>COMMESSA</th> <th>LOTTO</th> <th>CODIFICA</th> <th>DOCUMENTO</th> <th>REV.</th> <th>FOGLIO</th> </tr> </thead> <tbody> <tr> <td>E21D</td> <td>00 D Z3</td> <td>RH</td> <td>FA4000106</td> <td>C</td> <td>88 di 90</td> </tr> </tbody> </table>	COMMESSA	LOTTO	CODIFICA	DOCUMENTO	REV.	FOGLIO	E21D	00 D Z3	RH	FA4000106	C	88 di 90
COMMESSA	LOTTO	CODIFICA	DOCUMENTO	REV.	FOGLIO								
E21D	00 D Z3	RH	FA4000106	C	88 di 90								

Fondazione Rigida:

Con il momento resistente calcolato si ha il rispetto della verifica di resistenza nelle zone campite dal fuxia al blu

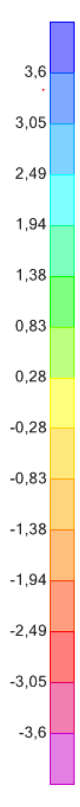
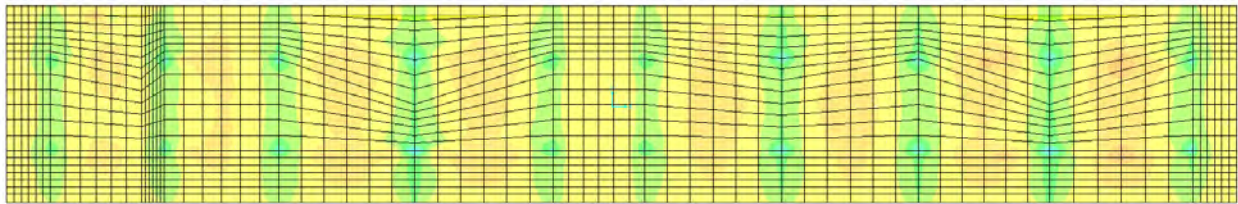

Momento Aree in Fuxia
3,6 [tm]

Momento Aree in Blu
3,6 [tm]

[OK, Verificato]

	PROGETTAZIONE DEFINITIVA DEL SISTEMA DEGLI ASSI DI FORZA PER IL TRASPORTO PUBBLICO LOCALE (RETE FILOVIARIA E STRUTTURE CONNESSE)												
NOME DOCUMENTO AREA A SERVIZIO DEL CAPOLINEA VOLTRI - STRUTTURE:RELAZIONE DI CALCOLO PENSILINA	<table border="1"> <thead> <tr> <th>COMMESSA</th> <th>LOTTO</th> <th>CODIFICA</th> <th>DOCUMENTO</th> <th>REV.</th> <th>FOGLIO</th> </tr> </thead> <tbody> <tr> <td>E21D</td> <td>00 D Z3</td> <td>RH</td> <td>FA4000106</td> <td>C</td> <td>89 di 90</td> </tr> </tbody> </table>	COMMESSA	LOTTO	CODIFICA	DOCUMENTO	REV.	FOGLIO	E21D	00 D Z3	RH	FA4000106	C	89 di 90
COMMESSA	LOTTO	CODIFICA	DOCUMENTO	REV.	FOGLIO								
E21D	00 D Z3	RH	FA4000106	C	89 di 90								

11.5 Analisi conclusive in merito alla verifica delle fondazioni

In seguito alle analisi svolte ed alle valutazioni effettuate sui risultati ottenuti in termini di resistenza e di deformabilità è possibile affermare che l'organismo strutturale così progettato e tutti gli elementi che lo compongono rispettano i limiti e le prestazioni richieste da normativa.

Inoltre si dispone la seguente prescrizione:

La relazione geologica a nostra disposizione non riporta delle indagini penetrometriche riferite al sito della costruzione. Pertanto nelle verifiche riportate ai punti precedenti si impiegano dei parametri geotecnici cautelativi i quali in fase esecutiva dovranno essere opportunamente verificati mediante prove geologiche in sito. Inoltre la fondazione oggetto di verifica è progettata considerando un andamento altimetrico del terreno pianeggiante. Nel caso in cui tale ipotesi non risulti essere verificata si deve necessariamente modificare la tipologia di fondazione inserendo pali e/o muri di sostegno.

	PROGETTAZIONE DEFINITIVA DEL SISTEMA DEGLI ASSI DI FORZA PER IL TRASPORTO PUBBLICO LOCALE (RETE FILOVIARIA E STRUTTURE CONNESSE)												
NOME DOCUMENTO AREA A SERVIZIO DEL CAPOLINEA VOLTRI - STRUTTURE:RELAZIONE DI CALCOLO PENSILINA	<table border="1"> <thead> <tr> <th>COMMESSA</th> <th>LOTTO</th> <th>CODIFICA</th> <th>DOCUMENTO</th> <th>REV.</th> <th>FOGLIO</th> </tr> </thead> <tbody> <tr> <td>E21D</td> <td>00 D Z3</td> <td>RH</td> <td>FA4000106</td> <td>C</td> <td>90 di 90</td> </tr> </tbody> </table>	COMMESSA	LOTTO	CODIFICA	DOCUMENTO	REV.	FOGLIO	E21D	00 D Z3	RH	FA4000106	C	90 di 90
COMMESSA	LOTTO	CODIFICA	DOCUMENTO	REV.	FOGLIO								
E21D	00 D Z3	RH	FA4000106	C	90 di 90								

12. Allegato A

Il codice di calcolo utilizzato è "Sap 2000 – licenza n° SN:265B".