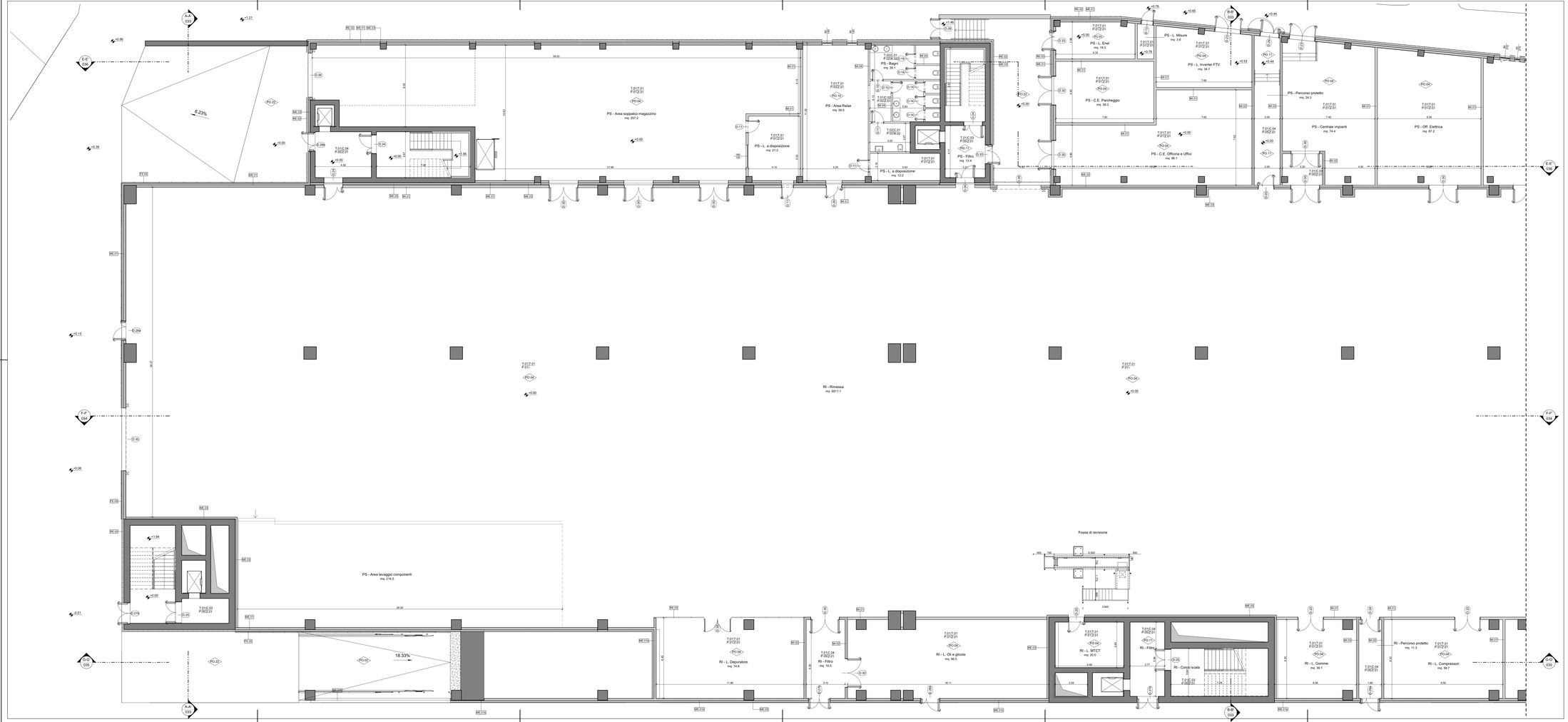

LEGENDA

Codifica ambienti

Nome	Nome
mq NNUR	Area
m ALtr	Perimetro
RIXXXX	R00 - Finiture verticali
PIXXXX	P00 - Finiture pavimentazione
PRXXXX	C00 - Finiture soffitto
	Z00 - Finiture battiscopa

Codifica pacchetti orizzontali

PO - Pacchetto Orizzontale
CO - Copertura Orizzontale
XX - Numeri progressivi

Codifica pacchetti verticali

MI - Pacchetto verticale (interno)
ME - Pacchetto verticale (esterno)
XX - Numeri progressivi

Confine area di progetto

Distanza 10.00 m da edifici esistenti

Quote di riferimento

Quota di progetto = +21.40 msl

Simboli Grafici

Quota altimetrica - finito (sezione)

Quota altimetrica - rustico (sezione)

Quota altimetrica - finito (pavimento)

Caredo

Identificazione sezione

N° disegno
N° tavola

Identificazione disegno

Titolo disegno
Scala 1:xxx

N - numero disegno

N.B. TUTTE LE QUOTE DEVONO ESSERE VERIFICATE IN CANTIERE.

FINITURA BATTISCOPA

B.02	Rivestimento a gres porcellanato, 30x30cm
Z.01	Zoccolino o sguscio di gres porcellanato, h 7cm
Z.02	Zoccolino o sguscio di PVC, h 7cm

FINITURA SOFFITTO

C.01	Controsoffitto in pannelli di gesso rivestito 60x60cm, idrorepellente
C.02	Controsoffitto in quadrotte in cartongesso 60x60cm
C.03	Controsoffitto in pannelli di gesso rivestito 60x60cm, reazione al fuoco Euroclasse A1
C.04	Controsoffitto a membrana, E120
C.21	Tinteggiatura con idropittura lavabile

FINITURA PAVIMENTAZIONE

P.01	Pavimentazione industriale
P.02	Pavimentazione in gres porcellanato 30x30 cm
P.03	Pavimentazione in gres porcellanato 60x60 cm
P.04	Pavimentazione sopraelevata a quadrotte con finitura in PVC
P.05	Pavimentazione in gres porcellanato 30x60 cm

FINITURA A PARETE

T.01	Tinteggiatura con idropittura lavabile
T.02	Tinteggiatura con idropittura traspirante

Finanziato dall'Unione europea NextGenerationEU

Ministero delle Infrastrutture e dei Trasporti

Italiadomani PIANO NAZIONALE DI RIPRESA E RESILIENZA

Finanziato dall'Unione Europea dell'iniziativa NextGenerationEU
Misura M2C2 - 4.2 Sviluppo trasporto rapido di Massa

COMMITTENTE: COMUNE DI GENOVA

CUP B31E20000230001

IL RESPONSABILE UNICO DEL PROCEDIMENTO
ALBERTO BITOSSI

IL DIRETTORE ESECUTORE DEL CONTRATTO
ANTONIO ROSSA

PROGETTAZIONE DEFINITIVA DEL SISTEMA DEGLI ASSI DI FORZA PER IL TRASPORTO PUBBLICO LOCALE (RETE FILOVIARIA E STRUTTURE CONNESSE)

PROGETTAZIONE

MANDATARIA: ITALFERR GRUPPO FERROVIE DELLO STATO ITALIANE

MANDANTE: TECHNICAL SOLUTIONS

MANDANTE: ETS Engineering and Technical Services s.p.a.

MANDANTE: ABDR ARCHITETTI ASSOCIATI

ABDR Architetti Associati s.r.l.

STUDIO ARCHITETTONICO
DEPOSITO STAGLIENO - OFFICINA PARCHEGGIO
PIANTA PIANO TERRA - 1/2

IL PROGETTISTA RESPONSABILE DELL'INTEGRAZIONE
Dott. Ing. Luca Bernardini

SCALA: 1:100

COMMESSA	LOTTO	FASE	ENTE	TIPO DOC.	OPERA/DISCIPLINA	PROGR.	REV.
E21D	05	D	Z3	PA	FA1500	020	A

Revis.	Descrizione	Redatto	Data	Verificato	Data	Approvato	Data	Autorizzato	Data
A	Emissione	ABDR s.r.l.	29/06/23	P. Desidert	29/06/23	A. Peresso	29/06/23	Ing. Luca Bernardini Ordine degli Ingegneri della Provincia di Genova n° 8629 Sez. "a"	

File: E21D - 05 - D - Z3 - PA - FA1500 - 020 - A.pdf