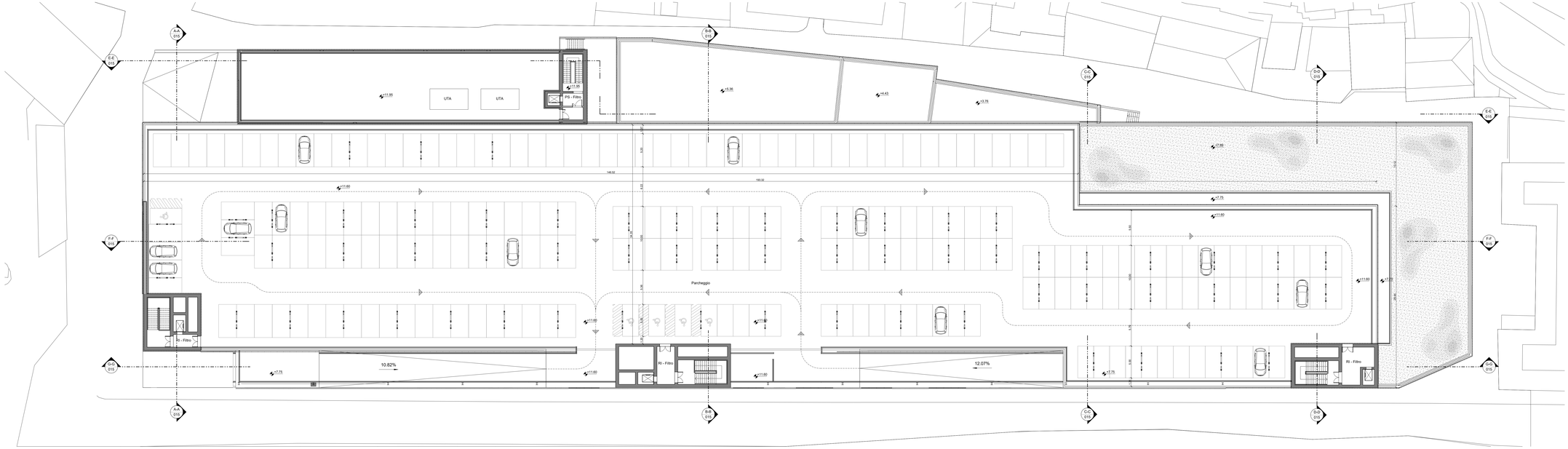

1 Pianta Piano Secondo

Scala 1 : 200

LEGENDA

Codifica ambienti

Nome	Nome
mq, ms,xx	Area
R.xx	Riferimento
R001/200	R00 : Finiture verticali
F001/200	F00 : Finiture pavimentazione
C00 : Finitura soffitto
Z00 : Finitura battiscopa

Codifica pacchetti orizzontali

PO.XX — PO : Pacchetto Orizzontale; CO : Copertura Orizzontale; XX : Numero progressivo

Codifica pacchetti verticali

MX.XX — MI : Pacchetto verticale (interno); ME : Pacchetto verticale (esterno); XX : Numero progressivo

Confine area di progetto

Distanza 10.00 m da edifici esistenti

Quote di riferimento

+ 0.00 — Quota di progetto = +21.40 msl

Simboli Grafici

0.00 — Quota altimetrica - finito (sezione)

0.00 — Quota altimetrica - rustico (sezione)

0.00 — Quota altimetrica - finito (pavimento)

Cavedio

Identificazione sezione

01 / 016 — N° disegno / N° tavola

Identificazione disegno

N — Titolo disegno; Scala 1:xxx — N : numero disegno

N.B. TUTTE LE QUOTE DEVONO ESSERE VERIFICATE IN CANTIERE.

Finanziato dall'Unione europea NextGenerationEU

Ministero delle Infrastrutture e dei Trasporti

italiadomani PIANO NAZIONALE DI RIPRESA E RESILIENZA

Finanziato dall'Unione Europea dell'Iniziativa NextGenerationEU
Misura M2C2 - 4.2 Sviluppo trasporto rapido di Massa

COMMITTENTE: COMUNE DI GENOVA

CUP B31E20000230001

IL RESPONSABILE UNICO DEL PROCEDIMENTO
ALBERTO BITOSSI

IL DIRETTORE ESECUTORE DEL CONTRATTO
ANTONIO ROSSA

PROGETTAZIONE DEFINITIVA DEL SISTEMA DEGLI ASSI DI FORZA PER IL TRASPORTO PUBBLICO LOCALE (RETE FILOVIARIA E STRUTTURE CONNESSE)

PROGETTAZIONE

MANDATARIA: ITALFERR GRUPPO FERROVIE DELLO STATO ITALIANE

MANDANTE: PROGINGEGNERIA

MANDANTE: ETS Engineering and Technical Services S.p.A.

MANDANTE: ABDR ARCHITETTI ASSOCIATI

ABDR Architetti Associati s.r.l.

STUDIO ARCHITETTONICO

DEPOSITO STAGLIENO - OFFICINA PARCHEGGIO

PIANTA PIANO SECONDO

IL PROGETTISTA RESPONSABILE DELL'INTEGRAZIONE
Dott.Ing. Luca Bernardini

SCALA: 1 : 200

COMMESSA	LOTTO	FASE	ENTE	TIPO DOC.	OPERA/DISCIPLINA	PROGR.	REV.
E21D	05	D	Z3	P9	FA1500	012	A

Revis.	Descrizione	Redatto	Data	Verificato	Data	Approvato	Data	Autorizzato	Data
A	Emissione	ABDR s.r.l.	29/06/23	P. Desideri	29/06/23	A. Peresso	29/06/23	P. Desideri N° 8023 SEZ. 'a'	

File: E21D - 05 - D - Z3 - P9 - FA1500 - 012 - A.pdf