

PIANTA PIANO INTERRATO quota m. +1.50

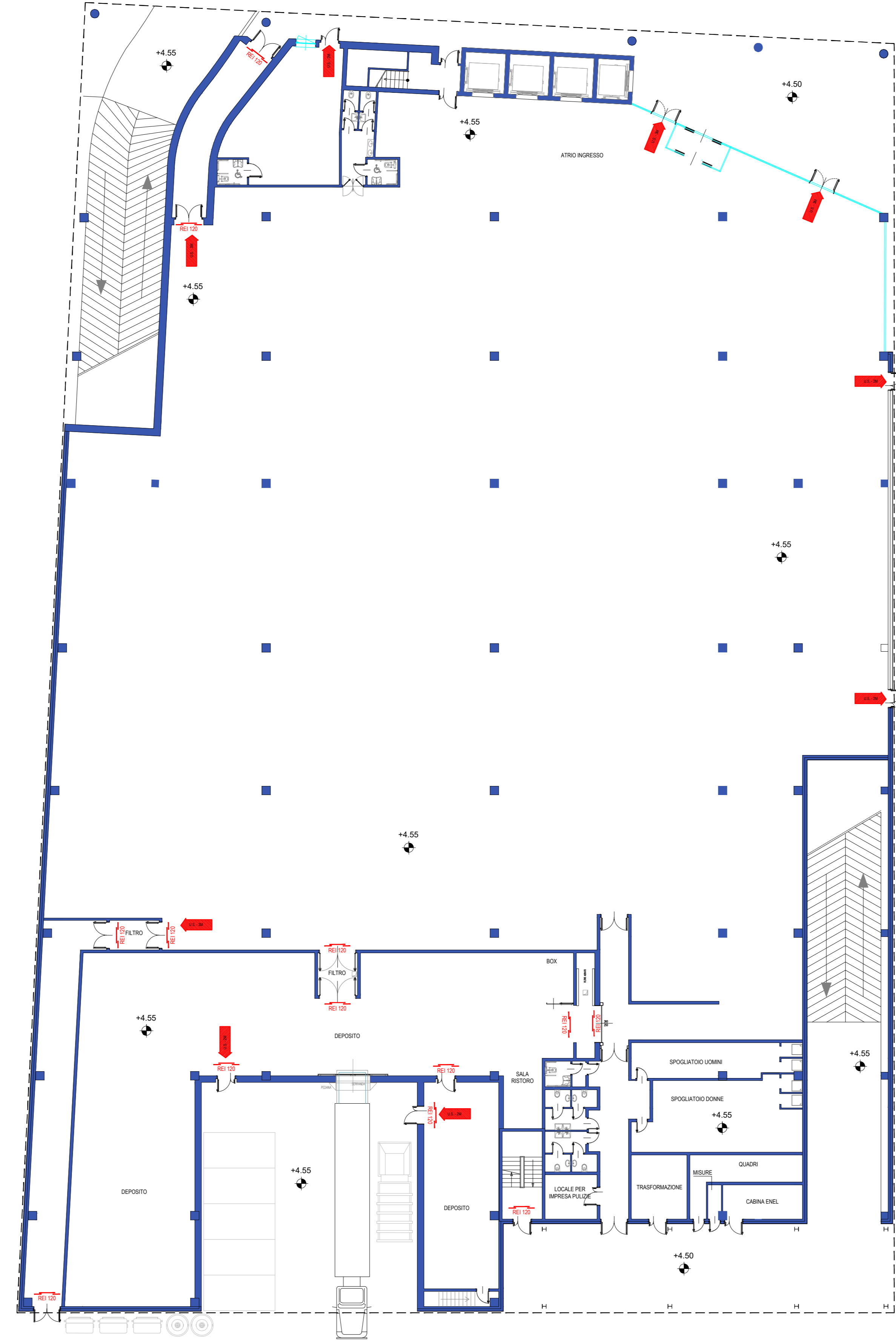

PIANTA PIANO TERRA quota m. +4.55

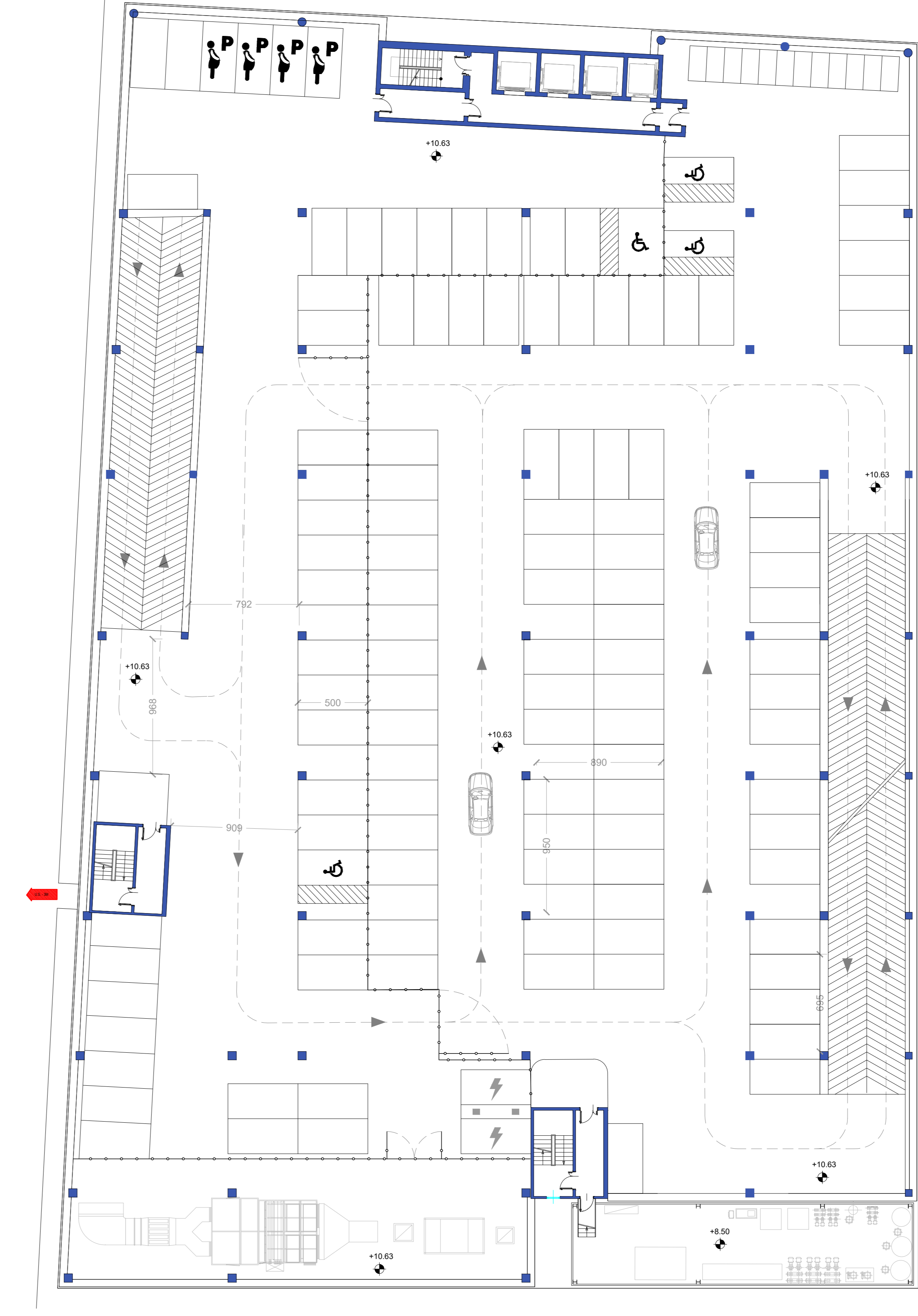

PIANTA PIANO PRIMO quota m. +10.63

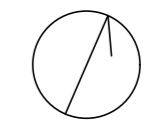

COMUNE DI GENOVA

  
 Progetto **PROGETTO URBANISTICO OPERATIVO (P.U.O.)**  
*Ambito con Disciplina Urbanistica Speciale n.72*  
**RIQUALIFICAZIONE AREA "EX ESAOTE"**

Oggetto **STATO DI PROGETTO COMPARTO A**  
**PLANIMETRIE PIANO INTERRATO - TERRA - PRIMO**

Tavola	Scala	Data
A_SP03	1:200	Novembre 2022

Soggetto proponente - proprietario:

<b>TALEA S.p.A. con Socio Unico</b> SEDE LEGALE: Corso Ricci n. 211R - SAVONA (SV) SEDE AMMINISTRATIVA: via Val Lerone n. 30 - GENOVA (GE) CFIP PVA: 02535130963	<b>TALEA</b> Soc. di Gestione Immobiliare s.p.a. con Socio Unico Sede Legale: SAVONA - Corso A. Ricci, 211 R Sede Amministrativa: ARENZANO (GE) - Via Val Lerone, 30 C.F.: 0535130963 - P.I.: 01254800265
---	--

Progetto architettonico:

 <b>Lab s.r.l. Società unipersonale</b> LEGALE RAPPRESENTANTE: ARCH. ACHILLE BONARDI SEDE LEGALE: viao Immenza, 1 - GENOVA (GE) CFIP PVA: 03274230162	 <b>LAB s.r.l. Società unipersonale</b> LEGALE RAPPRESENTANTE: ARCH. ACHILLE BONARDI SEDE LEGALE: viao Immenza, 1 - GENOVA (GE) CFIP PVA: 03274230162	DIRETTORE TECNICO: ARCH. ACHILLE BONARDI  
---	---	--

PIU01\_pianta\_commerciale\_rev4.dwg