

RINGHIERA (SCHEMA DI INSTALLAZIONE DELLA RINGHIERA IN FUNZIONE DELLA PENDENZA DEL CAMMINAMENTO)

SCALA 1:20

RINGHIERA - TRATTO TIPO 1

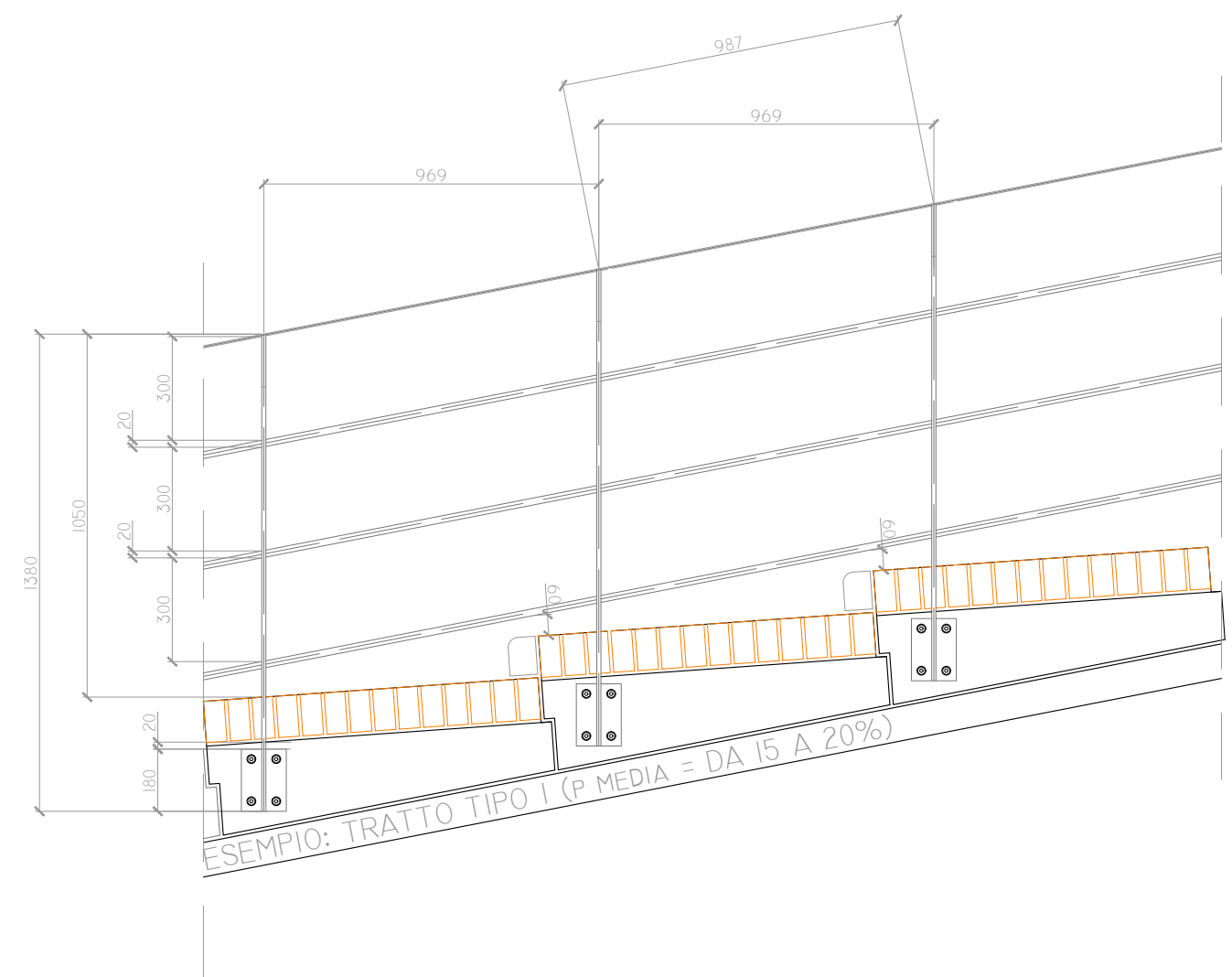

RINGHIERA - TRATTO TIPO 2

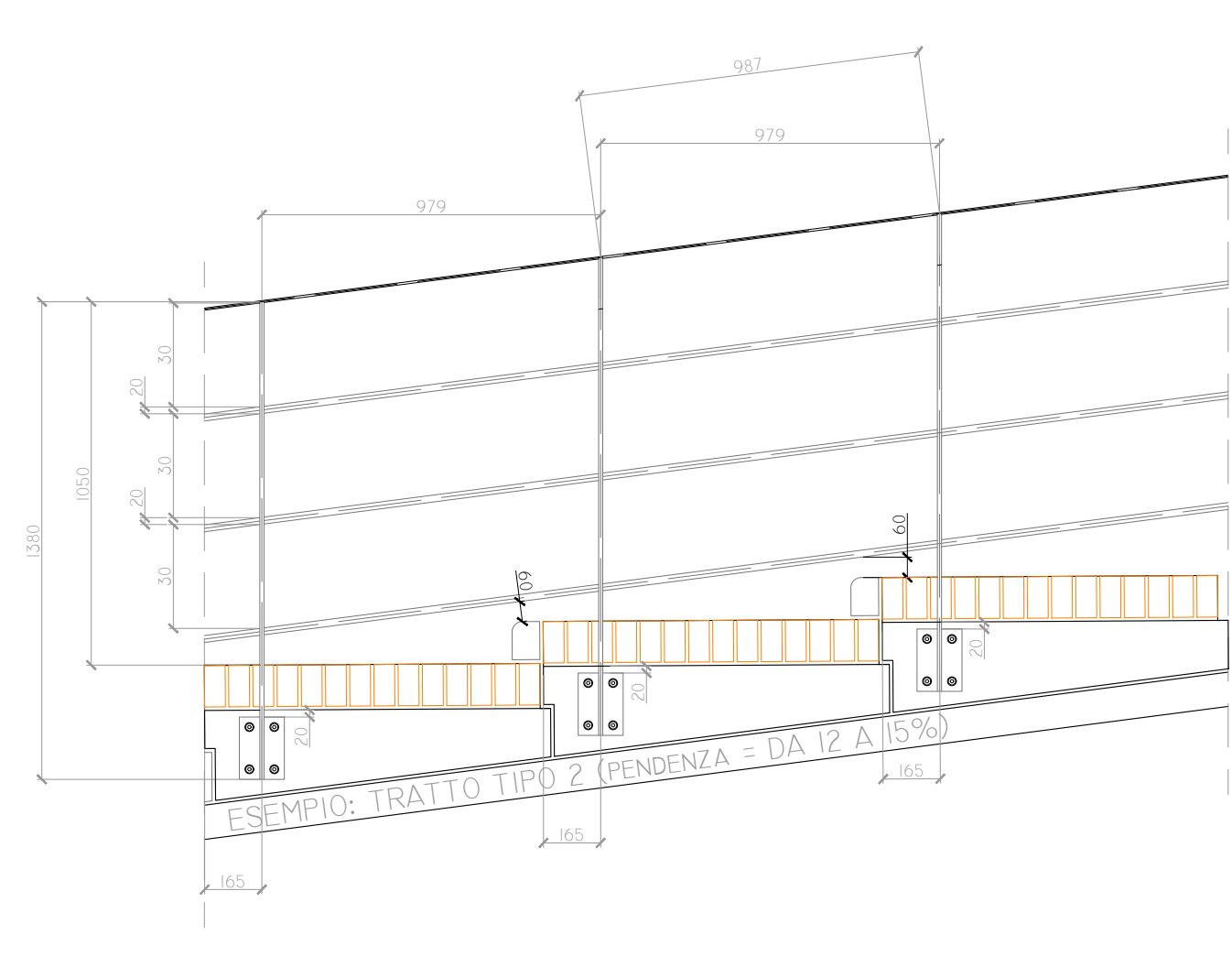

RINGHIERA - TRATTO TIPO 3

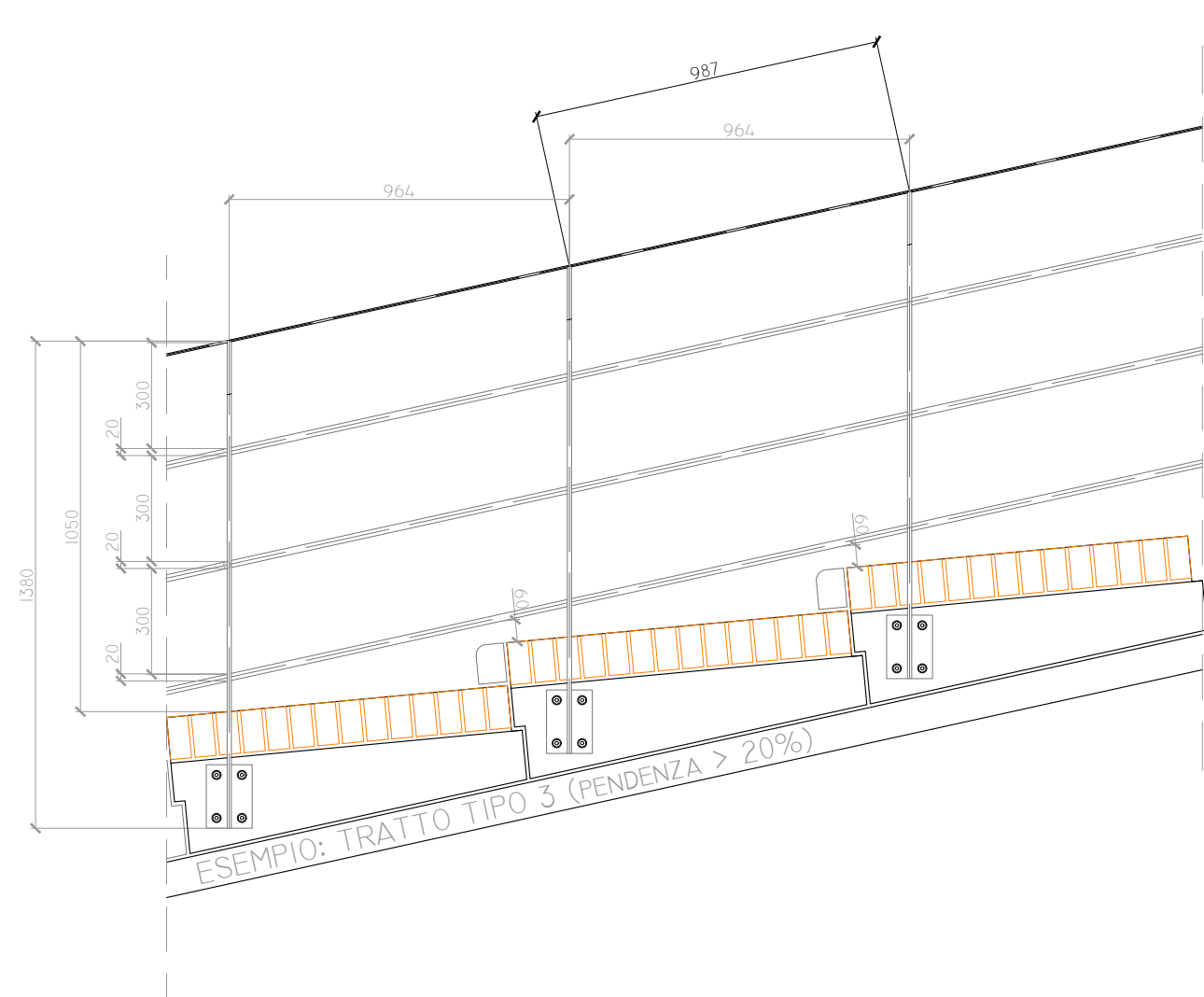

RINGHIERA - ELEMENTI

SCALA 1:10

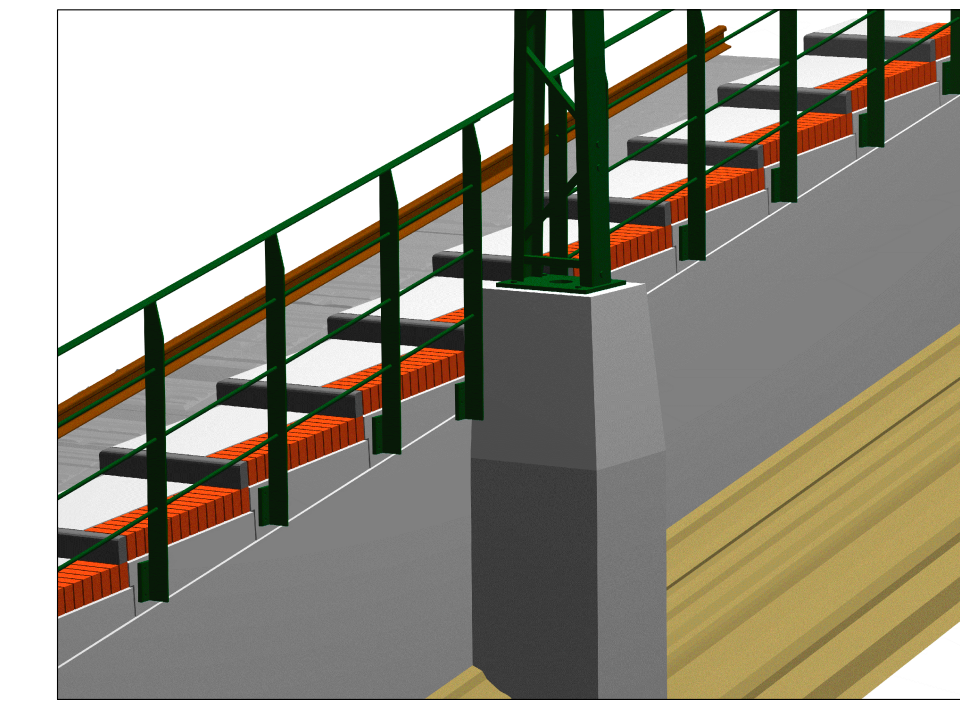
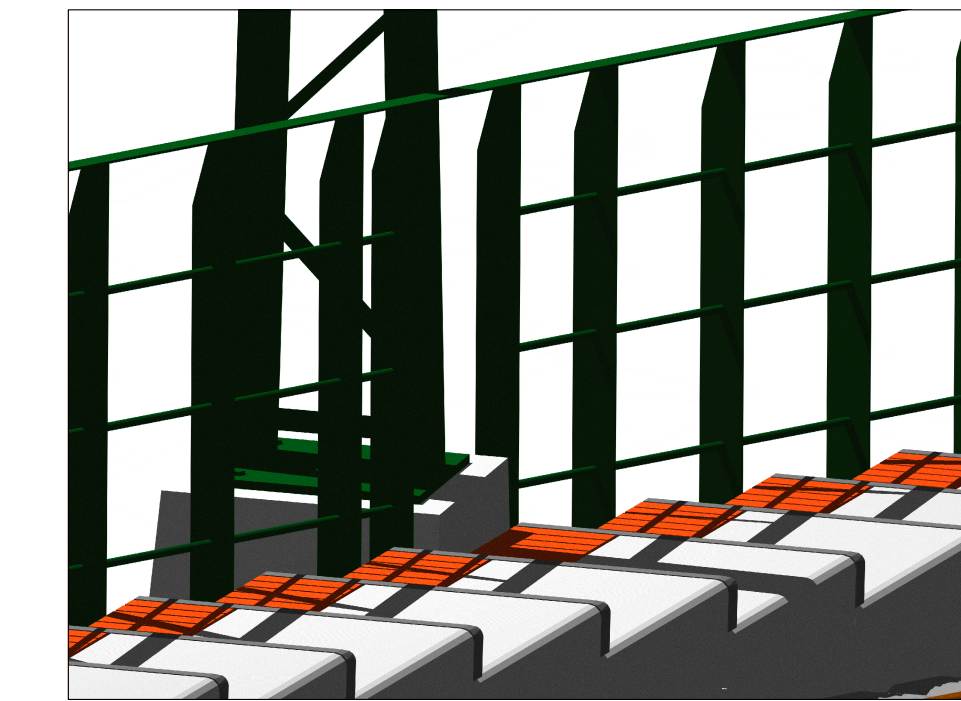
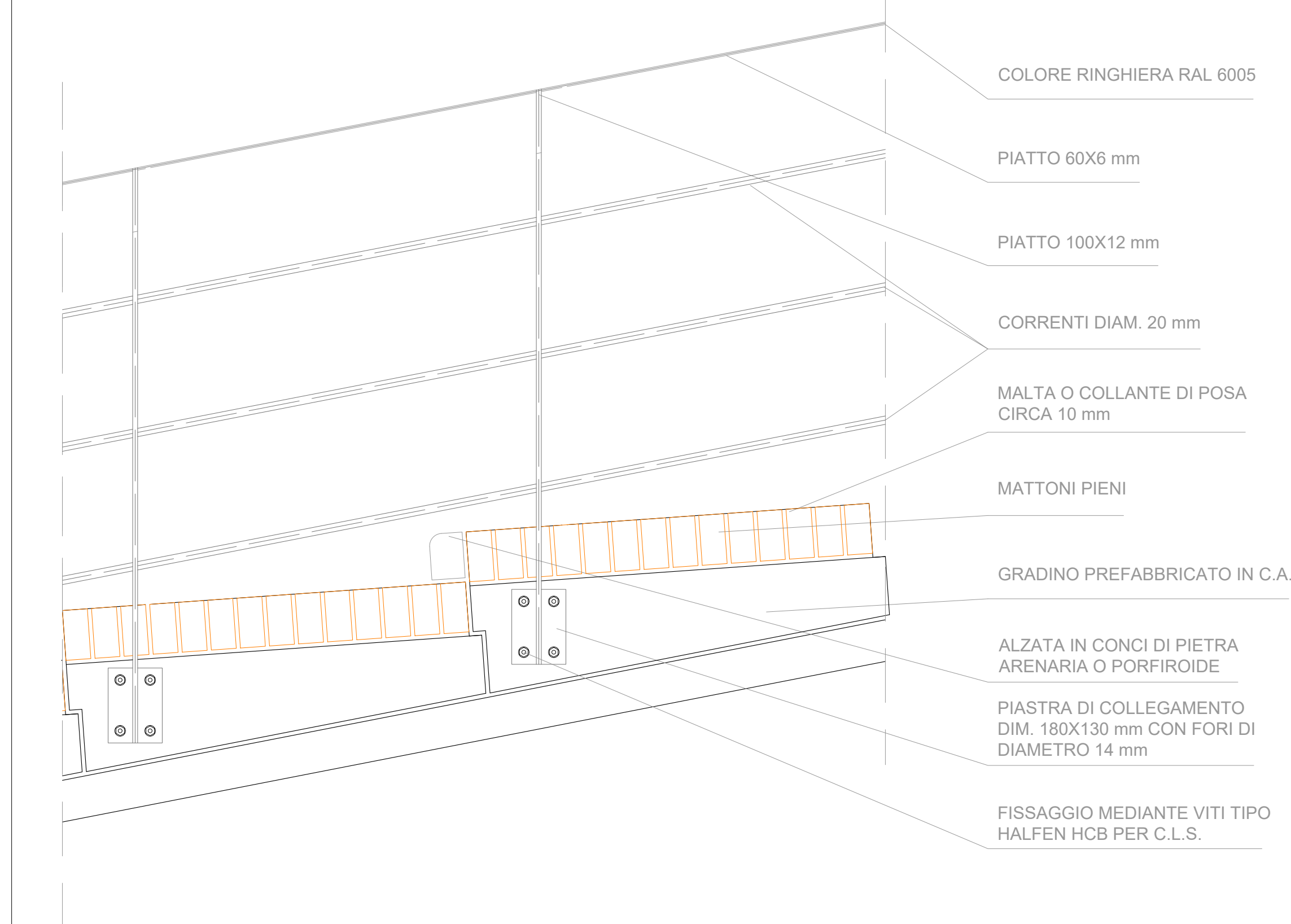

VISTE RENDER TIPOLOGICO CAMMINAMENTO - TRALICCIO E RINGHIERA

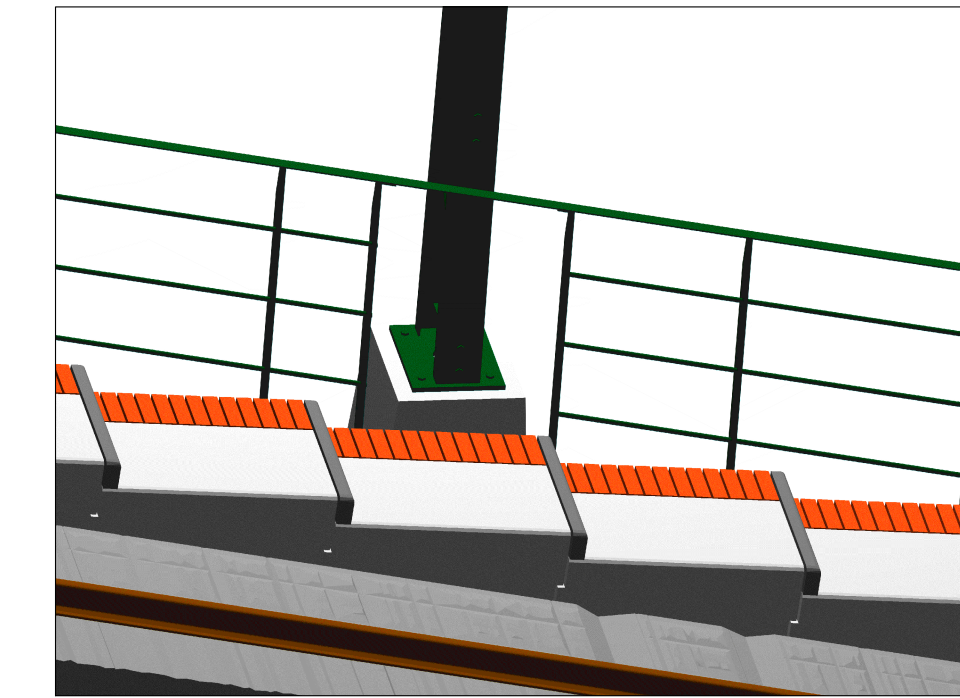
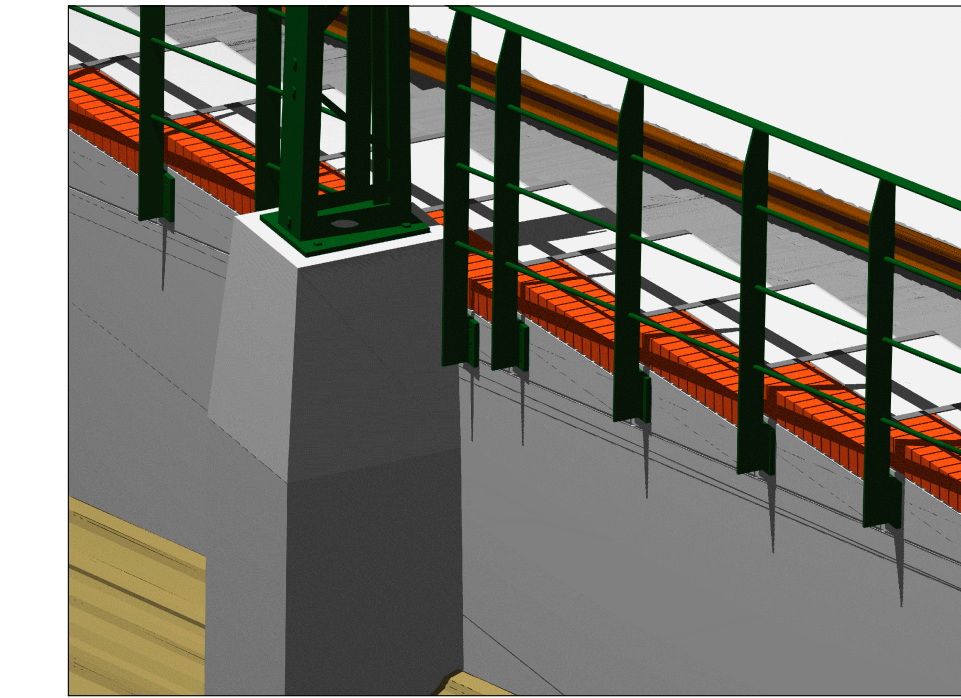

NOTE:

- LE MISURE REALI DEVONO ESSERE VERIFICATE DALL'IMPRESA ESECUTIVA IN OPERA DOPO LA POSA DEI GRADINI E DEGLI ALTRI ELEMENTI NEI VARI TRATTI
- NEL MONTAGGIO DEGLI ELEMENTI DELLA RINGHIERA E' OBBLIGATORIO CURARE LA VERTICALITA' DEI MONTANTI

VISTA GRADINO DALL'ALTO CON RINGHIERA
SCALA 1:10

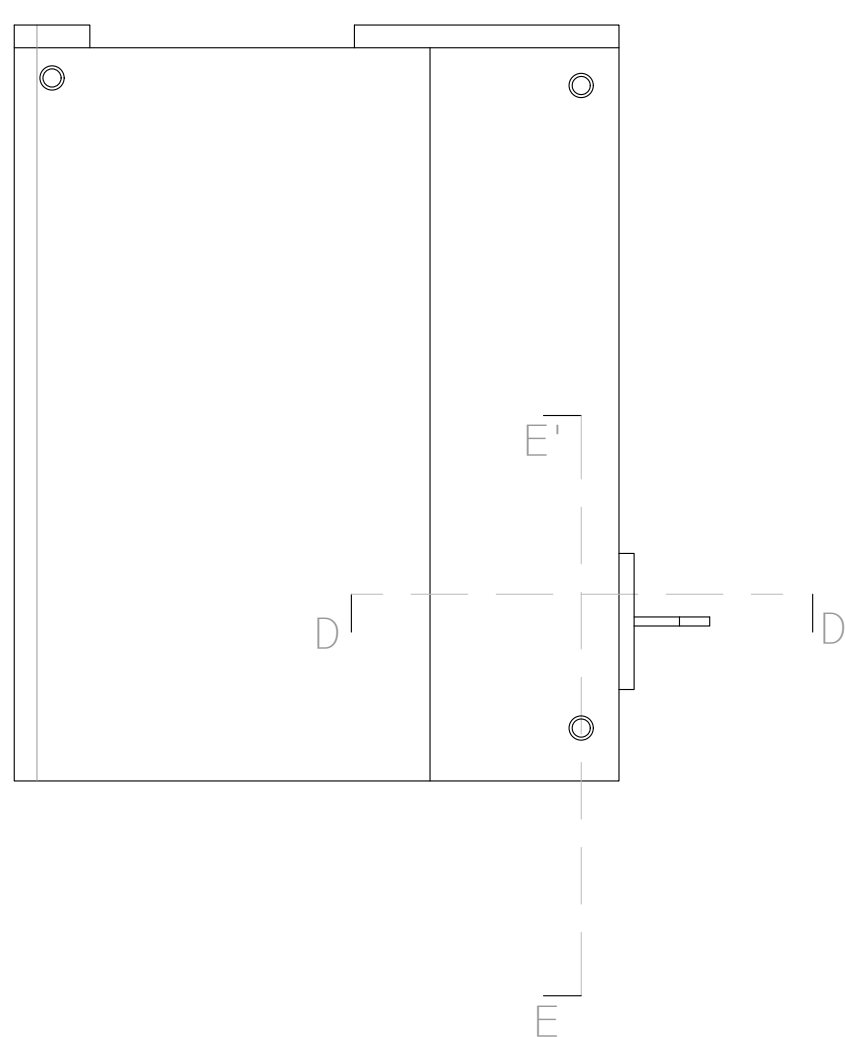

PARTICOLARE PIASTRA
SCALA 1:10

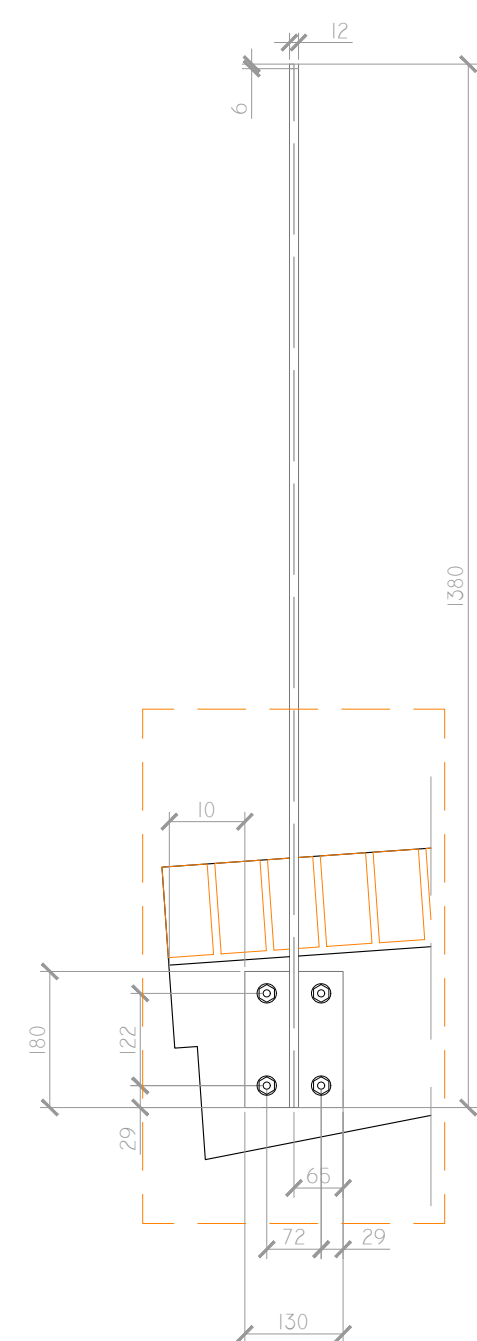

SEZIONE E - E'
(interferenza foro/piastra)
SCALA 1:5

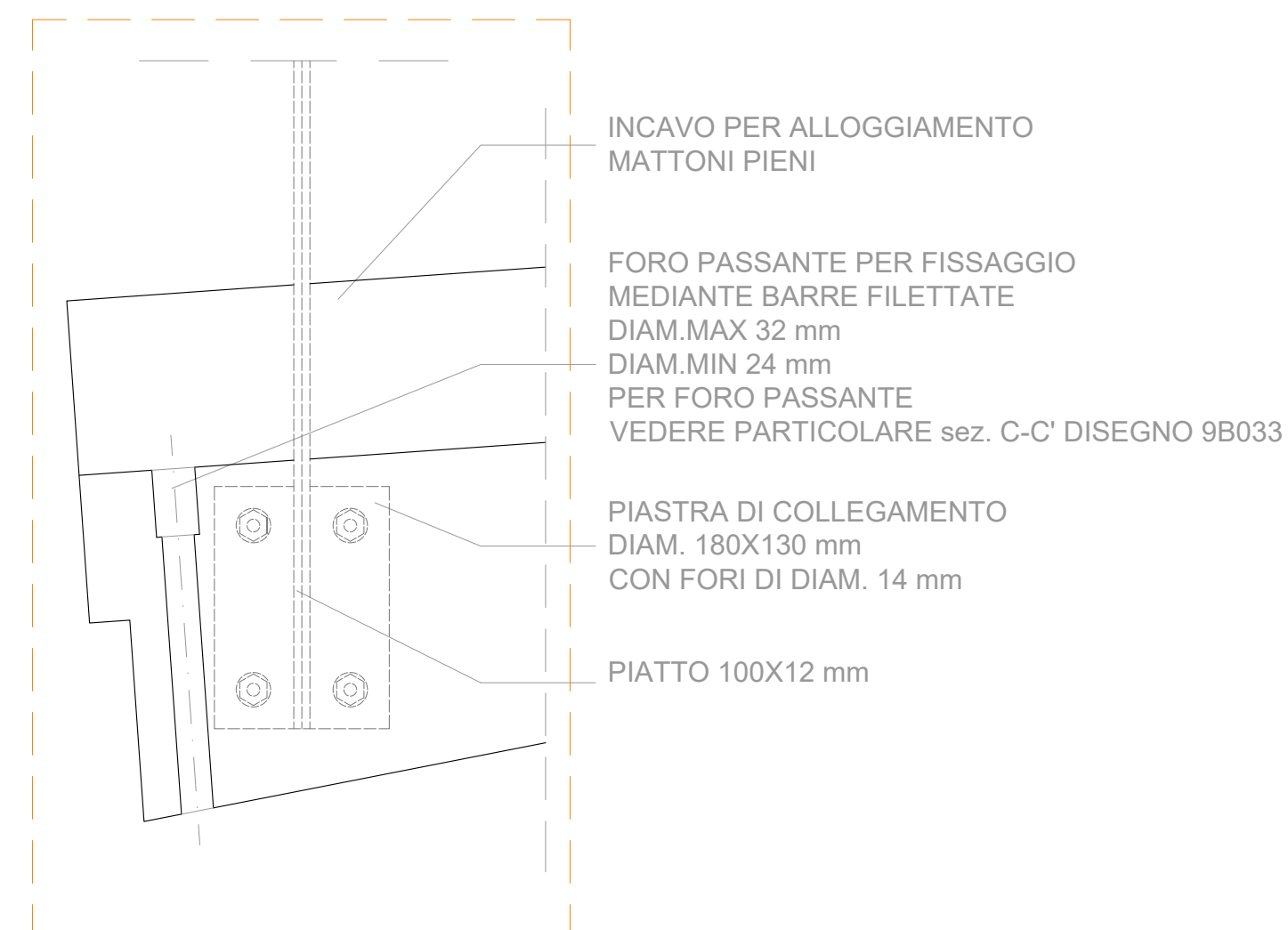

VISTA GRADINO DA VALLE CON RINGHIERA
SCALA 1:10

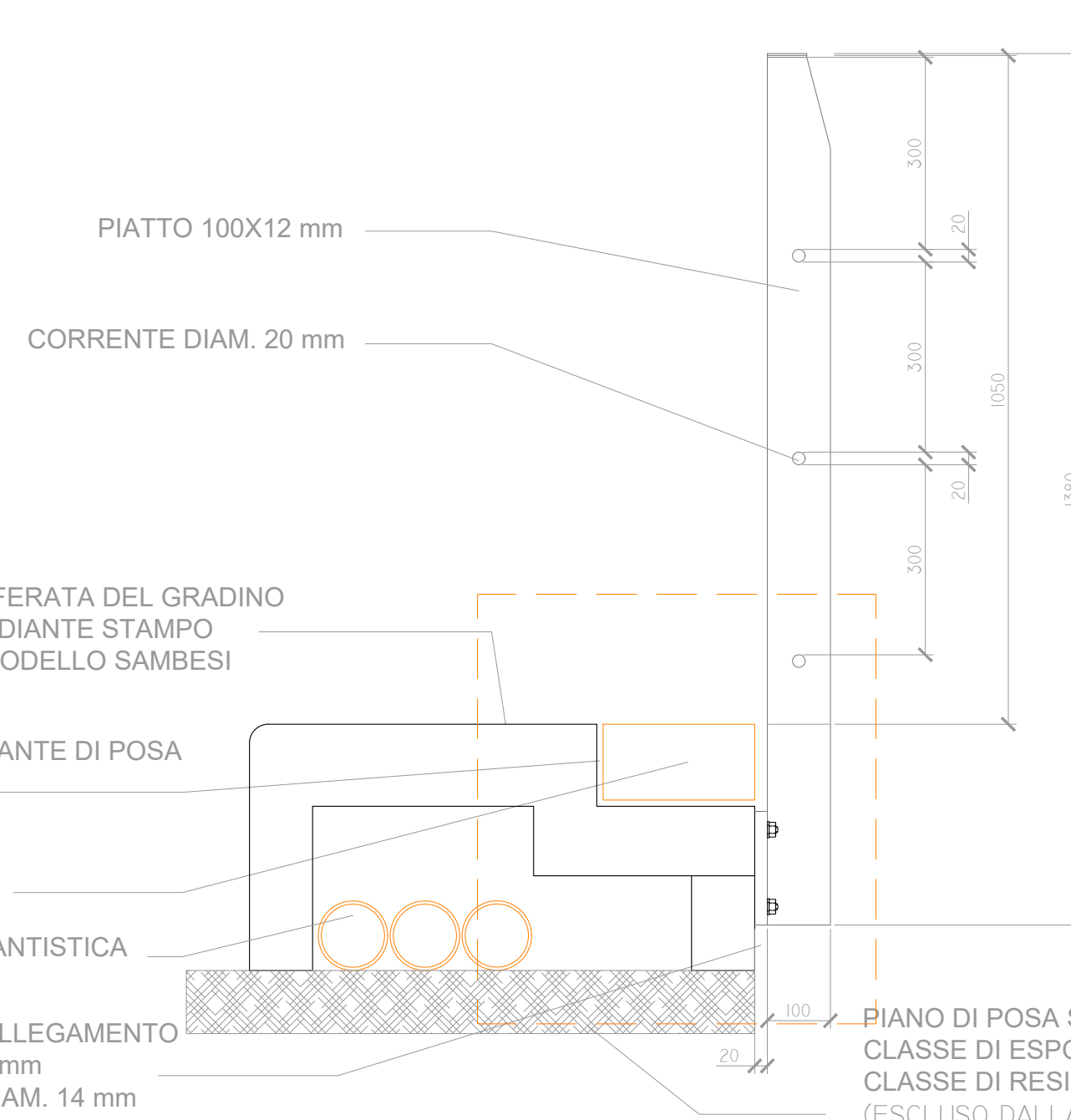

SEZIONE D - D'
(interferenza foro/piastra)
SCALA 1:5

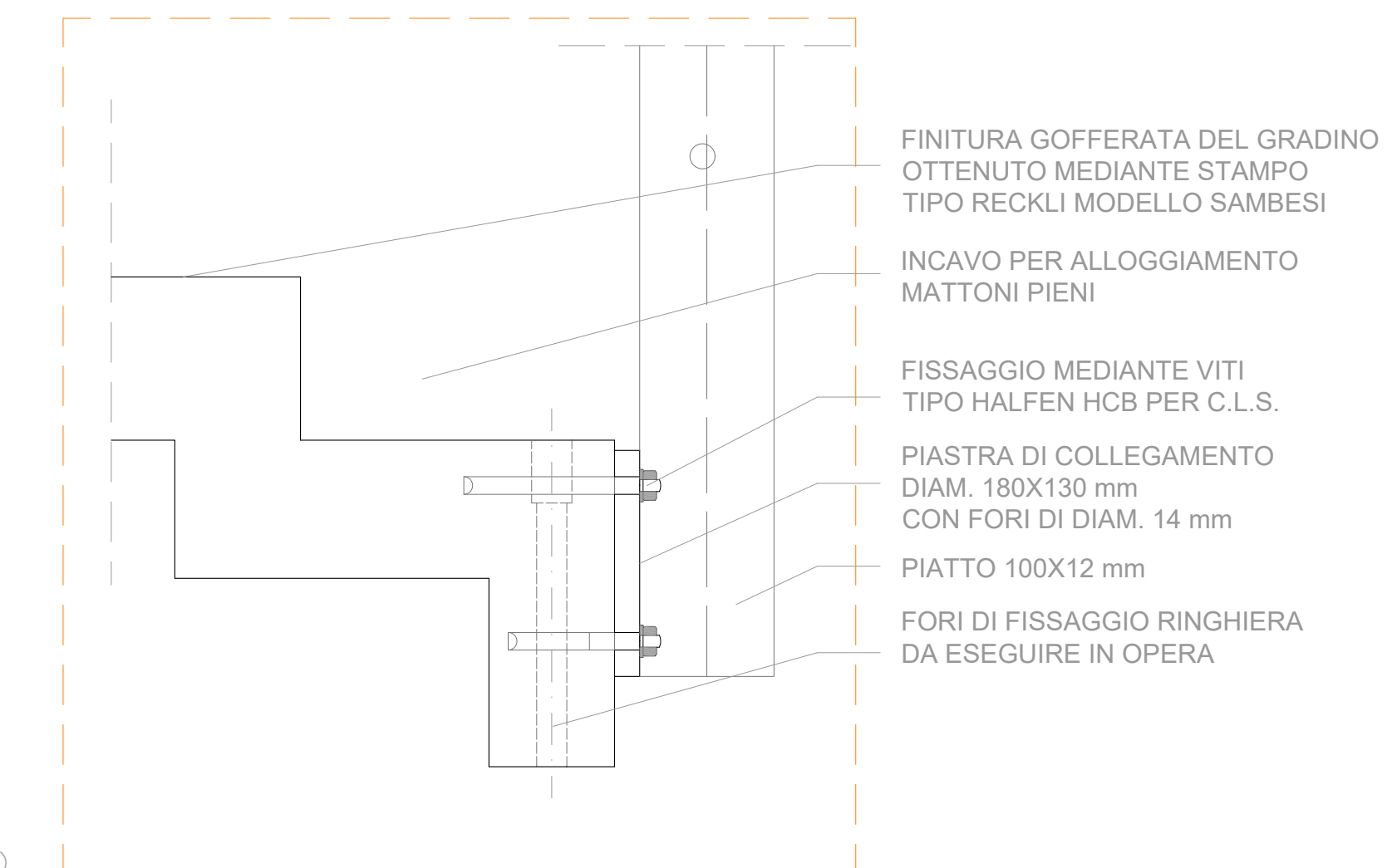

Azienda Mobilità e Trasporti S.p.A.
Codice Fiscale 03783930104

FUNZIONE INFRASTRUTTURE E IMPIANTI VERTICALI
INGEGNERIA CIVILE, IMPIANTI TECNOLOGICI E AMBIENTE

PROGETTO : PERMESSO A COSTRUIRE
ISTANZA DI ATTIVAZIONE DEL PROCEDIMENTO UNICO CONFERENZA DEI SERVIZI EX ART. 10 L.R. N°10 DEL 2012 E S.M.I.

LOCALIZZAZIONE DELL'INTERVENTO :
COMUNE DI GENOVA - MUNICIPIO CENTRO EST - MUNICIPIO CENTRO OVEST
FERROVIA A CREMAGLIERA PRINCIPE-GRANAROLO DALLA STAZIONE PRINCIPE ALLA FERMATA BARI

OGGETTO DELL'INTERVENTO :
FERROVIA A CREMAGLIERA PRINCIPE-GRANAROLO (GENOVA)
PROGETTO DEFINITIVO DI AMMODERNAMENTO DELLA LINEA DALLA STAZIONE PRINCIPE ALLA FERMATA BARI

OGGETTO DELLA TAVOLA:
SCHEMI DI INSTALLAZIONE PER RINGHIERE E RECINZIONI
SCHEMA DI INSTALLAZIONE RINGHIERA PER CAMMINAMENTO - BLOCCO GRADINO PREFABBRICATO - PIANTE - SEZIONI - PARTICOLARI COSTRUTTIVI - VISTE PROSPETTICHE

Disegnato:	D.Maffezzoli (Consulet Servizi srl)	SCALA	DISEGNO	TAVOLA
Controlato:	A.Garassino (Consulet Servizi srl)	1:10 / 1:20 / 1:5	F02_CDS_32	T 32
Data Rev.:	05-2023			

MODIFICHE:	REV	DATA	MOTIVAZIONE
	REV.0	05-2023	Prima emissione
	REV.1	-	-

PROGETTISTA:	PROGETTISTA INDIRIZZO ISCRITTO	Ing. Angelo Garassino Largo Folconi, 5 - 17100 Savona n°12846 (Provincia di Milano)	
---------------------	--------------------------------	---	--

PROGETTISTA IDRAULICO:	PROGETTISTA INDIRIZZO ISCRITTO	Ing. Pietro Misurale Via Cecchi, 7 / 9 - 16146 Genova n°5390A (Provincia di Genova)	
-------------------------------	--------------------------------	---	--

TIMBRO E FIRMA COMMITTENTE	TIMBRO E FIRMA PROGETTISTA	TIMBRO E FIRMA PROGETTISTA IDRAULICO
-----------------------------------	-----------------------------------	---