

PLANIMETRIA CON PROGETTO (1)
SCALA 1:100

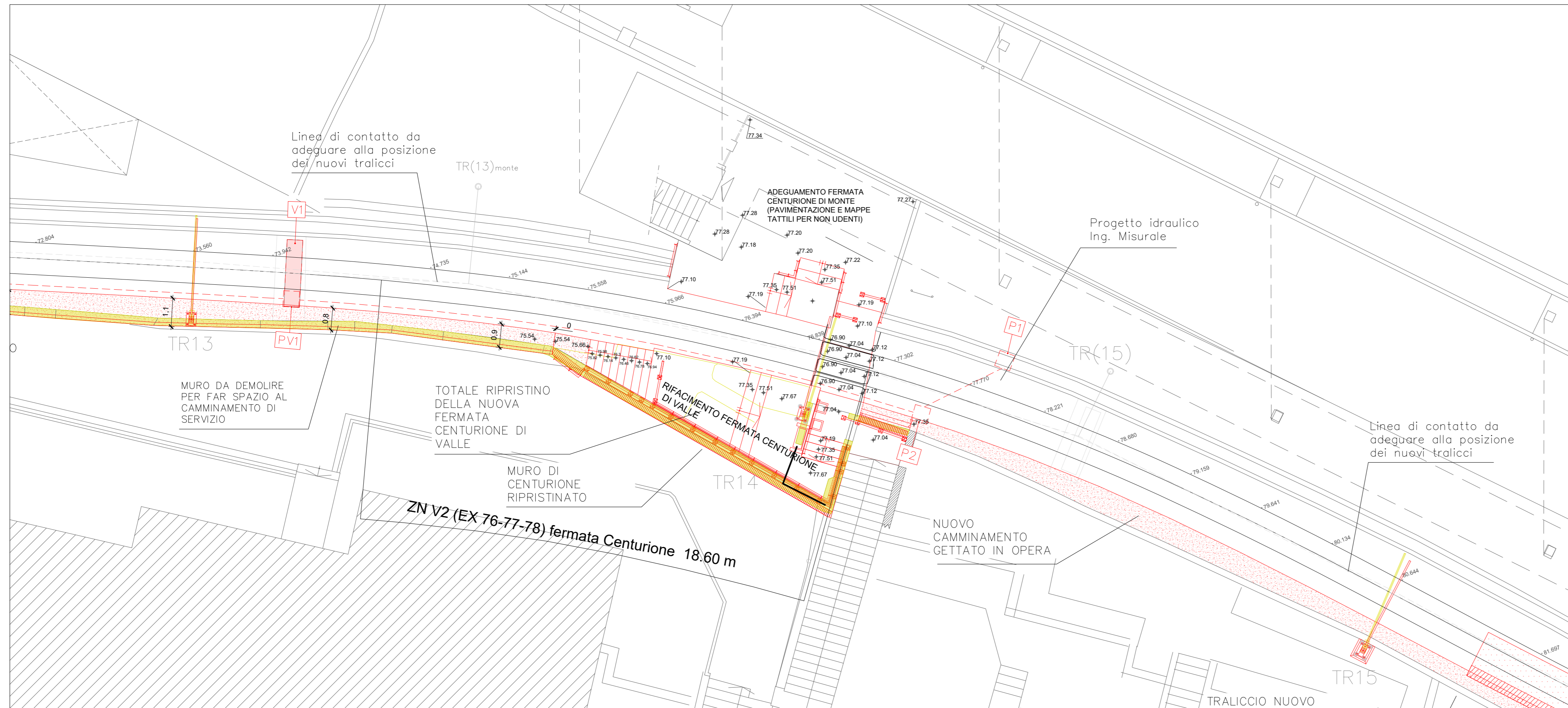

LEGENDA:



NOTA IMPORTANTE SULLA POSA DEL NUOVO CAMMINAMENTO DI SERVIZIO:
LA LARGHEZZA E LA TIPOLOGIA DI CAMMINAMENTO POTRANNO SUBIRE MODIFICHE IN CONSIDERAZIONE DELLE NOTEVOLI INTERFERENZE SUSSISTENTI NELLE AREE PROSPICIENTI IL CAMMINAMENTO DI SERVIZIO (TRALICCI, MURI, INGRESSI PRIVATI, RECINZIONI E PICCOLI FABBRICATI POSTI IN ADIACENZA AI MURI DI CONFINE). CI SI RISERVA, PERTANTO, LA POSSIBILITÀ DI VALUTARE IN FASE ESECUTIVA, L'UTILIZZO DI UNA O L'ALTRA TIPOLOGIA DI CAMMINAMENTO TRA I DUE PREVISTI IN PROGETTO (PREFABBRICATO O GETTATO IN OPERA).

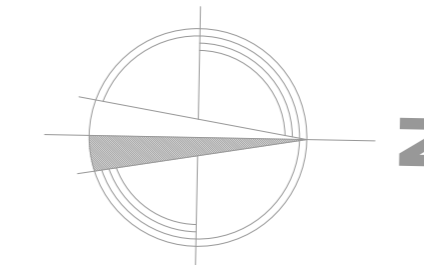

PIANTA CHIAVE

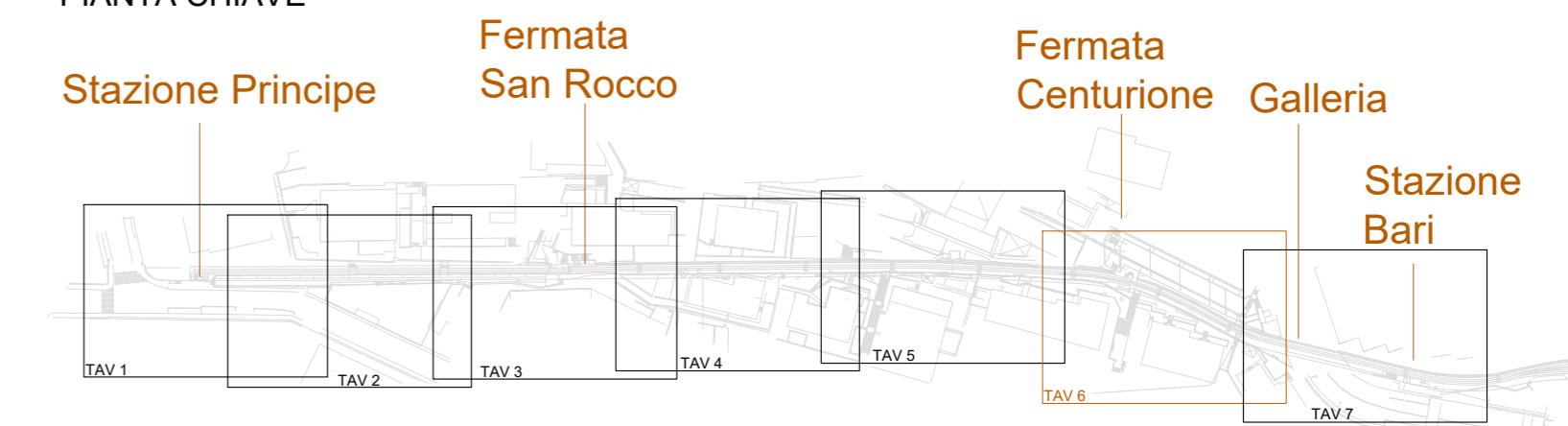

PLANIMETRIA CON PROGETTO (2)
SCALA 1:100

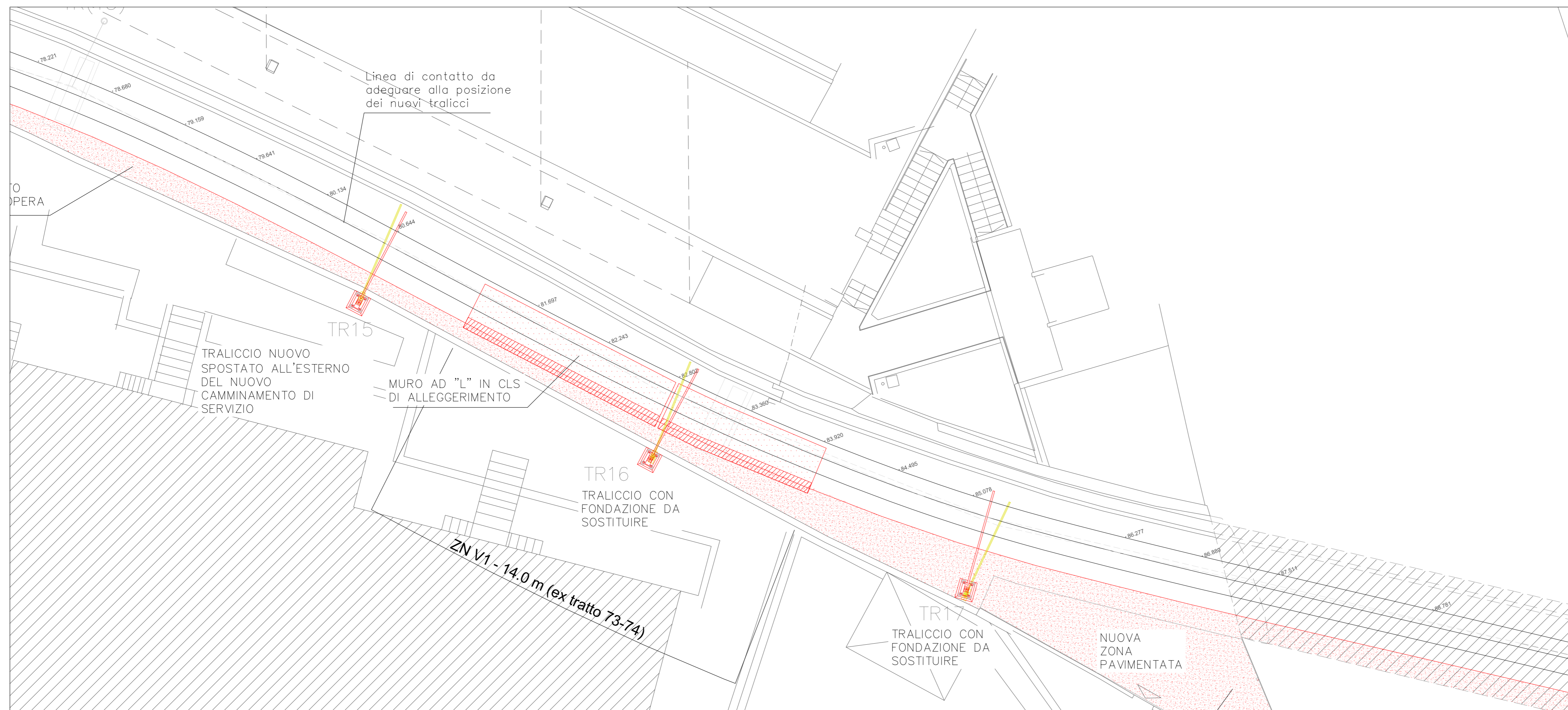

Azienda Mobilità e Trasporti S.p.A.
Codice Fiscale 03783930104

FUNZIONE INFRASTRUTTURE E IMPIANTI VERTICALI
INGEGNERIA CIVILE, IMPIANTI TECNOLOGICI E AMBIENTE

PROGETTO : PERMESSO A COSTRUIRE
ISTANZA DI ATTIVAZIONE DEL PROCEDIMENTO UNICO CONFERENZA DEI SERVIZI
EX ART. 10 L.R. N°10 DEL 2012 E S.M.I.

LOCALIZZAZIONE DELL'INTERVENTO :
COMUNE DI GENOVA - MUNICIPIO CENTRO EST - MUNICIPIO CENTRO OVEST
FERROVIA A CREMAGLIERA PRINCIPE-GRANAROLO DALLA STAZIONE PRINCIPE
ALLA FERMATA BARI

OGGETTO DELL'INTERVENTO :
FERROVIA A CREMAGLIERA PRINCIPE-GRANAROLO (GENOVA)
PROGETTO DEFINITIVO DI AMMODERNAMENTO DELLA LINEA DALLA
STAZIONE PRINCIPE ALLA FERMATA BARI

OGGETTO DELLA TAVOLA:
Traliccio 13 - Fermata Centurione - Galleria di via Bari

PLANIMETRIA DI RAFFRONTO - 6 DI 7 -

Disegnato: D.Maffezzoli (Consulet Servizi srl) SCALA DISEGNO TAVOLA
Controllato: A.Garassino (Consulet Servizi srl) 1:100 FE02_CDS23_20 T 20
Data Rev.: 05-2023

MODIFICHE:	REV	DATA	MOTIVAZIONE
	REV.0	05-2023	Prima emissione
	REV.1	-	-

PROGETTISTA:
PROGETTISTA Ing. Angelo Garassino
INDIRIZZO Largo Folconi, 5 - 17100 Savona
ISCRITTO n°12846 (Provincia di Milano)



PROGETTISTA IDRAULICO:
PROGETTISTA Ing. Pietro Misurale
INDIRIZZO Via Cecchi, 7 / 9 - 16146 Genova
ISCRITTO n°5390A (Provincia di Genova)



TIMBRO E FIRMA
COMMITTENTE

TIMBRO E FIRMA
PROGETTISTA

TIMBRO E FIRMA
PROGETTISTA IDRAULICO