

PLANIMETRIA - Base Rilievo
Cantiere base L03 - Asse Levante

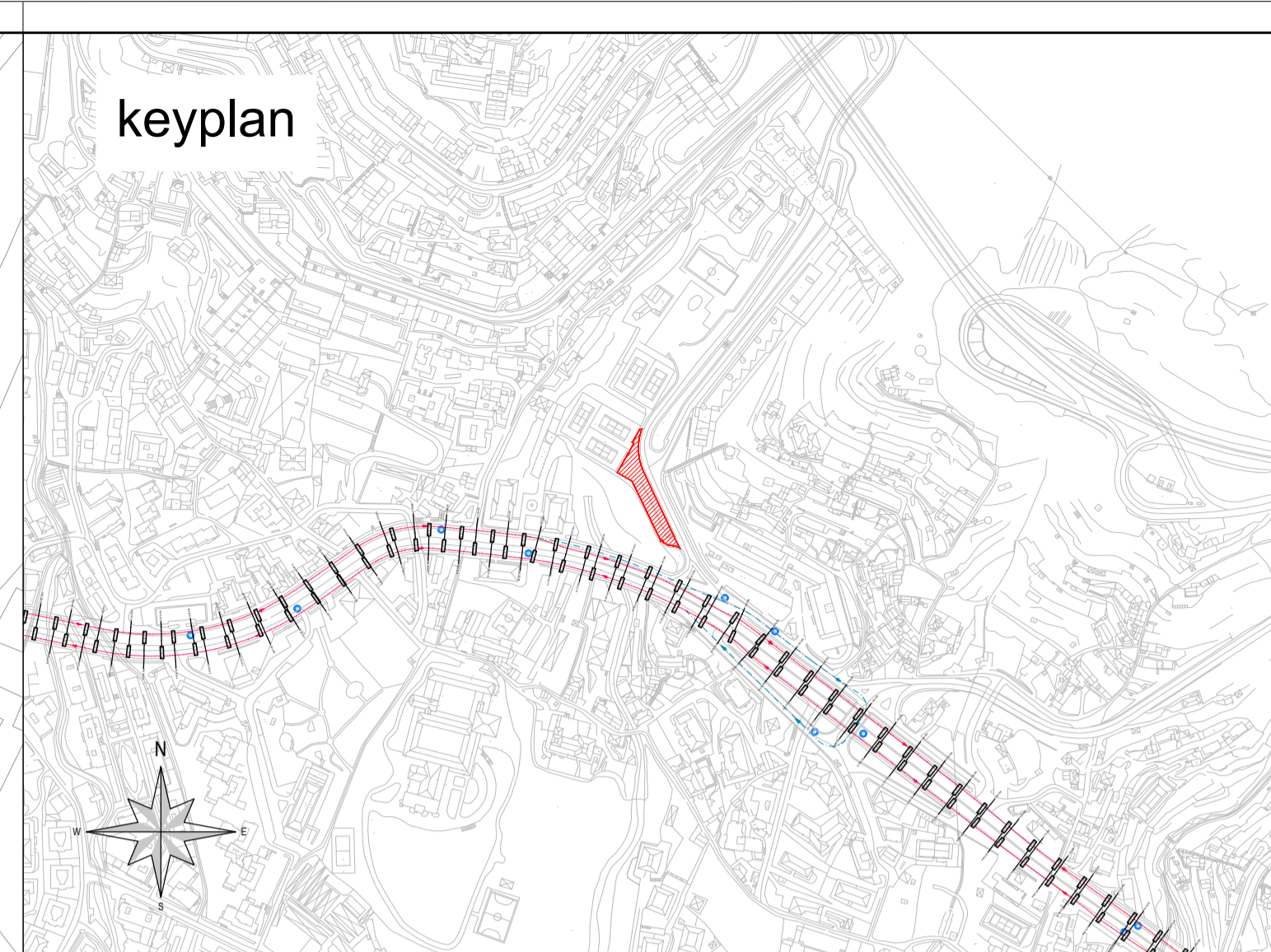

- 1 Box Ufficio
- 2 Mensa
- 3 Servizi igienici, spogliatoi
- 4 Parcheggio maestranze dipendenti
- 5 Parcheggio mezzi d'opera
- 6 Deposito Attrezzature
- 7 Stoccaggio Materiali
- 8 Stoccaggio Rifiuti

PLANIMETRIA - Base Rilievo
Cantiere base L03 - Asse Levante

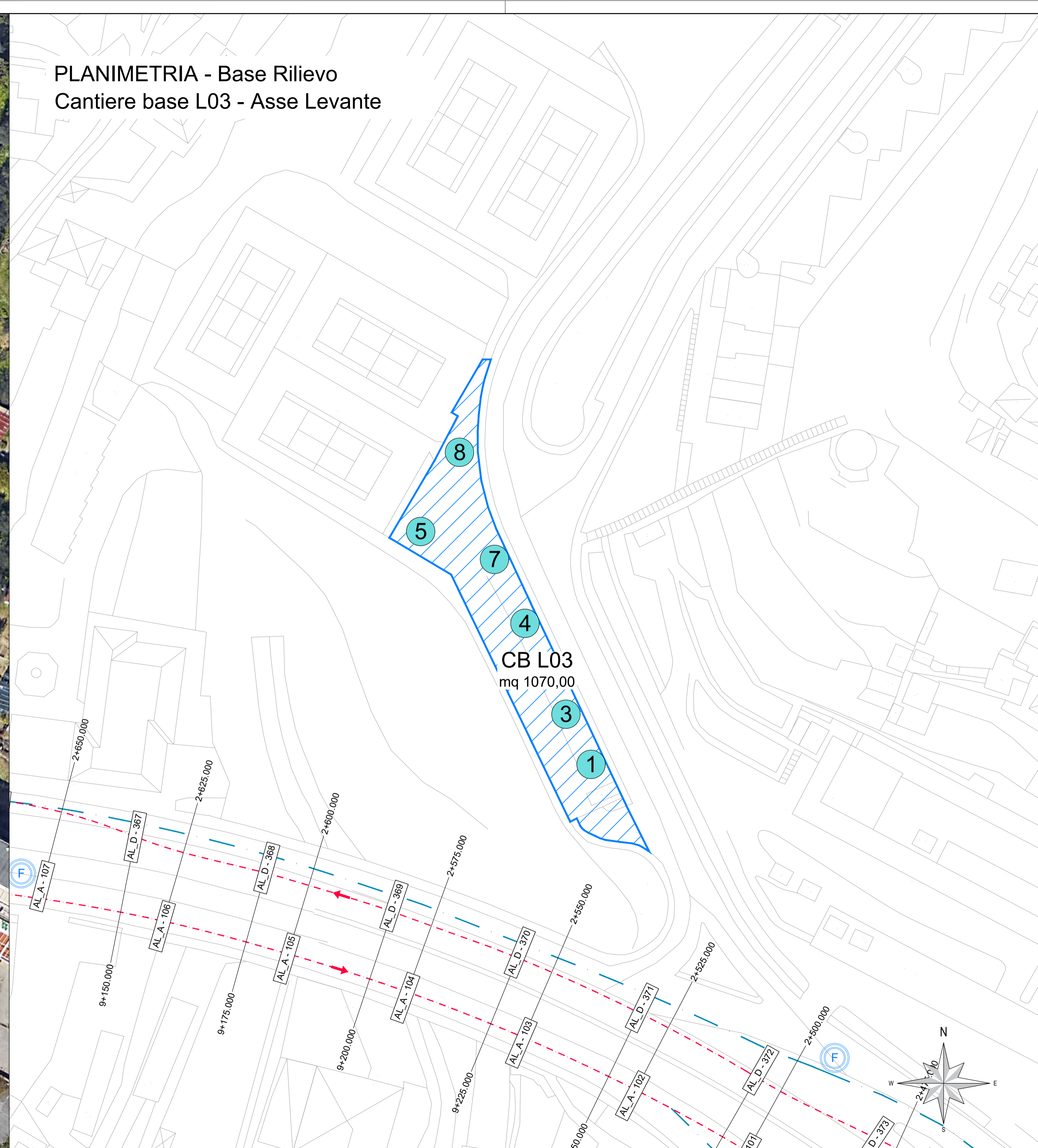

COMMITTENTE:

COMUNE DI GENOVA
 IL RESPONSABILE UNICO DEL PROCEDIMENTO
 ALBERTO BITOSI
 IL DIRETTORE ESECUTORE DEL CONTRATTO
 ANTONIO ROSSA

PROGETTAZIONE DEFINITIVA DEL SISTEMA DEGLI ASSI DI FORZA PER IL TRASPORTO PUBBLICO LOCALE (RETE FIOVIARIA E STRUTTURE CONNESSE)

PROGETTAZIONE MANDATARIA

ITALFERR
 GRUPPO FERROVIE DELLO STATO ITALIANE

MANDANTE MANDANTE MANDANTE

FEGENTRAL

ETS SpA

A3DR
 ARCHITETTI ASSOCIATI

Società **FEGENTRAL**

CANTIERIZZAZIONE
Campi Base - Levante - L03

SCALA :
1:500

IL PROGETTISTA RESPONSABILE DELL'INTEGRAZIONE
Dott. Ing. Alessandro Peresso

| COMMESSA | LOTTO | FASE | ENTE | TIPO DOC. | OPERA/DISCIPLINA | PROGR. | REV. |
|----------|-------|------|------|-----------|------------------|--------|------|
| E21D | 02 | D | Z1 | P8 | CA0000 | 005 | C |

| Revis. | Descrizione | Redatto | Data | Verificato | Data | Approvato | Data | Autorizzato | Data |
|--------|-----------------------------|---------------|---------|------------|---------|--------------|---------|-------------|---------|
| A | Emissione Esecutiva | R. Cappellaro | 02/2022 | D. Lituri | 02/2022 | M. Marinelli | 02/2022 | A. Peresso | 02/2022 |
| B | Emissione Esecutiva | R. Cappellaro | 02/2022 | D. Lituri | 02/2022 | M. Marinelli | 02/2022 | A. Peresso | 02/2022 |
| C | Variatione team di commessa | R. Cappellaro | 05/2022 | D. Lituri | 05/2022 | M. Marinelli | 05/2022 | A. Peresso | 05/2022 |