

PLANIMETRIA - Base Rilievo
Cantiere Base L02 - Asse Levante

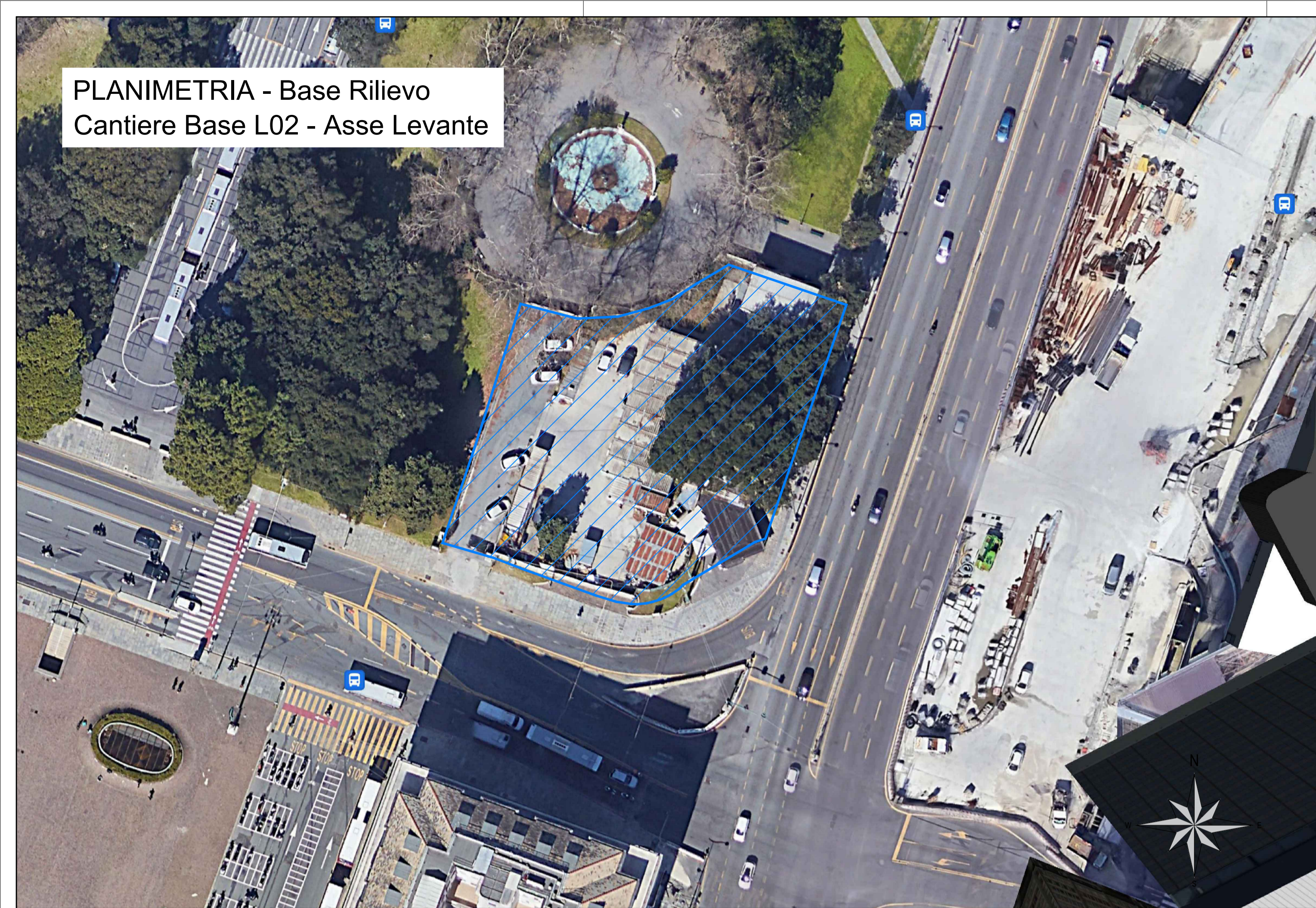

PLANIMETRIA - Base Rilievo
Cantiere Base L02 - Asse Levante



keyplan

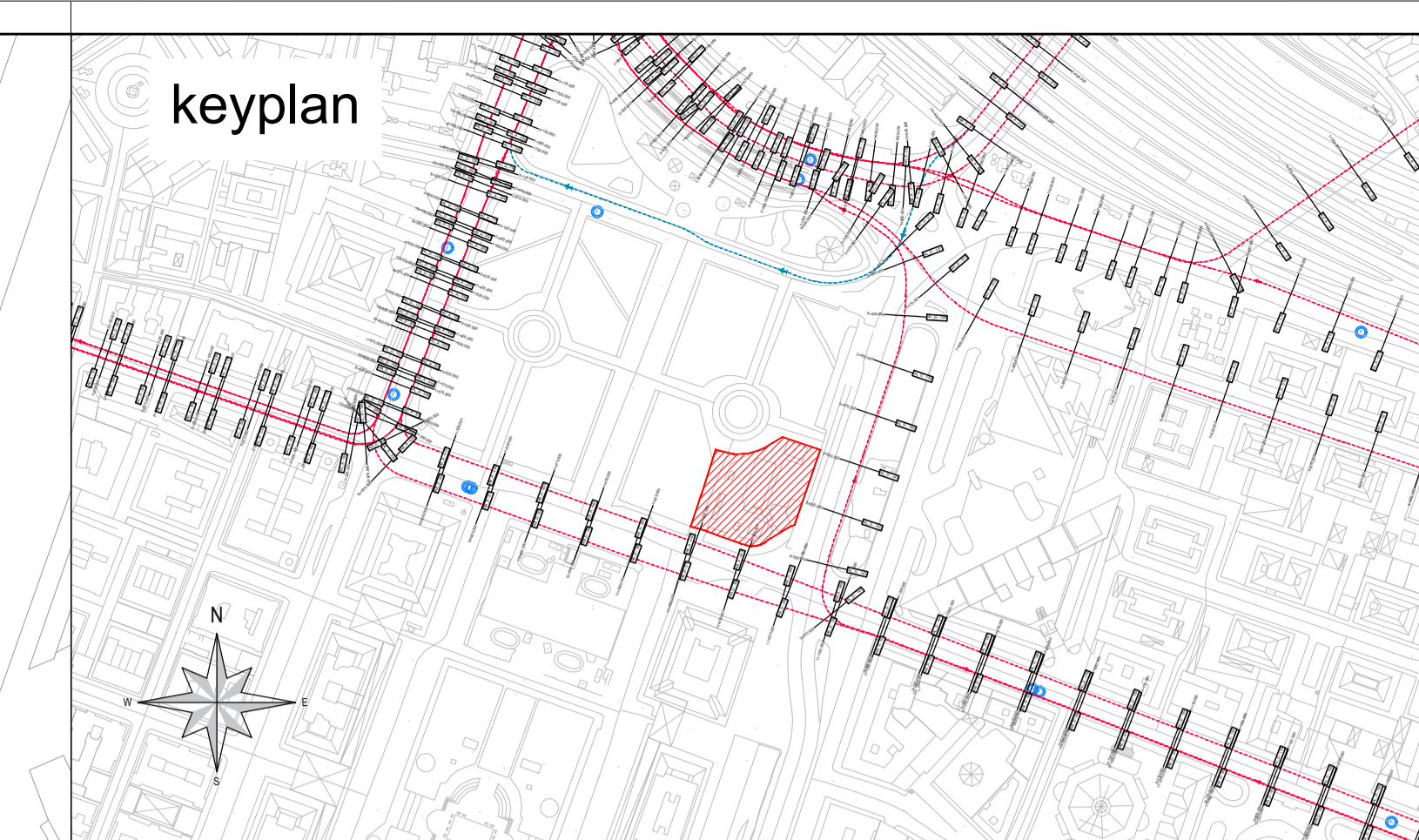

keyplan

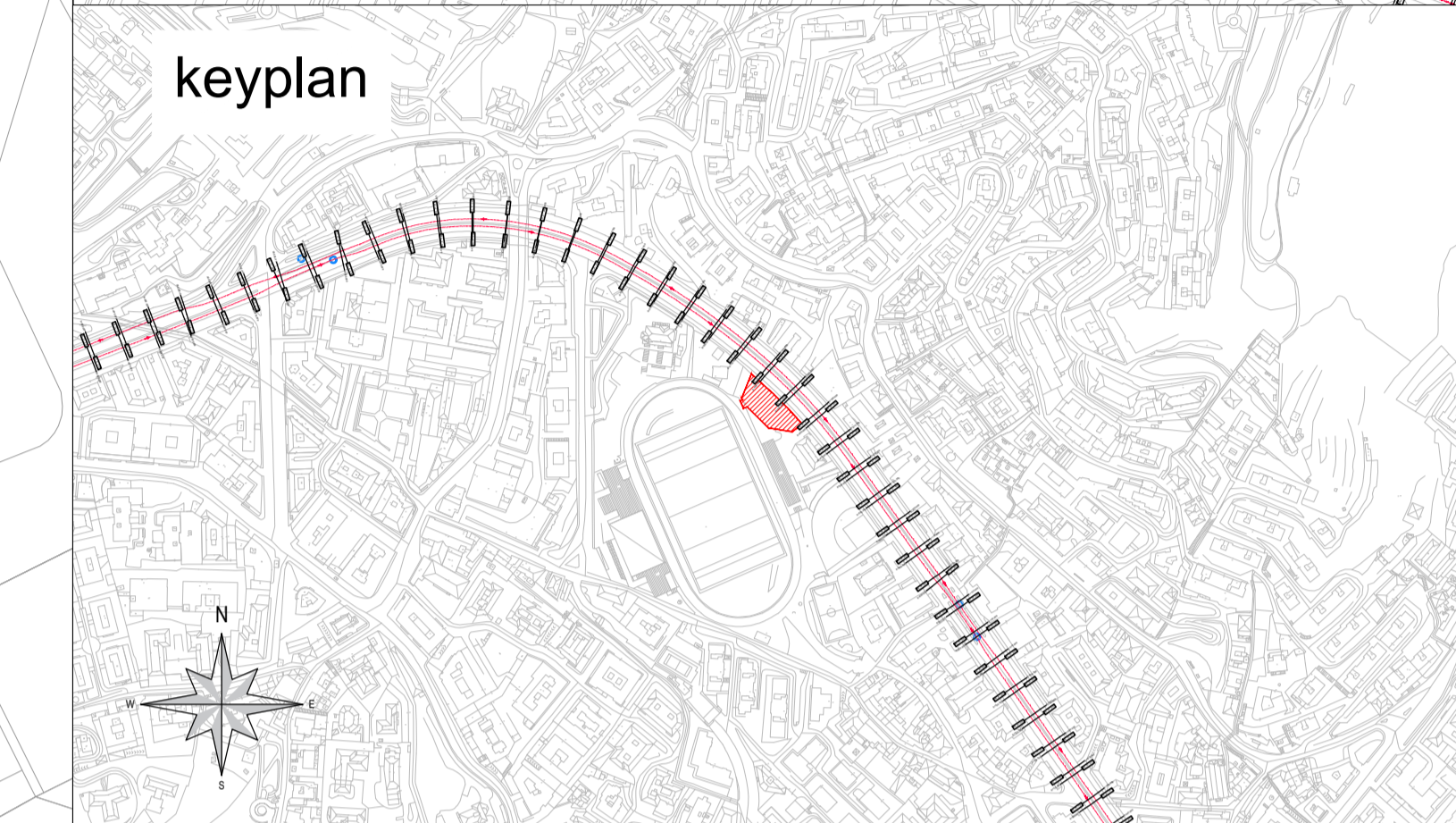

L'area potrà essere a servizio anche dell'asse Centro

NOTE - CB L01

L'area dovrà essere concordata con la Stazione Appaltante in relazione alla disponibilità legata alle tempistiche dei lavori della Rimessa Carlini.

PLANIMETRIA - Base Rilievo
Cantiere Base L01 - Asse Levante



PLANIMETRIA - Base Rilievo
Cantiere Base L01 - Asse Levante

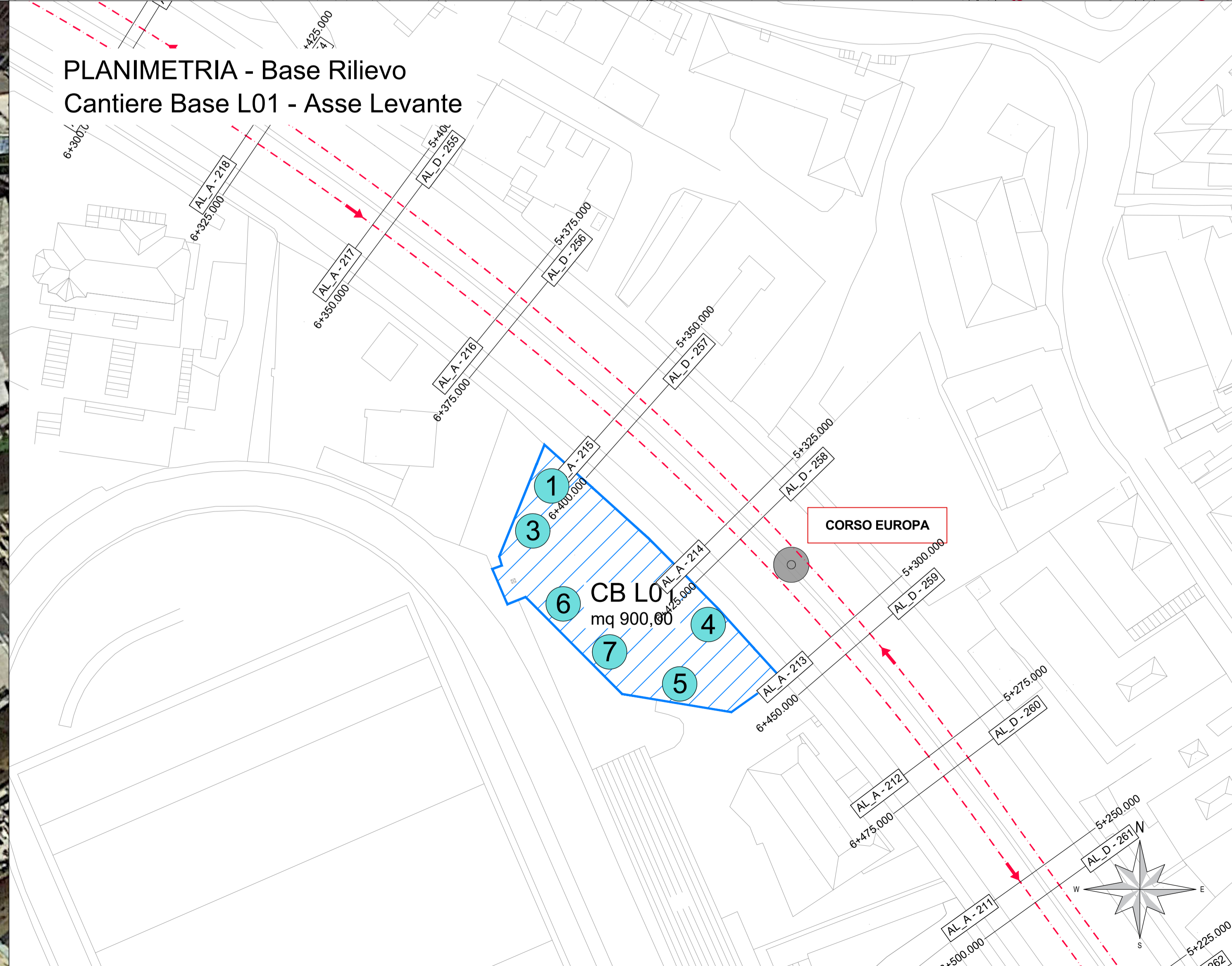

- 1 Box Ufficio
- 2 Mensa
- 3 Servizi igienici, spogliatoi
- 4 Parcheggio maestranze dipendenti
- 5 Parcheggio mezzi d'opera
- 6 Deposito Attrezzature
- 7 Stoccaggio Materiali
- 8 Stoccaggio Rifiuti

COMMITTENTE:

COMUNE DI GENOVA
 IL RESPONSABILE UNICO DEL PROCEDIMENTO
 ALBERTO BITOSSÌ
 IL DIRETTORE ESECUTORE DEL CONTRATTO
 ANTONIO ROSSA

PROGETTAZIONE DEFINITIVA DEL SISTEMA DEGLI ASSI DI FORZA PER IL TRASPORTO PUBBLICO LOCALE (RETE FIOVIARIA E STRUTTURE CONNESSE)

PROGETTAZIONE MANDATARIA

 GRUPPO FERROVIE DELLO STATO ITALIANE

MANDANTE MANDANTE MANDANTE
  
 INGEGNERIA E SERVIZI ARCHITETTI ASSOCIATI

Società 

CANTIERIZZAZIONE
 Campi Base - Levante - L01 - L02

IL PROGETTISTA RESPONSABILE DELL'INTEGRAZIONE
 Dott. Ing. Alessandro Peresso

SCALA:
 1:500

COMMESSA	LOTTO	FASE	ENTE	TIPO DOC.	OPERA/DISCIPLINA	PROGR.	REV.
E21D	02	D	Z1	P8	CA0000	002	D

Revis.	Descrizione	Redatto	Data	Verificato	Data	Approvato	Data	Autorizzato	Data
A	Emissione Esecutiva	R. Cappellaro	08/2021	D. Lituri	08/2021	M. Marinelli	09/2021	A. Peresso	09/2021
B	Emissione Esecutiva	R. Cappellaro	02/2022	D. Lituri	02/2022	M. Marinelli	02/2022	A. Peresso	02/2022
C	Emissione Esecutiva	R. Cappellaro	02/2022	D. Lituri	02/2022	M. Marinelli	02/2022	A. Peresso	02/2022
D	Variazioni team di commessa	R. Cappellaro	05/2022	D. Lituri	05/2022	M. Marinelli	05/2022	A. Peresso	05/2022

Nome file: E21D02Z1P8CA000002D n.Elabor.: 933