

PLANIMETRIA - Base Ortofoto
Cantiere base C01 - Asse Centro

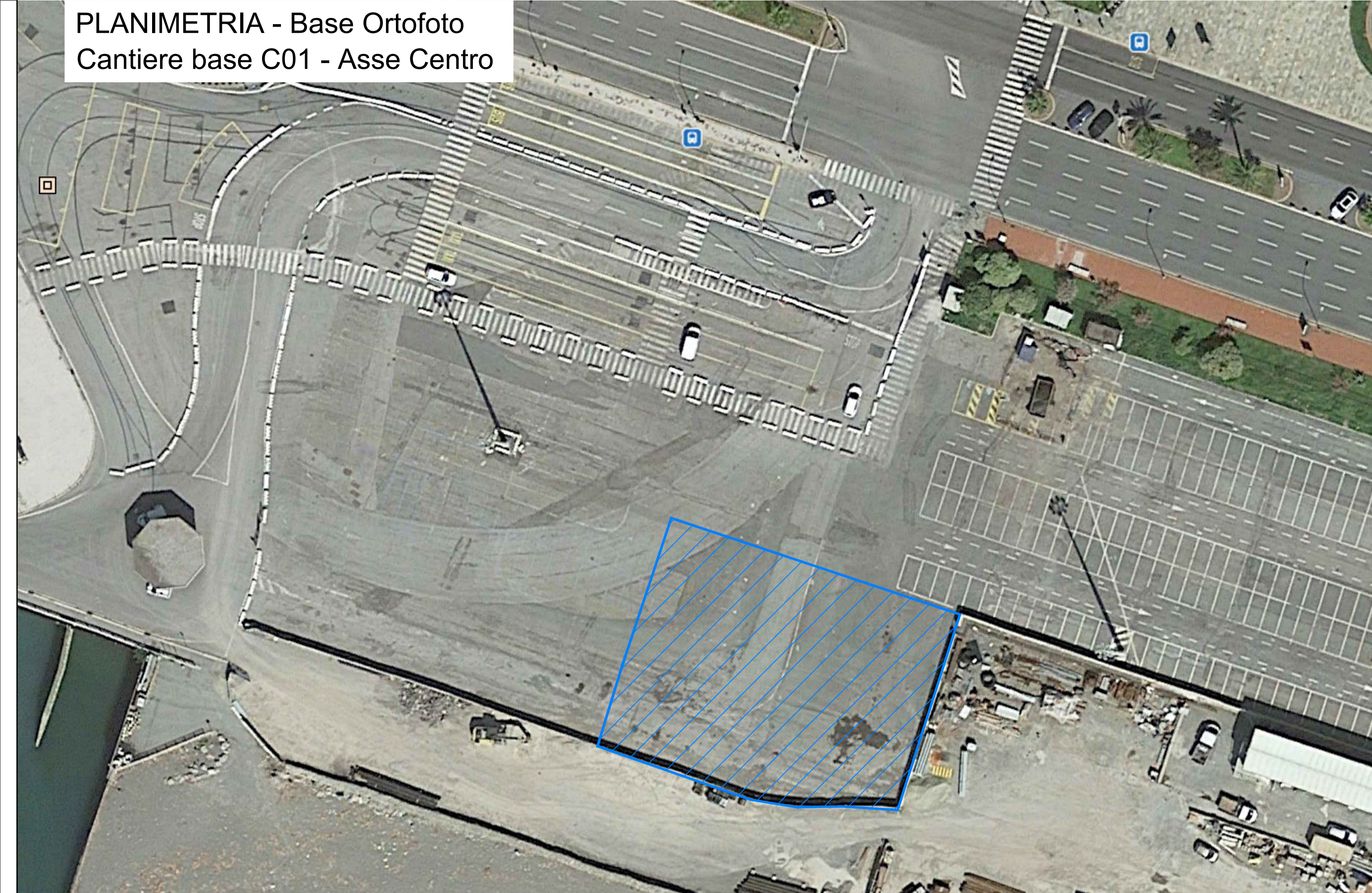

PLANIMETRIA - Base Ortofoto
Cantiere base C02 - Asse Centro

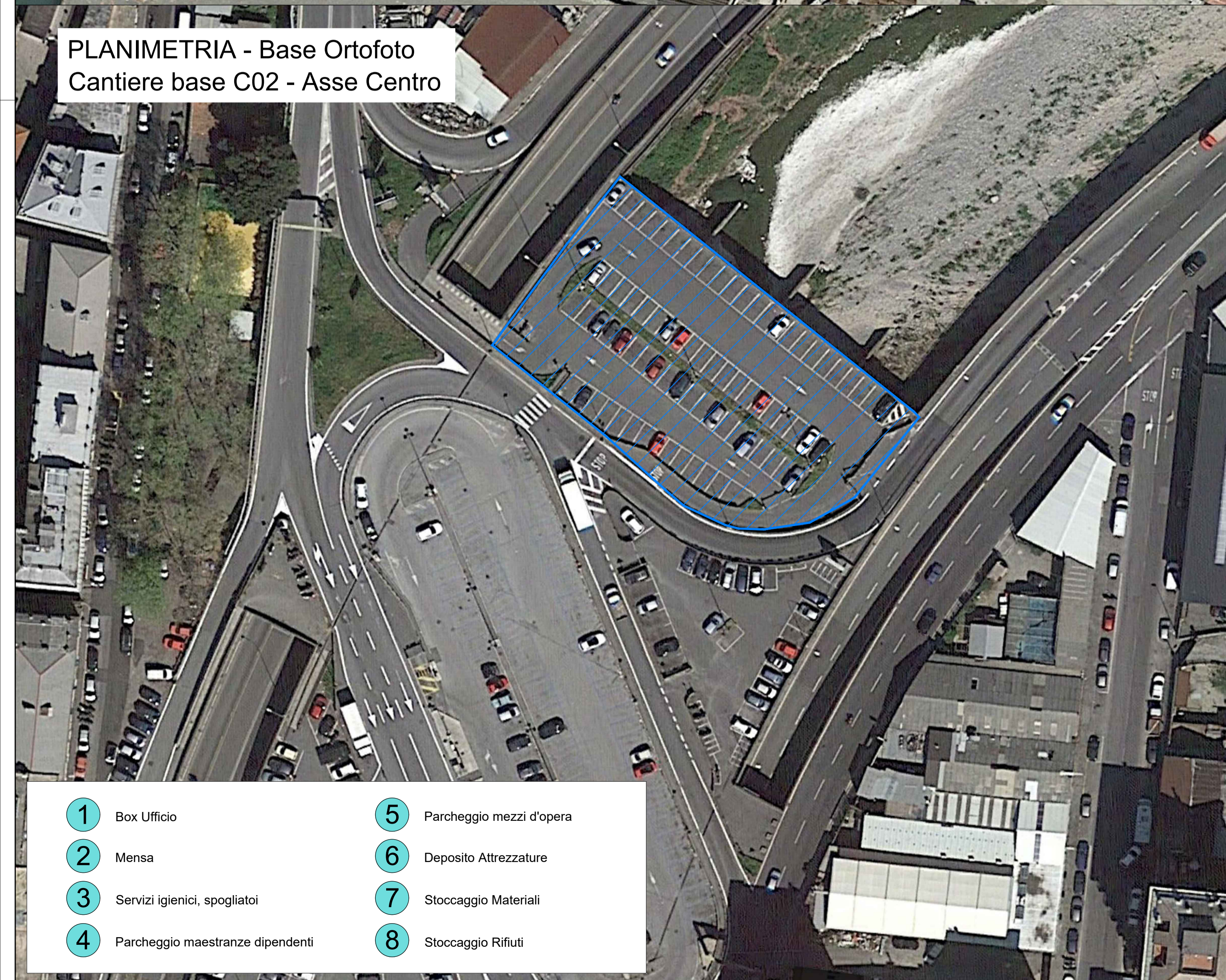

- 1 Box Ufficio
- 2 Mensa
- 3 Servizi igienici, spogliatoi
- 4 Parcheggio maestranze dipendenti
- 5 Parcheggio mezzi d'opera
- 6 Deposito Attrezzature
- 7 Stoccaggio Materiali
- 8 Stoccaggio Rifiuti

PLANIMETRIA - Base Rilievo
Cantiere base C01 - Asse Centro



PLANIMETRIA - Base Rilievo
Cantiere base C02 - Asse Centro

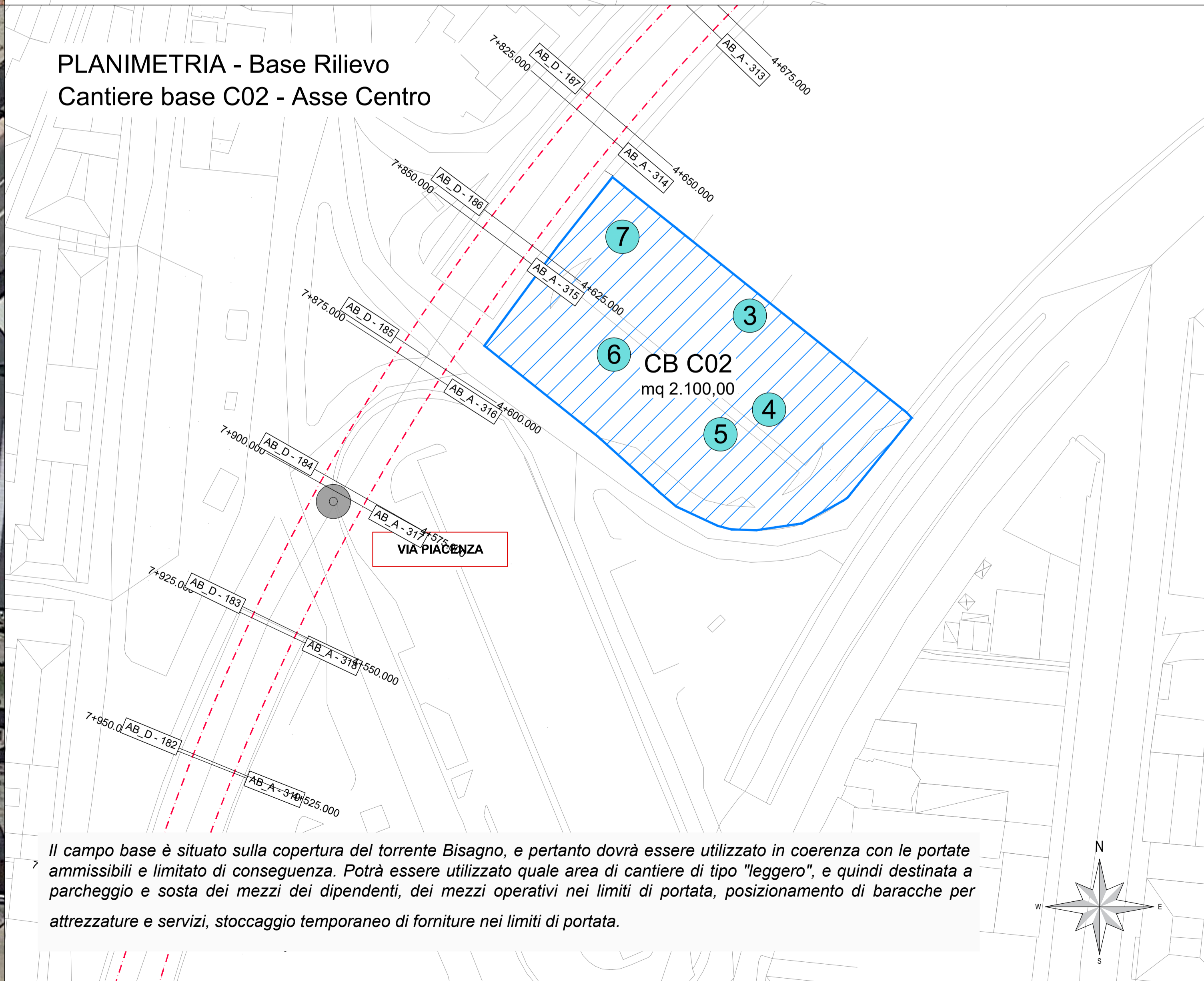

Il campo base è situato sulla copertura del torrente Bisagno, e pertanto dovrà essere utilizzato in coerenza con le portate ammissibili e limitato di conseguenza. Potrà essere utilizzato quale area di cantiere di tipo "leggero", e quindi destinata a parcheggio e sosta dei mezzi dei dipendenti, dei mezzi operativi nei limiti di portata, posizionamento di baracche per attrezzature e servizi, stoccaggio temporaneo di forniture nei limiti di portata.

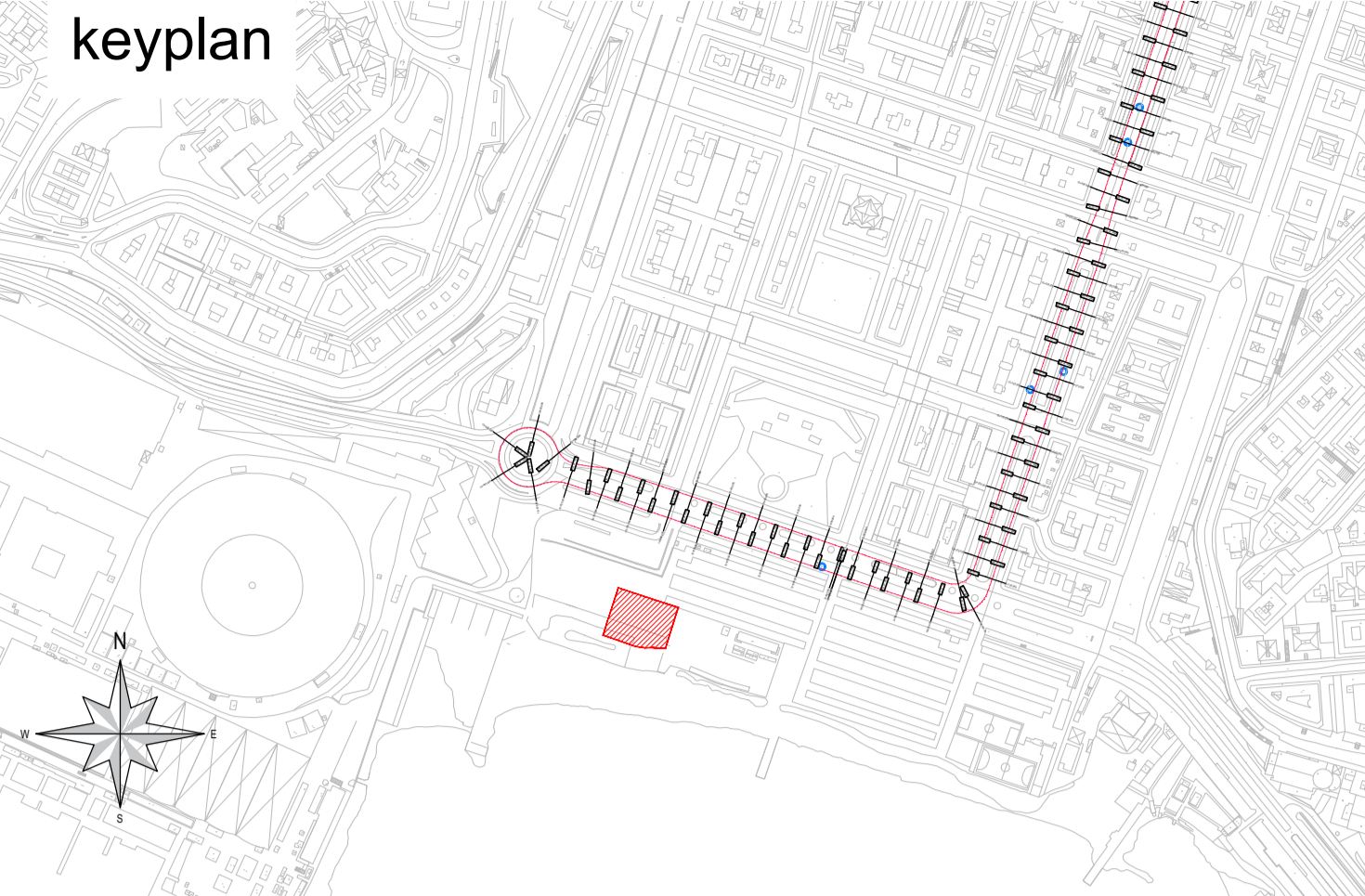

NOTE - CB C02

L'area in questione sarà oggetto di verifica di disponibilità in funzione dell'andamento dell'appalto del deposito di Staglieno (Primo Stralcio Funzionale)

COMMITTENTE:

COMUNE DI GENOVA
 IL RESPONSABILE UNICO DEL PROCEDIMENTO
 ALBERTO BITOSSÌ
 IL DIRETTORE ESECUTORE DEL CONTRATTO
 ANTONIO ROSSA

PROGETTAZIONE DEFINITIVA DEL SISTEMA DEGLI ASSI DI FORZA PER IL TRASPORTO PUBBLICO LOCALE (RETE FIOVIARIA E STRUTTURE CONNESSE)

PROGETTAZIONE MANDATARIA 

MANDANTE  MANDANTE  MANDANTE 

Società 

CANTIERIZZAZIONE
Campi Base - Centro - C01-C02

IL PROGETTISTA RESPONSABILE DELL'INTEGRAZIONE
Dott. Ing. Alessandro Peresso 

SCALA: 1:500

COMMESSA	LOTTO	FASE	ENTE	TIPO DOC.	OPERA/DISCIPLINA	PROGR.	REV.
E21D	02	D	Z1	P8	CA0000	001	D

Revis.	Descrizione	Redatto	Data	Verificato	Data	Approvato	Data	Autorizzato	Data
A	Emissione Esecutiva	R. Cappellaro	08/2021	D. Lillini	08/2021	M. Marinelli	09/2021	A. Peresso	09/2021
B	Emissione Esecutiva	R. Cappellaro	02/2022	D. Lillini	02/2022	M. Marinelli	02/2022	A. Peresso	02/2022
C	Emissione Esecutiva	R. Cappellaro	02/2022	D. Lillini	02/2022	M. Marinelli	02/2022	A. Peresso	02/2022
D	Variazioni team di commessa	R. Cappellaro	05/2022	D. Lillini	05/2022	M. Marinelli	05/2022	A. Peresso	05/2022

Nome file: E21D02DZ1P8CA000001D n.Elabor.: 932