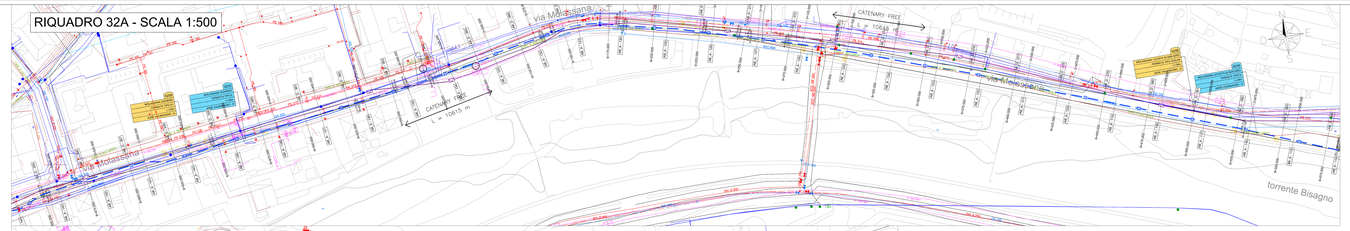

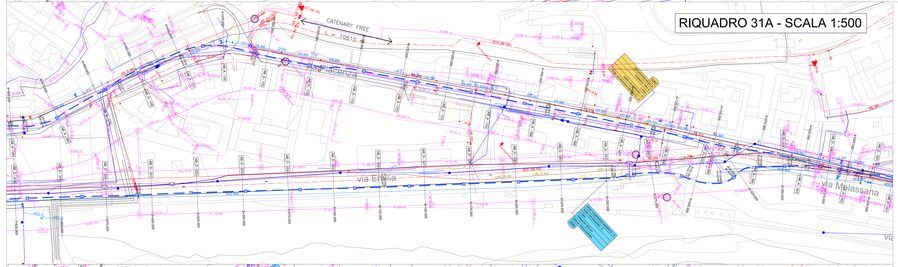

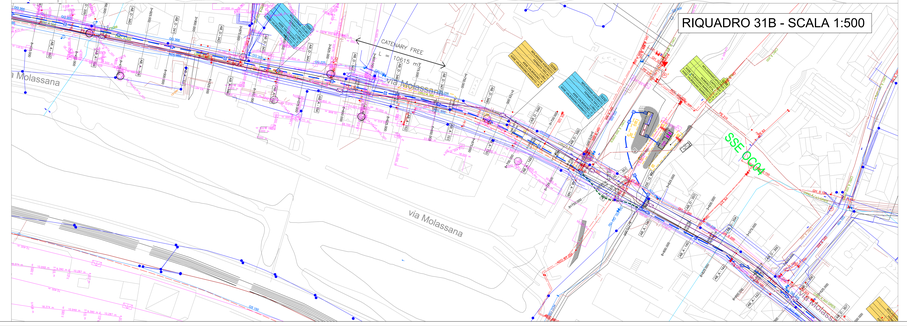

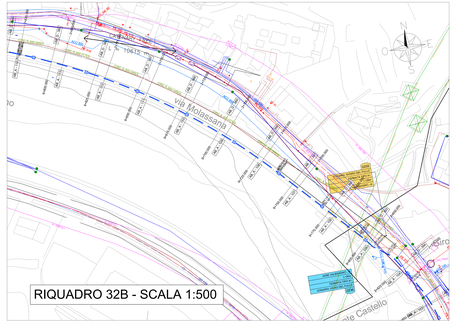

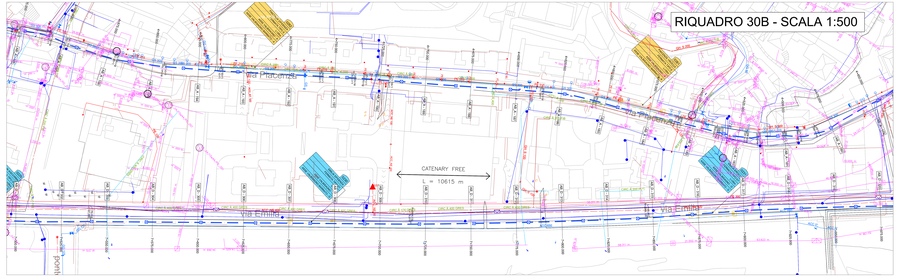

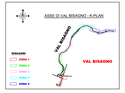

LEGENDA GESTORI SOTTOSERVIZI

- IMPIANTI: ENAIM
- IMPIANTI: INTELLI
  - ACQUE
  - GAS
  - ENERGIA SUPERIORE
- IMPIANTI: IRETI
  - GAS METANO
  - GAS ATTRAVERSAMENTO
  - RETE FOGNARIA
  - RETE FOGNARIA ACQUE NERE
  - RETE FOGNARIA ACQUE BIANCHE
  - RETE FOGNARIA ACQUE NERE
- IMPIANTI: E-DISTRIBUZIONE
  - TRONCE MT IN CAVO INTERRATO
  - RAMO BT CAVO INTERRATO
  - RETE AT
- IMPIANTI: TELECOM
- IMPIANTI: OTEL - FIBER

COMMITTENTE:

CITTÀ METROPOLITANA DI GENOVA
CORRETTO DI CATENYA

IL RESPONSABILE UNICO DEL PROCEDIMENTO
ALBERTO BITOSSI
IL DIRETTORE DEL SERVIZIO CONTRATTO
ANTONIO ROSSA

PROGETTAZIONE DEFINITIVA DEL SISTEMA DEGLI ASSI DI FORZA PER IL TRASPORTO PUBBLICO LOCALE (RETE FILOVIARIA E STRUTTURE CONNESSE)

PROGETTAZIONE

MANDATARIA
ITALFERR GRUPPO FERROVIE DELLO STATO ITALIANE

MANDANTE: ARGOTRAFICA

MANDANTE: ETS ENGINEERING & TECHNOLOGY SERVICES

MANDANTE: ASSOCIATI

Società: ETS ENGINEERING & TECHNOLOGY SERVICES

SOTTOSERVIZI

Planimetria sottoservizi - Tav. 12 - Asse Val Bisagno - Zona 4

IL PROGETTISTA RESPONSABILE DELL'INTEGRAZIONE
(Ing. Ragghianti Renato)

SCALA: 1:500

COMMESSA	LOTTO	FASE	ENTE	TIPO DOC.	OPERA/DISCIPLINA	PROGR.	REV.
IG2 1D	0 2	D	P2	P5	SI 0 0 0 0	0 1 2	E

Revis.	Descrizione	Redatto	Data	Verificato	Data	Approvato	Data	Autorizzato Data
E	Emissione	F.S.	01/2021	A. Scarano	01/2021	G. Pecoraro	01/2021	N. Rossano
D	Revisione a seguito commenti	F.S.	01/2021	A. Scarano	01/2021	G. Pecoraro	01/2021	N. Rossano
C	Revisione a seguito commenti	F.S.	12/2020	A. Scarano	12/2020	G. Pecoraro	12/2020	N. Rossano
B	Emissione ferm. in conferenza	F.S.	10/2020	A. Scarano	10/2020	G. Pecoraro	10/2020	N. Rossano

Nome file: E1GX00D2P6IS0000012_E

CUP: F81B91000000001