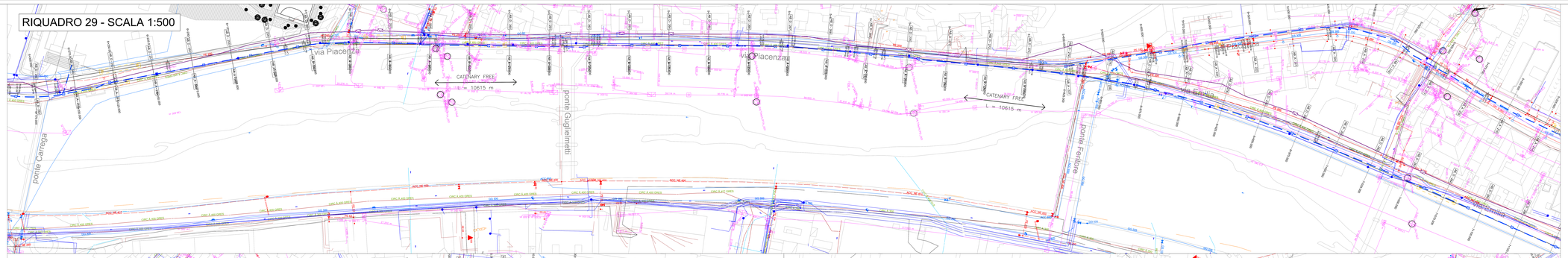

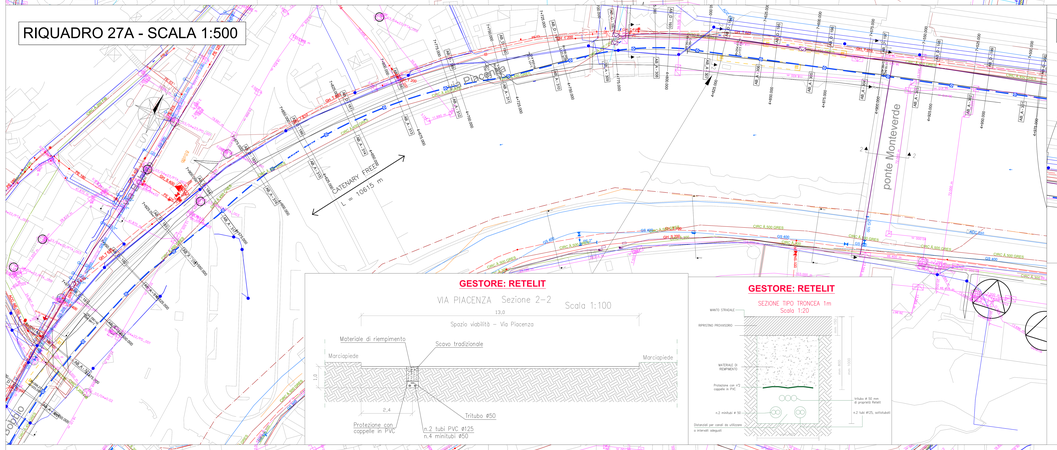

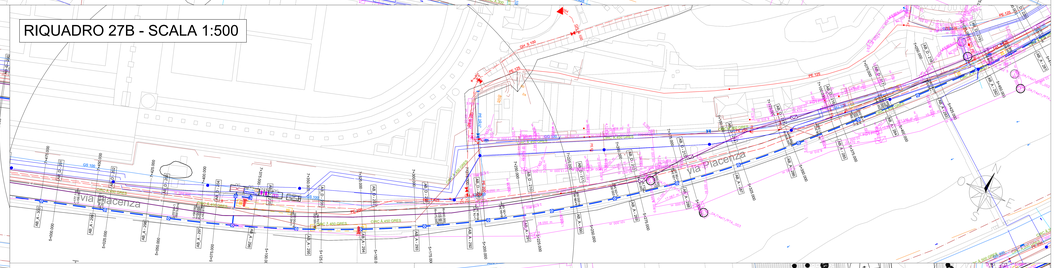

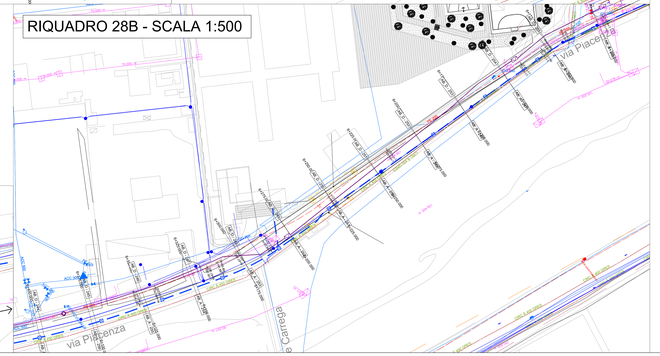

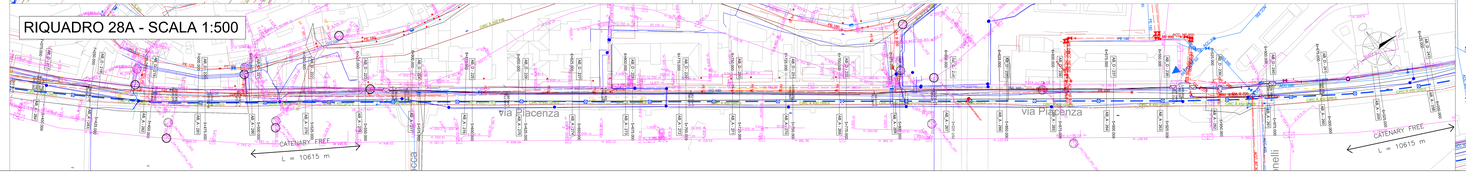

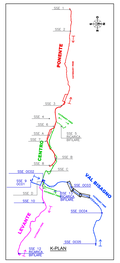

LEGENDA GESTORI SOTTOSERVIZI	
	IMPIANTI SNAM
	IMPIANTI RETELIT: - gassootto; - cavidotto; - cavione sopraelevato
	IMPIANTI RETI: - GAS METANO; - GAS ATTRAVERSAMENTI; - RETE ORGA; - RETE FOGNARIA ACQUE NERE; - RETE FOGNARIA ACQUE BIANCHE; - RETE FOGNARIA ACQUE MISTE;
	IMPIANTI E-DISTRIBUZIONE: - TRONCO MT IN CAVO INTERRATO; - RAMO MT CAVO INTERRATO; - RETE AT;
	IMPIANTI TELECOM
	IMPIANTI OPEN-FIBER

COMMITTENTE:

COMUNE DI GENOVA

IL RESPONSABILE UNICO DEL PROCEDIMENTO
Ing. Giovanni Battista Bosio
IL DIRETTORE ESECUTIVO DEL CONTRATTO
INTERGEORISKA

PROGETTAZIONE DEFINITIVA DEL SISTEMA DEGLI ASSI DI FORZA PER IL TRASPORTO PUBBLICO LOCALE (RETE FILOVIARIA E STRUTTURE CONNESSE)

PROGETTAZIONE:

MANDATARIA
ITALFERR

MANDANTE
ROSSETTI + MARINO

MANDANTE
Società Italiana Gallerie S.r.l.

MANDANTE
ARUP

Società
Società Italiana Gallerie S.r.l.

SOTTOSERVIZI

Planimetria sottoservizi - Tav. 11 - Asse Val Bisagno - Zona 3

IL PROGETTISTA RESPONSABILE DELL'INTEGRAZIONE
Dott. Ing. Gabriella Passeggi

SCALA: 1:500

COMMESSA	LOTTO	FASE	ENTE	TIPO DOC.	OPERA/DISCIPLINA	PROGR.	REV.
E21B	02	R	ZZ	PB	SI10000D	R11	E

Revis.	Descrizione	Redatto	Data	Verificato	Data	Approvato	Data	Autorizzato Data
A	Emissione	ETS	06/2021	G. Ferraro	06/2021	D. Pavesi	06/2021	A. Perasso
C	Revisione a seguito commenti	ETS	01/2022	G. Ferraro	01/2022	D. Pavesi	01/2022	A. Perasso
D	Revisione a seguito commenti	ETS	02/2022	G. Ferraro	02/2022	D. Pavesi	02/2022	A. Perasso
E	Emissione fase di esecuzione	ETS	05/2022	G. Ferraro	05/2022	D. Pavesi	05/2022	A. Perasso

Nome file: E21D02CZPB0000001_E

n. Elab.: