RIQUADRO 24A - SCALA 1:500

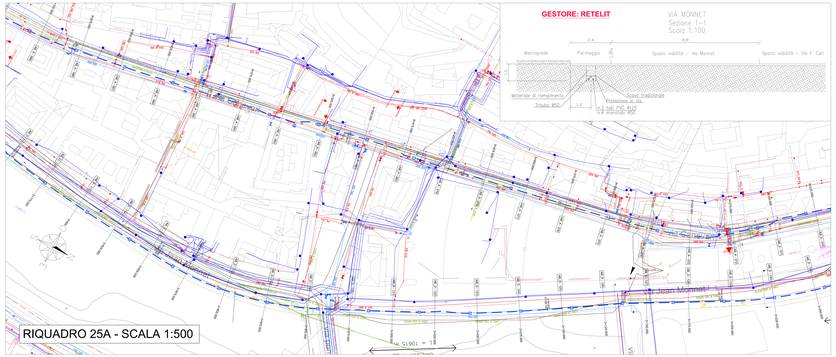

RIQUADRO 25A - SCALA 1:500

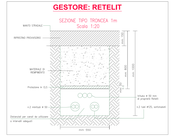

RIQUADRO 25B - SCALA 1:500

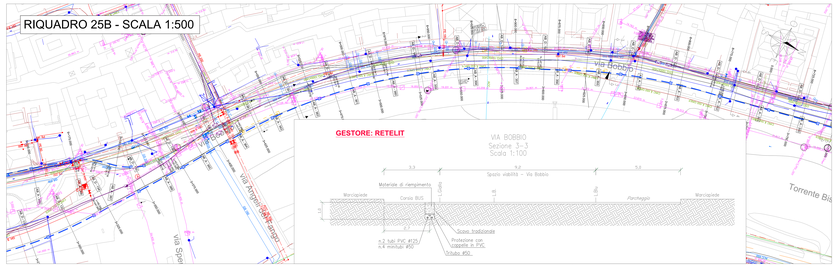

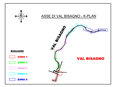

RIQUADRO 24B - SCALA 1:500

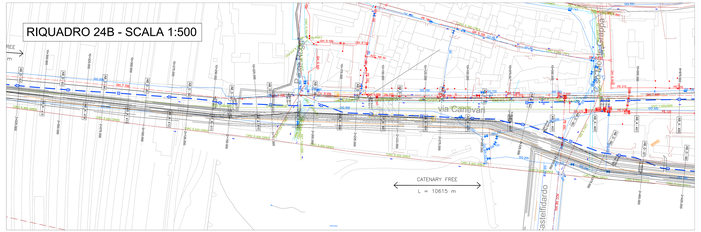

RIQUADRO 26 - SCALA 1:500

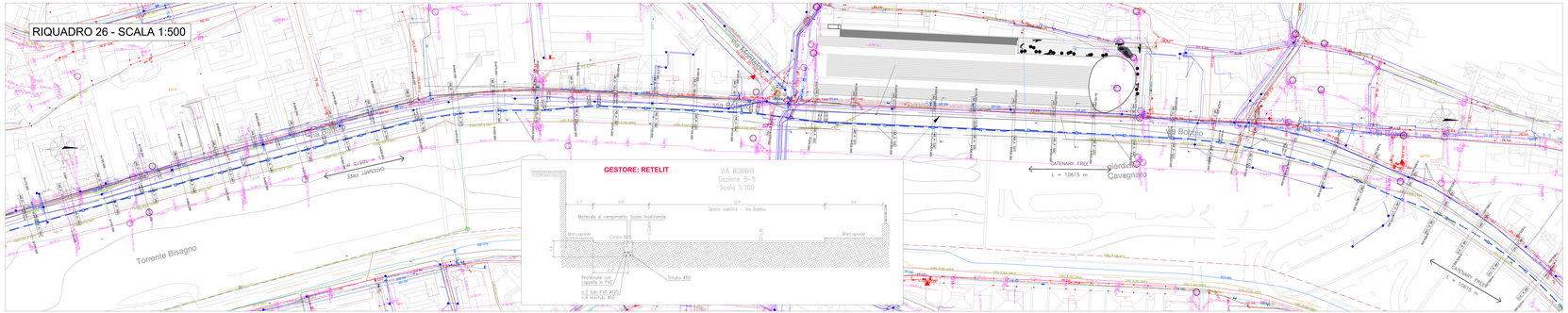

LEGENDA (SISTEMI SOTTOSERVIZI)

	IMPIANTI ENAIP
	IMPIANTI RETELIT
	IMPIANTI ACEGAS: - GAS METANO - RETE TERMICA
	IMPIANTI IREN: - GAS METANO - GAS ATTRAVERSAMENTO - RETE ELETTRICA - RETE FOGNARA ACQUE NERE - RETE FOGNARA ACQUE BIANCHE - RETE FOGNARA ACQUE MISTE
	IMPIANTI E-DISTRIBUZIONE: - TRACCI MT IN GAS INTERRATO - TRACCI BT CAVO INTERRATO - RETE AT
	IMPIANTI TELECOM
	IMPIANTI OPEN-FIBER

COMMITTENTE:

CITTÀ METROPOLITANA
IL RESPONSABILE DEL PROCEDIMENTO
(ALBERTO BATORE)
IL DIRETTORE DEL SERVIZIO CONTRATTO
(ANTONIO ROSINA)

PROGETTAZIONE DEFINITIVA DEL SISTEMA DEGLI ASSI DI FORZA PER IL TRASPORTO PUBBLICO LOCALE (RETE FILOVIARIA E STRUTTURE CONNESSE)

PROGETTAZIONE

MANDATARIA

MANDANTE

MANDANTE

MANDANTE

Scaviro

SOTTOSERVIZI:

Planimetria sottoservizi - Tav. 10 - Asse Val Bisagno - Zona 2

SCALA: 1:500

IL PROGETTISTA RESPONSABILE DELL'INTEGRAZIONE
Dott. Ing. Alessandro Pandolfo

COMMESSA	LOTTO	FASE	ENTE	TIPO DOC.	OPERA/DISCIPLINA	PROGR.	REV.
E2 I0	00	00	ZZ	PR	IS10000	010	01

Revisione	Descrizione	Redatto	Data	Verificato	Data	Approvato	Data	Autorizzato Data
0	Emissione	F.TI	07/2021	S.Tassara	07/2021	G.Tonelli	07/2021	V.Pisanò
1	Revisione a seguito commenti	F.TI	10/2021	S.Tassara	10/2021	G.Tonelli	10/2021	V.Pisanò
2	Revisione a seguito commenti	F.TI	01/2022	S.Tassara	01/2022	G.Tonelli	01/2022	V.Pisanò
3	Revisione finale per il monitoraggio	F.TI	01/2022	S.Tassara	01/2022	G.Tonelli	01/2022	V.Pisanò

Nome file: E2 I0 00 ZZ PR IS10000 010 _A