

- SPECIFICA TECNICA PAVIMENTAZIONI -

- LEGENDA -

PRODOTTO	REQUISITI PREVALENTI	INDICAZIONI	USI	PROTEZIONE
1.1	RESISTENZA A USURA	1000000	1.0	1.0
1.2	RESISTENZA A IMPATTO	1000000	1.0	1.0
1.3	RESISTENZA A RIFLESSI	1000000	1.0	1.0
1.4	RESISTENZA A RIFLESSI	1000000	1.0	1.0
1.5	RESISTENZA A RIFLESSI	1000000	1.0	1.0
1.6	RESISTENZA A RIFLESSI	1000000	1.0	1.0
1.7	RESISTENZA A RIFLESSI	1000000	1.0	1.0
1.8	RESISTENZA A RIFLESSI	1000000	1.0	1.0
1.9	RESISTENZA A RIFLESSI	1000000	1.0	1.0
1.10	RESISTENZA A RIFLESSI	1000000	1.0	1.0

LOTTO DI INTERVENTO SUP. MQ. 10.403,00 - S.A. ESISTENTE OGGETTO DI CAMBIO D'USO MQ. 6.068,00 - CONCORDANTE CON S.A. ESISTENTE (PRODUTTIVA)

SUP. DESTINATA A LOCALI TECNOLOGICI 1 + 2 = 72,00 + 61,55 = MQ. 134,15

STALLI DI SOSTA RISERVATI ALLE DONNE IN GRADINATA

STALLI DI SOSTA RISERVATI ALLE PERSONE DISABILI

COLONNINE RICARICA AUTO A TRAZIONE ELETTRICA

BIKE PARKING

EFFICIENTAMENTO PRESTAZIONI PERMEABILITA' PIAZZALE

1) NUOVA PAVIMENTAZIONE PARK CLIENTI - A RASO - CARATTERISTICHE TECNICHE

- PERMEABILITA' da 2,44 a 5,00 ml/m² x mm.
- CAPACITA' DRENANTE da 100% certificata LEED
- TIPO TRITTO FILTRANTE della Soc. PAVER con 6-8 cm. calce da camp.

Totale: MQ. 2.021

2) AIUOLE SU TERRENO NATURALE

- A - MQ. 11,70
- B - MQ. 4,40
- C - MQ. 14,10
- D - MQ. 5,00
- E - MQ. 8,00
- F - MQ. 4,40

MESSA DIMONA DI NUOVE ESSENZE N° 18
 170 cm. di altezza con SPECIE A PIU' PROFUMI
 170 cm. di altezza LINEARE CON FERTILE
 170 cm. di altezza - 170 cm. ESTERNO

Totale: MQ. 59,20

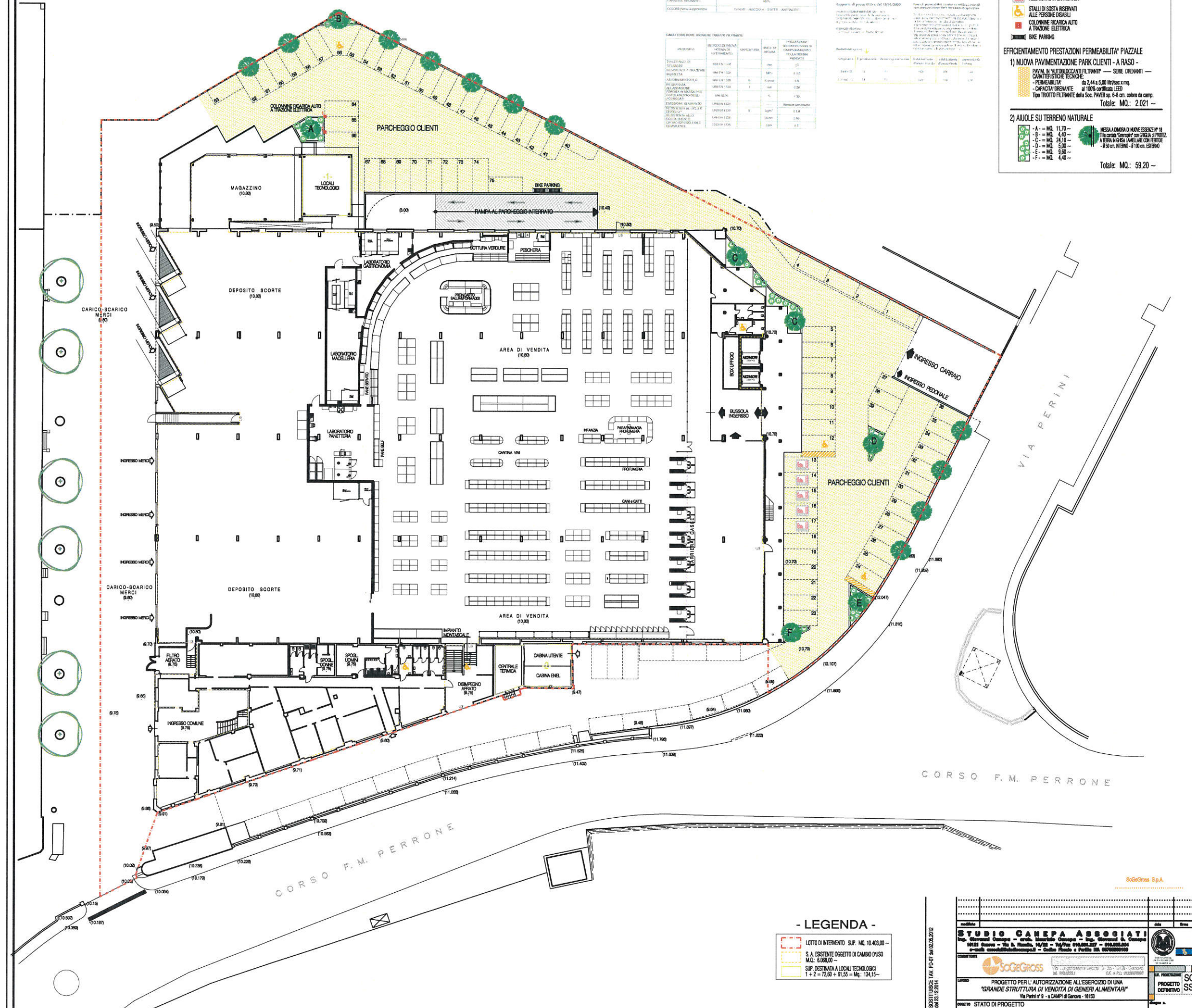

- LEGENDA -

LOTTO DI INTERVENTO SUP. MQ. 10.403,00 - S.A. ESISTENTE OGGETTO DI CAMBIO D'USO MQ. 6.068,00 - CONCORDANTE CON S.A. ESISTENTE (PRODUTTIVA)

SUP. DESTINATA A LOCALI TECNOLOGICI 1 + 2 = 72,00 + 61,55 = MQ. 134,15

STUDIO CAPEA ASSOCIATI
 Via S. Pietro, 10/12 - 00187 Roma - Tel. 06.4781.1111 - Fax 06.4781.1112
 e-mail: capea@capea.com - Caprea Roma e Caprea Bari

SoGeGross
 Via S. Pietro, 10/12 - 00187 Roma - Tel. 06.4781.1111 - Fax 06.4781.1112
 e-mail: info@sogegross.com - SoGeGross Roma e SoGeGross Bari

PROGETTO PER L'AUTORIZZAZIONE ALL'ESERCIZIO DI UNA "GRANDE STRUTTURA DI VENDITA DI GENERI ALIMENTARI" Via Pardi n° 9 - a Campi di Giove - 01513

STATO DI PROGETTO

PIANTA PIANO TERRA EDIFICIO a Qt.: 10.80 - NUOVO LAY OUT DISTRIBUTIVO

05-B

MAU

01 02 03 04 05 06 07 08 09 10 11 12 13 14 15 16 17 18 19 20 21 22 23 24 25 26 27 28 29 30 31 32 33 34 35 36 37 38 39 40 41 42 43 44 45 46 47 48 49 50 51 52 53 54 55 56 57 58 59 60 61 62 63 64 65 66 67 68 69 70 71 72 73 74 75 76 77 78 79 80 81 82 83 84 85 86 87 88 89 90 91 92 93 94 95 96 97 98 99 100

1:200

ARCHITETTO