

PIANO TERRA a Qt. 10.80 ~

LOTTO DI INTERVENTO SUP. MQ. 10.403,00 ~

- SERVIZIO DISABILI ESISTENTE PER IL PERSONALE ADDETTO
- NUOVO SERVIZIO DISABILI PER I CLIENTI
- MAPPA TATTILE CON INDICAZIONE POSIZIONE: CASSE - ASCENSORE - USCITE di SICUREZZA
- NUOVI PARCHEGGI DISABILI A RASO IDONEAM. EVIDENZIATI CON SEGNALETICA DEDICATA
- STALLI DI SOSTA RISERVATI ALLE DONNE IN GRAVIDANZA
- SISTEMA LOGES A PAVIMENTO
- PERCORSI IN PIANO PRIVI DI OSTACOLI ed INCIAMPI

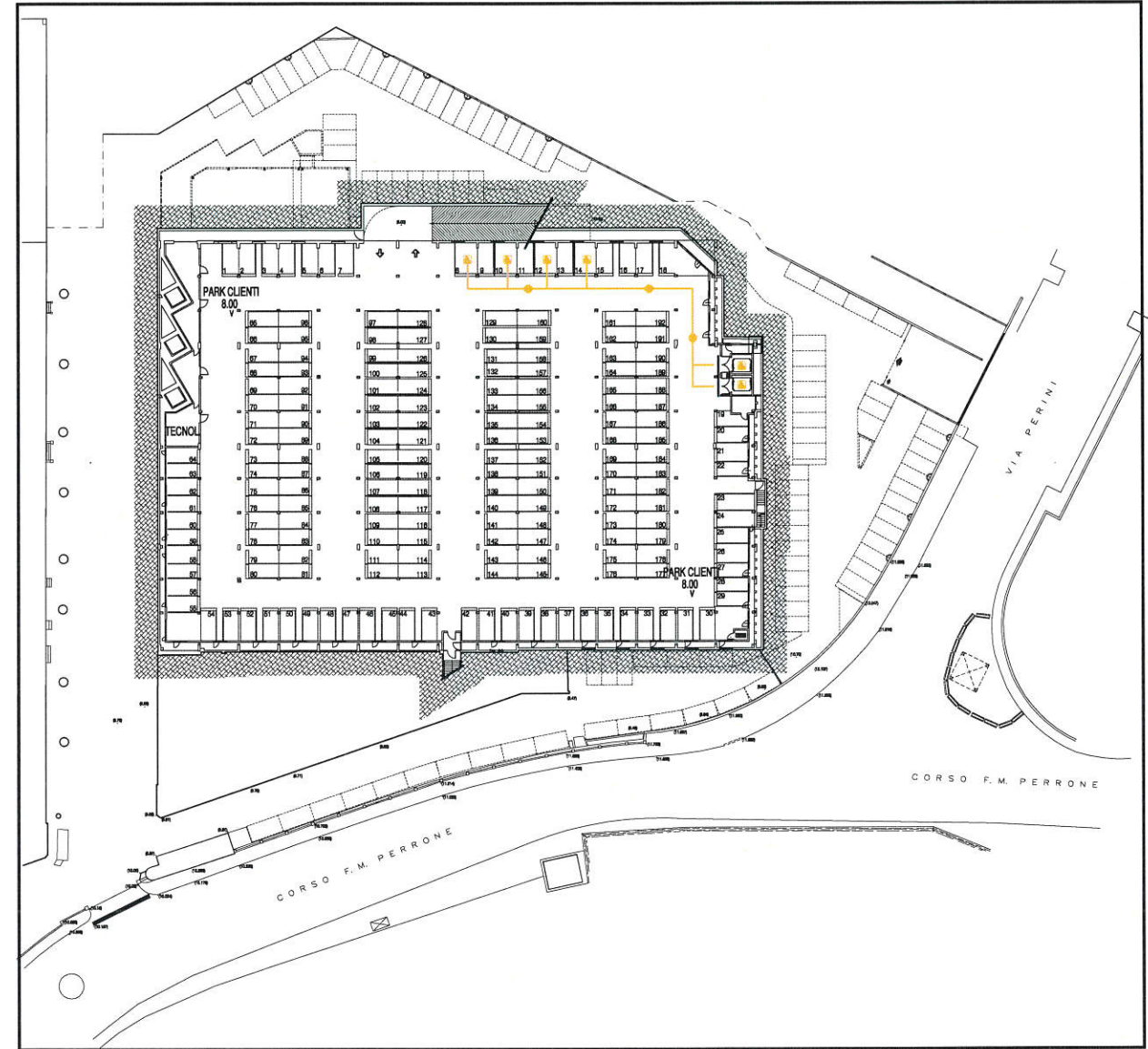

PIANO PARK INTERRATO a QT. 8.00 ~

- NUOVI PARCHEGGI DISABILI A RASO IDONEAM. EVIDENZIATI CON SEGNALETICA DEDICATA
- SISTEMA LOGES A PAVIMENTO
- PERCORSI IN PIANO PRIVI DI OSTACOLI ed INCIAMPI

SoGeGross S.p.A.

ANNULLA E SOSTITUISCE TAV. BA-01 del 02.05.2012

modifiche		data		firma	
STUDIO CANEPA ASSOCIATI Ing. Giovanni Canepa - arch. Maurizio Canepa - Ing. Giovanni G. Canepa 16121 Genova - Via S. Tomaso, 14/22 - 14/Fax 010.561.227 - 010.565.064 e-mail: canepa@studiocanepa.it - Codice Fiscale e Partita IVA 03783800108					
COMITENTE		 SoGeGross S.p.A. Via Lungomonte Sacca 3 - 3a - 16139 - Genova tel. 010.8236.1 C.F. e P.I.: 01228470993		 UNIV. PROIEZIONE PROGETTO DEFINITIVO	
LAVORO					
PROGETTO PER L'AUTORIZZAZIONE ALL'ESERCIZIO DI UNA "GRANDE STRUTTURA DI VENDITA DI GENERI ALIMENTARI" Via Parini n° 9 - a CAMPI di Genova - 16153					
OGGETTO STATO DI PROGETTO					
SCHEMA PER SUPERAMENTO "BARRIERE ARCHITETTONICHE" - SERVIZI IGIENICI - PARCHEGGI - PERCORSI e COLLEGAMENTI -					
disegnato		data		scala	
MAU		MAGGIO 2015		1:500	
tipo elaborato					10-B-
ARCHITETTONICO					