



Vista interni (autorimessa)



Vista del piazzale Ovest (da sud) Vista del piazzale Ovest (da nord)



Vista aerea da Sud



Vista aerea da Ovest



Vista aerea da Nord



Viste interni (magazzino)



Vista del piazzale Est



Vista aerea da Est



LE IMMAGINI RIPRODUCONO FEDELMENTE LO STATO ATTUALE



LE IMMAGINI RIPRODUCONO FEDELMENTE LO STATO ATTUALE



Viste interni (casse)



Viste del piazzale Sud

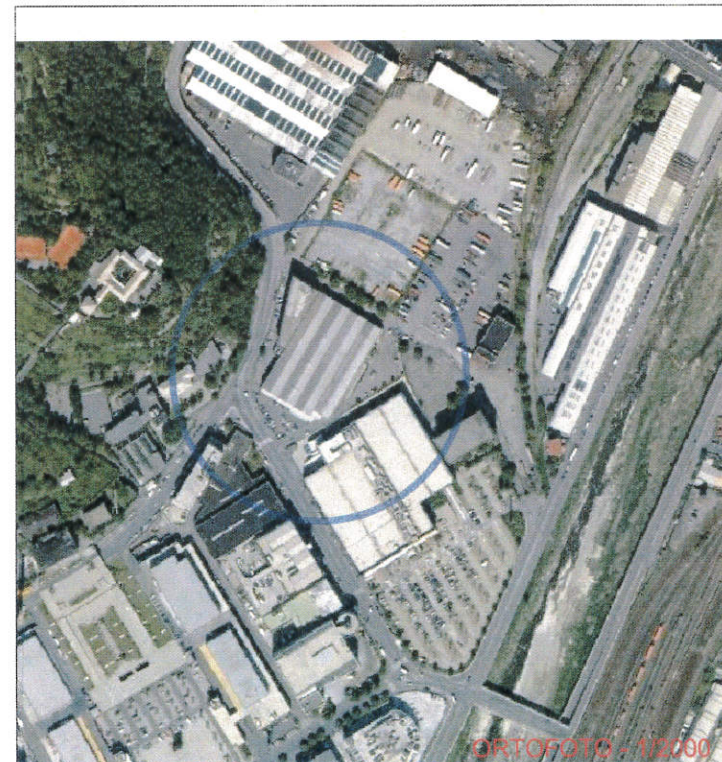

ORTOFOTO - 1/2000



Viste interni (vendita)



Viste del piazzale Nord

SoGeGross S.p.A.

ANNULLA E SOSTITUISCE TAV. PD-06/08/17.08.2010

STUDIO CANEPA ASSOCIATI Ing. Giovanni Canepe - arch. Maurizio Canepe - Ing. Giovanni G. Canepe 16121 Genova - Via B. Fieschi, 14/22 - Tel/Fax 010.561.527 - 010.565.054 e-mail: canepe@studiocanepe.it - Dolois Fieschi e Parilla IVA 0378300109		data		firma	
COMITENTE SoGeGross Via Lungomare Secchi 3-3a - 16138 - Genova tel. 010.8226.1		LIV. PROGETTAZIONE PROGETTO DEFINITIVO		SO SS	
LAVORO PROGETTO PER L'AUTORIZZAZIONE ALL'ESERCIZIO DI UNA "GRANDE STRUTTURA DI VENDITA DI GENERI ALIMENTARI" Via Perini n° 9 - a CAMPI di Genova - 16153		OGGETTO STATO ATTUALE		Scala n. 02-B-	
DOCUMENTAZIONE FOTOGRAFICA		MAGGIO 2015		1:VARIE	
Disegnato MAU		C0192SCDISDARC002B		Tipo elaborato ARCHITETTONICO	