

STUDIO VIZIANO

RIQUALIFICAZIONE E AMPLIAMENTO DELL'EX MERCATO RIONALE DI TEGLIA

Relazione tecnica per l'abbattimento delle barriere architettoniche



La riqualificazione dell'ex mercato rionale di Teglia prevede la collocazione di un esercizio commerciale di generi alimentari e non alimentari al piano terra dell'edificio esistente, risulta accessibile ai portatori di handicap come previsto dalla Legge n° 13/89, DM 236/89 e DPR 503/96.

Si precisa che trattandosi di immobile preesistente verranno modificati gli accessi esistenti, integrati da nuovi accessi a norma, sempre dalla Piazza Caroli.

Le pavimentazioni delle parti comuni verranno eseguite con materiali antisdrucciolo.

Pertanto l'accessibilità delle parti comuni risulta garantita.

L'attività in oggetto prevede un servizio igienico accessibile al pubblico al piano terra secondo normativa.

Gli spogliatoi per i dipendenti previsti al piano primo non hanno caratteristiche di accessibilità per persone con ridotte capacità motorie in quanto l'azienda, pur soggetta al collocamento obbligatorio, dichiara di aver già ottemperato negli altri punti vendita al collocamento di personale diversamente abile.

Si garantisce comunque l'adattabilità.

Genova, Novembre 2014

Dott. Ing. DAVIDE NASVOLESSE
INGEGNERI DELLA PROVINCIA DI GENOVA
N. 5410

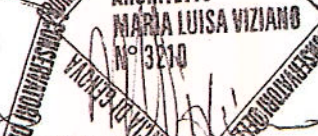
ARCHITETTO MARIA LUISA VIZIANO
N° 3210
PROF. ING. ARCHITETTO
P. 1237
PROVINCIA DI GENOVA
INGEGNERI DELLA PROVINCIA DI GENOVA
P. 1237
ARCHITETTO MARIA LUISA VIZIANO
N° 3210
PROF. ING. ARCHITETTO
P. 1237
PROVINCIA DI GENOVA
INGEGNERI DELLA PROVINCIA DI GENOVA
P. 1237

STUDIO VIZIANO

DICHIARAZIONE DI CONFORMITA'

I sottoscritti Ing. Davide Viziano, Arch. Maria Luisa Viziano, Arch. Carla Cardillo, iscritti all'Albo degli Ingegneri e degli Architetti di Genova al n° 5410, n° 3210, n° 1237, relativamente all'adeguamento autorimessa in oggetto



d i c h i a r a n o

che le opere progettate sono conformi alla Legge 13/89 e DM 236/89 consentendo l'accesso ai disabili; il tutto così come meglio descritto e definito nella relazione tecnica descrittiva nell'allegato progetto.

In fede.

Genova, Novembre 2014

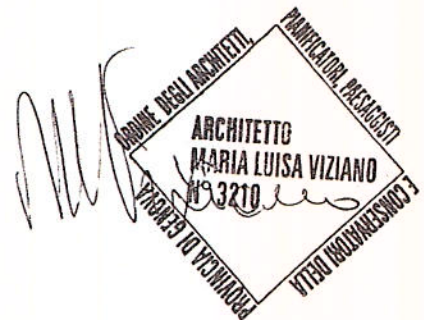
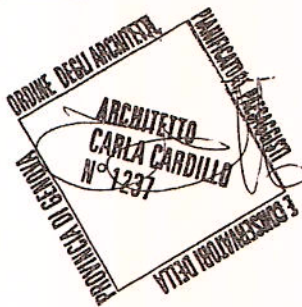
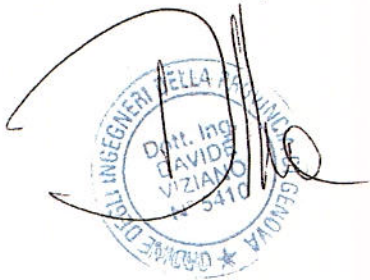

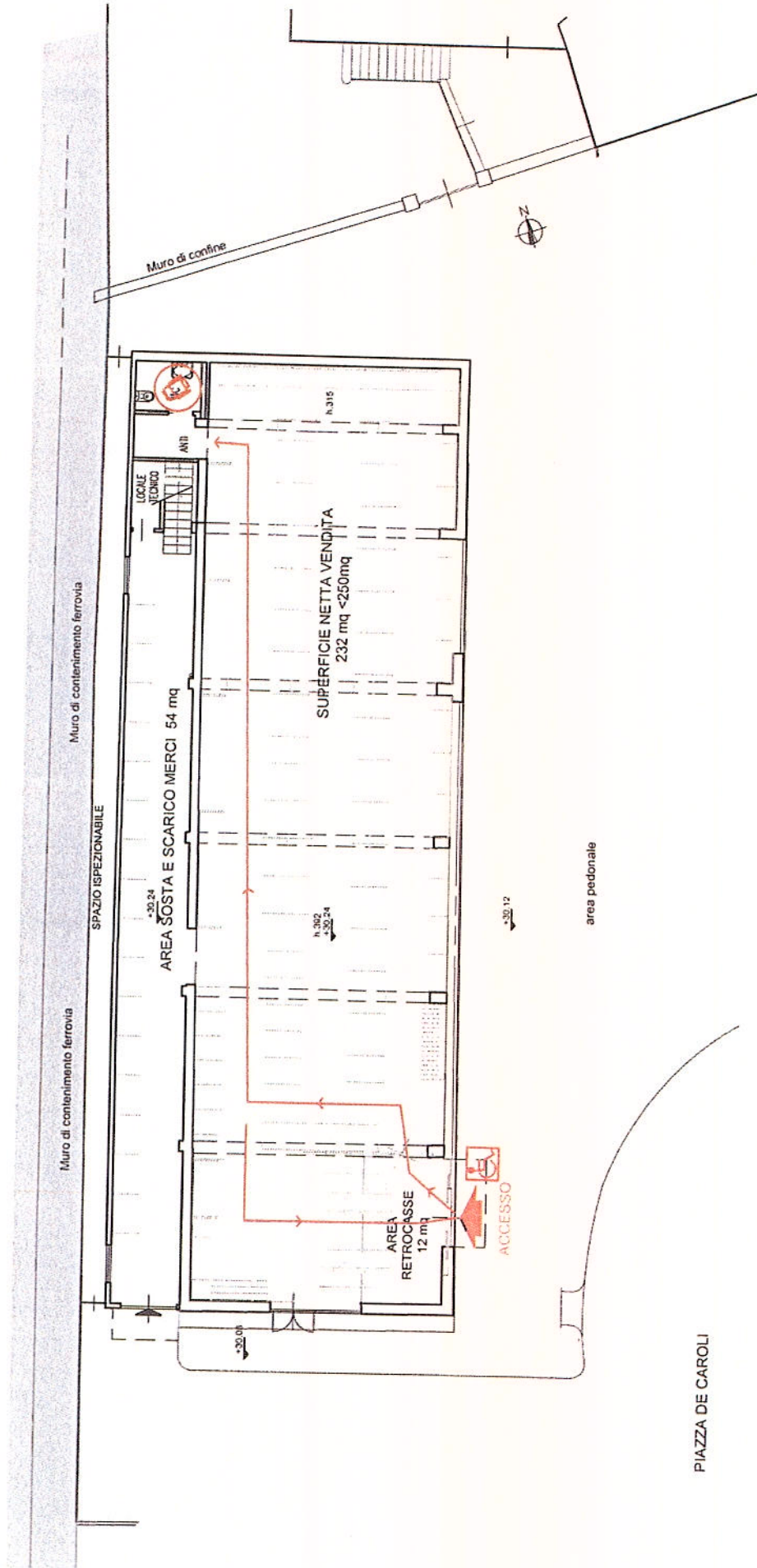

STUDIO VIZIANO

c.f. 03484050103

Ex Mercato Rionale
Piazza De Caroli civ. 39r
Genova - Teglia

scala: 1.200

03/11/14

Superamento Barriere
Architettoniche

G:\IN\STeglia\Comune 13_Piante del.r.dwg