

# PROSPETTI - stato attuale

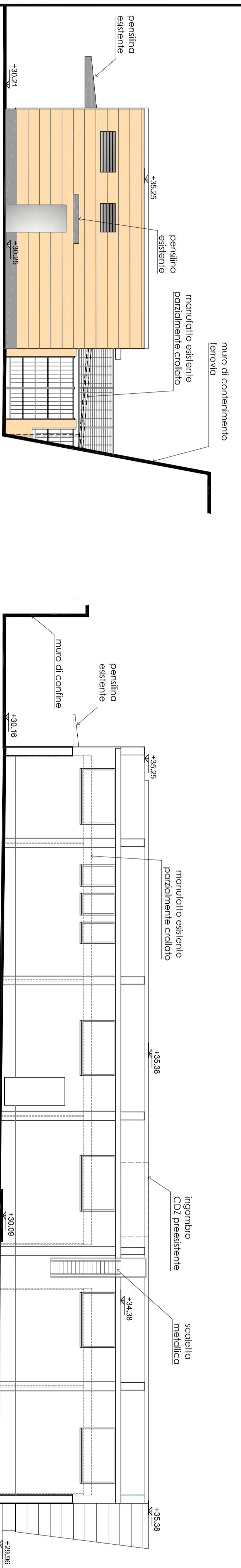

PROSPETTO NORD

PROSPETTO OVEST - SU RETRO

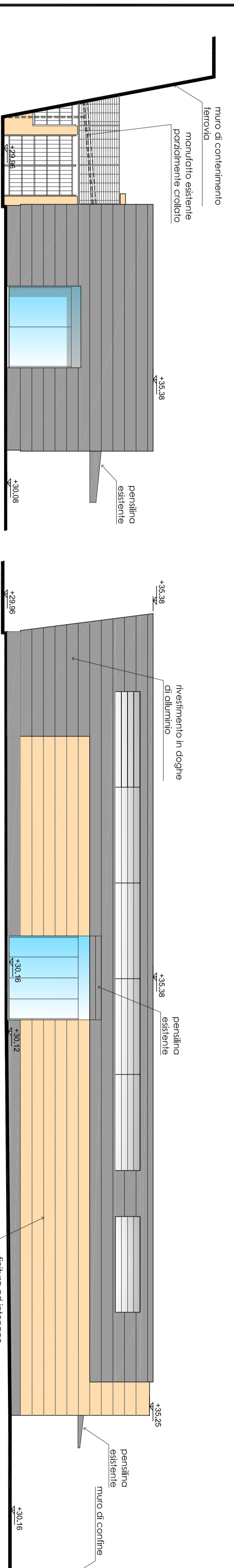

PROSPETTO SUD

PROSPETTO EST

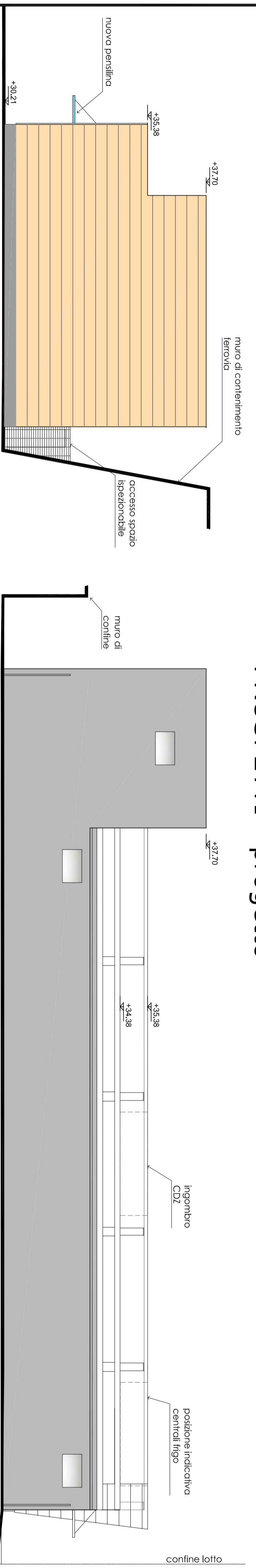

PROSPETTO NORD

PROSPETTO OVEST - SU RETRO

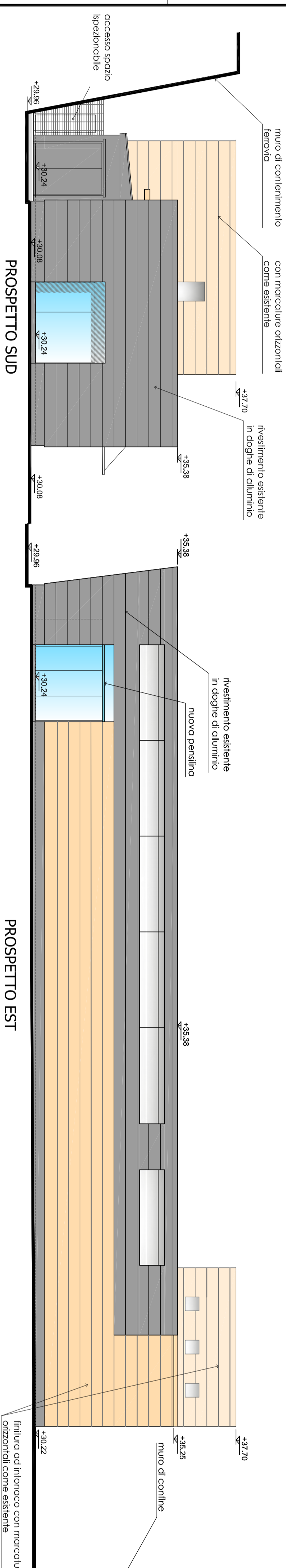

PROSPETTO SUD

PROSPETTO EST

# PROSPETTI - confronto

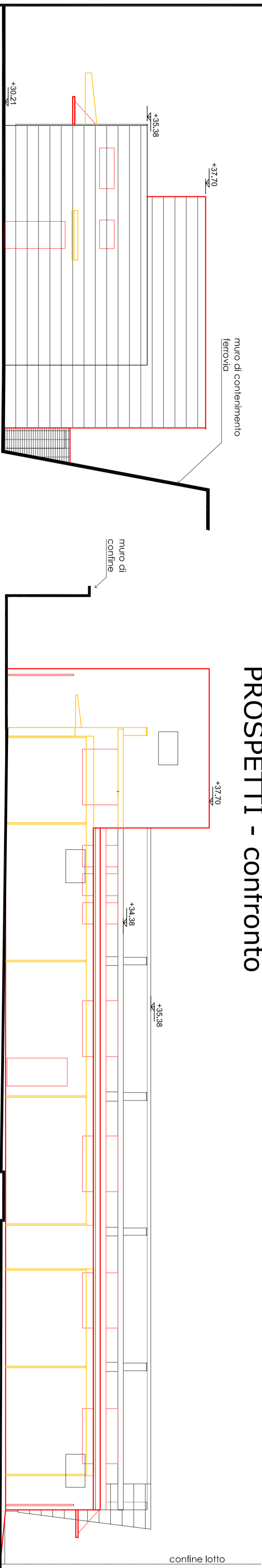

PROSPETTO NORD

PROSPETTO OVEST - SU RETRO

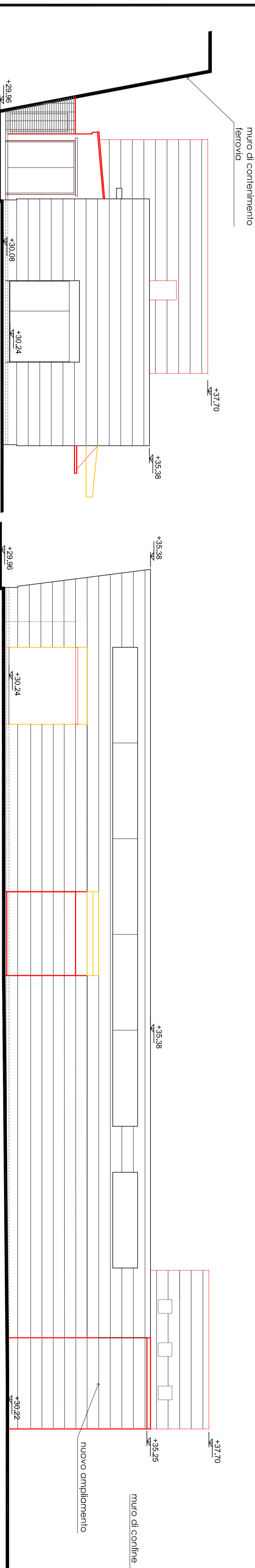

PROSPETTO SUD

PROSPETTO EST

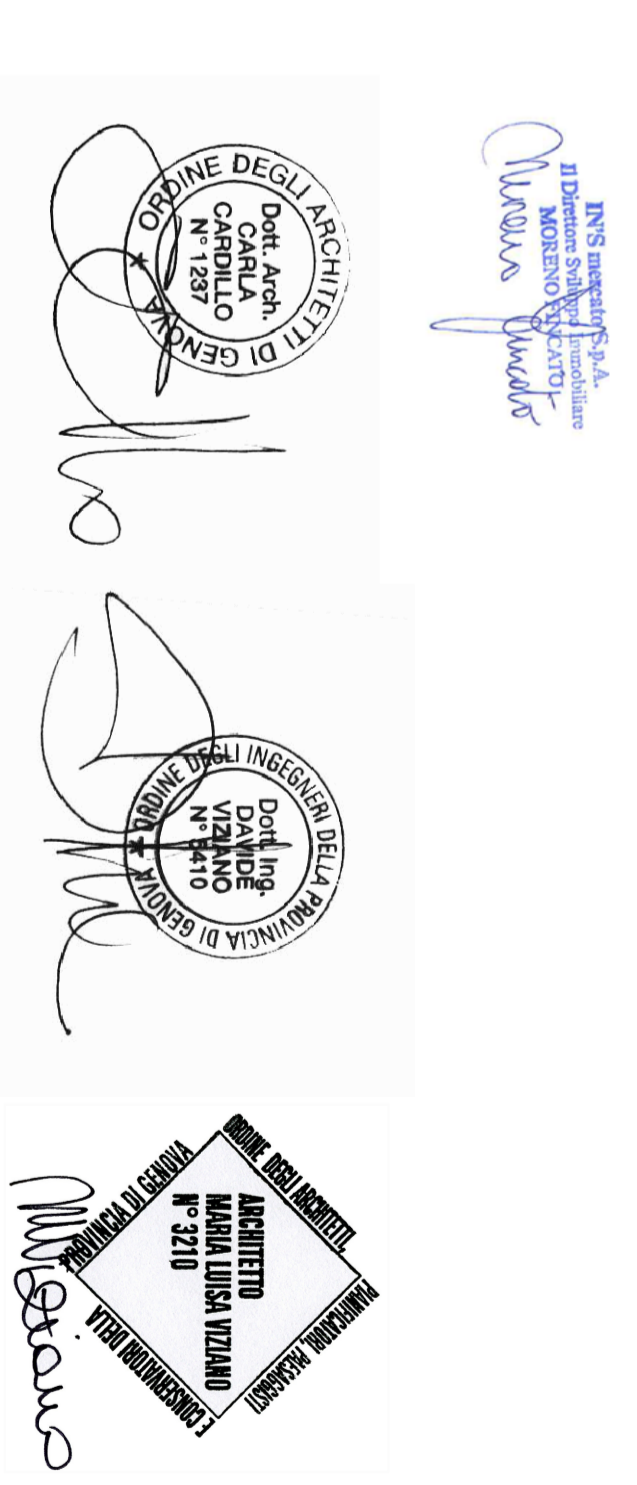

**STUDIO VIZIANO**  
c.f. 01848050103

**INS Mercato S.p.A.** - Piazza (VA), Via Veneto, 9  
Riqualificazione ed ampliamento  
Ex Mercato Rionale di Feglia  
Piazza De Caroli civ. 39r

**Prospetti: stato attuale - progetto - confronto**  
Progettisti: **Daniela Viziano** c.f. VZD DDA 46521 D0400  
**Marta Viziano** c.f. VZM MTS 78467 D0400  
**Carla Cardillo** c.f. CRD CRL 3746 D0400  
disegnato da: **M&B - LR**  
data: 28.11.2014  
scale: 1:100  
fig. 5

Ing. S. Feglia (Comune)  
c.f. FEG FEG 0202015  
V4-5-2007-PR050