

STATO ATTUALE

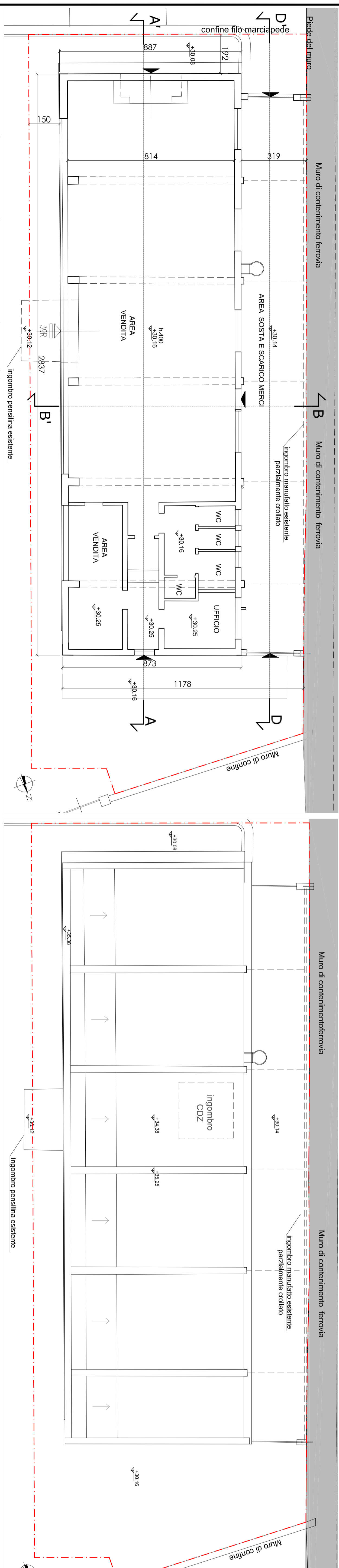

PIANTA Quota +35.50 - rilievo stato attuale - 1.100

NOTE:
- TUTTI I LOCALI SONO DOTATI DI AERAZIONE REGOLAMENTARE
- SI ATTESTA LA CONFORMITA' ALLO STATO DEI LUOGHI

PROGETTO

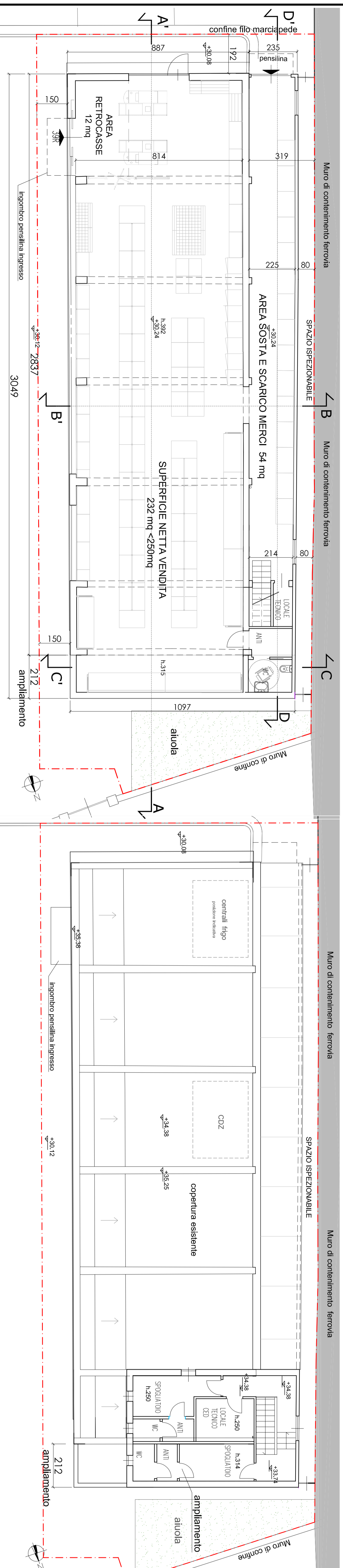

PIANTA Quota +35.50 - progetto - 1.100

CONFRONTO

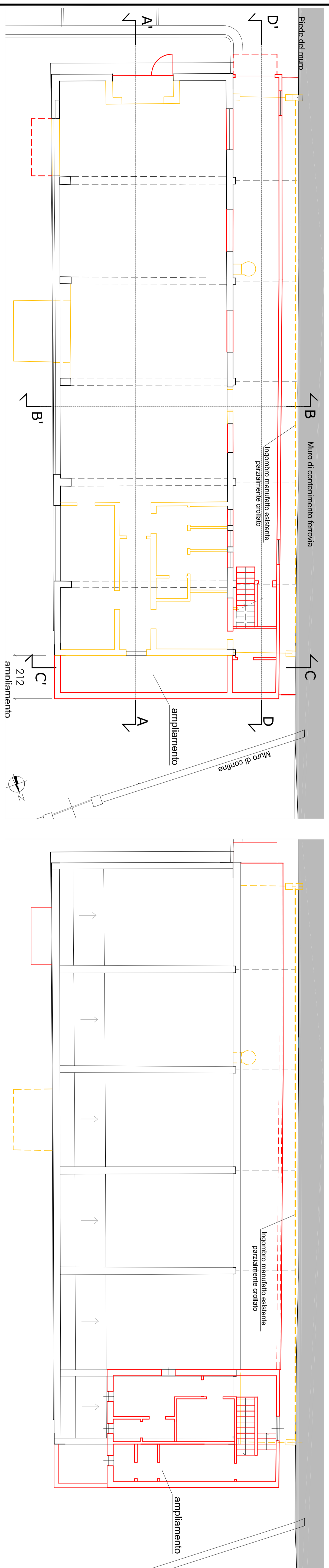

PIANTA Quota +35.50 - confronto - 1.100

STUDIO VIZIANO
c.f. 03484050103

residenza: IN'S Mercato S.p.A. - P.ta S. Maria (VA) Via Venezia, 9

**Riqualificazione ed ampliamento
Ex Mercato Ronale di Teglia
Piazza De Caroli civ. 39r**

**Piante piano terra e q. +35.50:
stato attuale, progetto, confronto**

progettisti: **David Vizziano**
arch. **Carlo Cavallini**

ing. **Carlo Cavallini**
c.f. VZA DND 48822 PBO60
c.f. CRD CR 47744 DM097
356 F. Pozzo 147 - 14164 GRENNOVA tel 090 318154 - fax 090 363459

data: 28.11.2014
disegnato da: L.R.
app. 17.10.2015

In's Teglia (Comune)
CDS9399_rmarzo2015
13 piante

Ordine degli Architetti, Ingegneri e Geometri della Provincia di Varese

Comune di Teglia

Comune di Ronale