

STATO ATTUALE

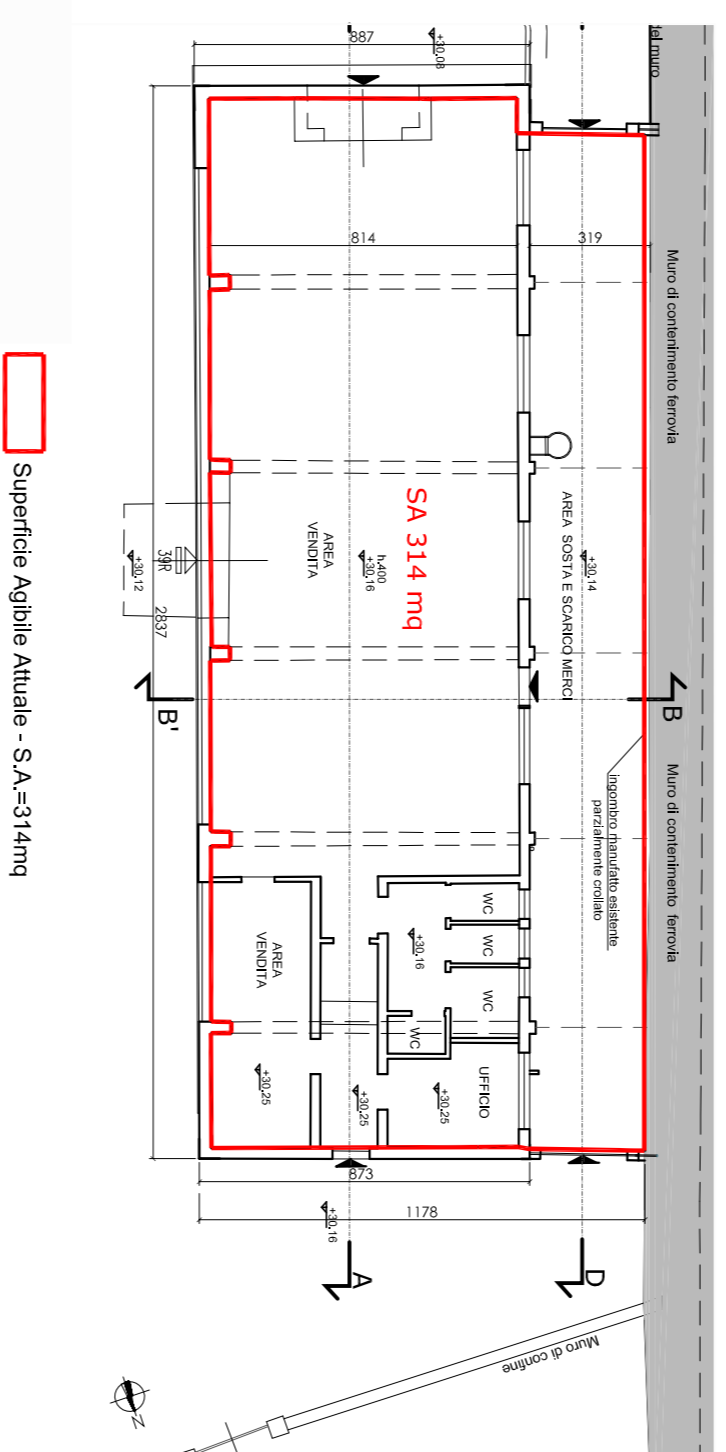

Superficie Agibile Attuale - S.A.=314mq

PROGETTO

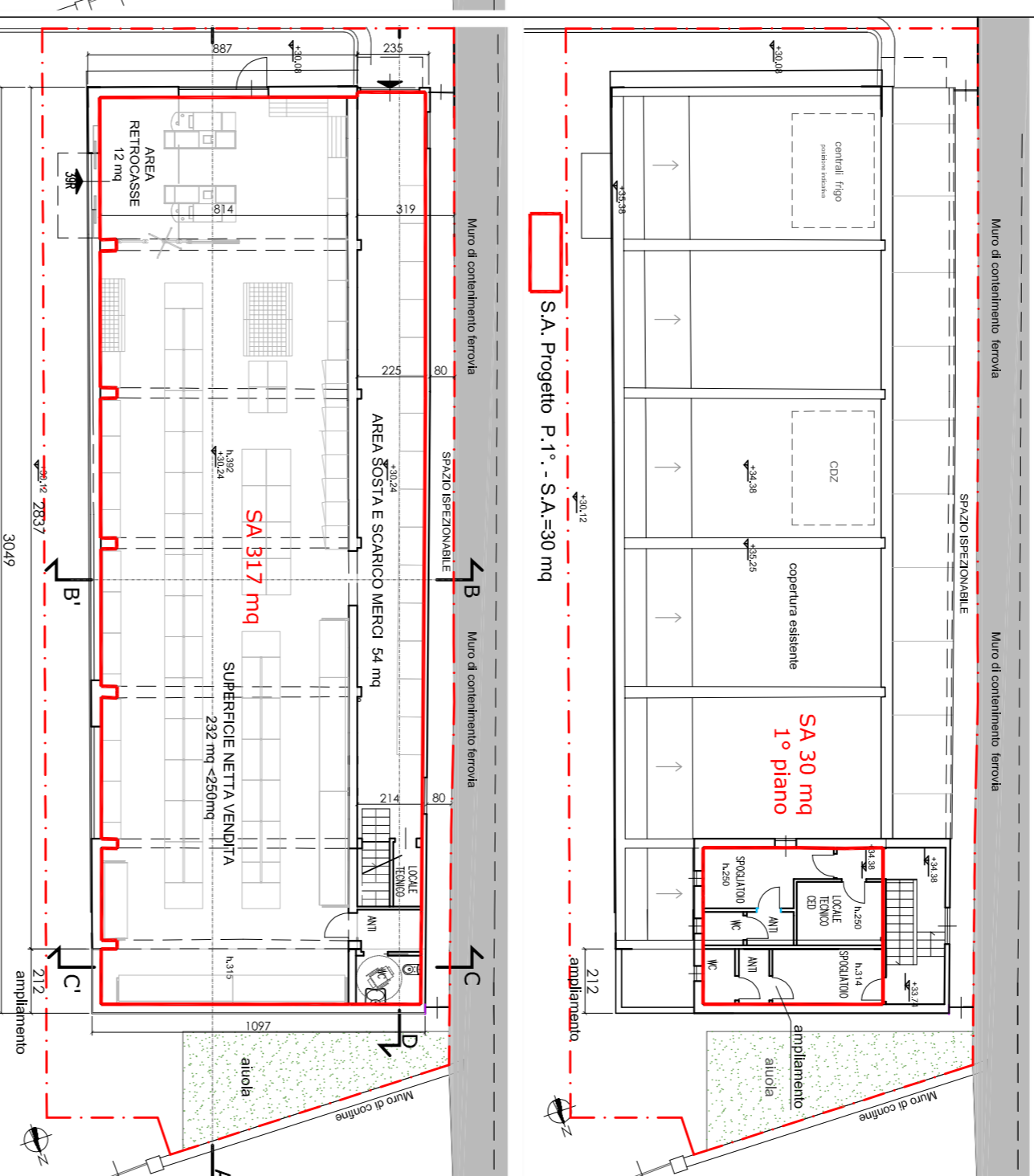

Superficie Agibile Progetto P.T. - S.A. = 317mq

SUPERFICI AGIBILI (SA)

Superfici Agibili Attuale	314 mq	(20%SA att.=63mq)
Totale SA attuale	317mq	
Superfici Agibili Progetto	30 mq	
SA Piano Terra	347 mq	
Totale SA progetto		

Calcolo SA Ampliamento
SA ampliamento= (347-314) = 33mq =10,5%SAattuale < 20% SAattuale

Conteggio SA soggetta a oneri

- Nuova SA ampliamento=33
- SA esistente da ristrutturare=314 mq
- Totale SA=347 mq

STUDIO VIZIANO

richiedente: **IN'S Mercato S.p.A.** - Pianiga (VE), Via Veneto n. 9

**Riqualficazione ed ampliamento
Ex Mercato Rionale di Teglia
Piazza De Caroli civ. 39r**

**Calcolo Superfici Agibili:
stato attuale, progetto**

progettisti:
ing. **Davide Viziano**
arch. **Marta Luisa Viziano**
arch. **Carla Cardillo**
via F. Petzoli 14/3 - 16148 GENOVA tel. 010 315615 - fax 010 362459

c.f. VZN DVD 49522 D969D
c.f. VZN MLS 78467 D969H
c.f. CRD CRL 57146 D969Y
In'S Teglia (Comune)
CDSaggi marzo 2015
3 piante

c.f. 00115180283

progetto

INV. N.

data 28.11.2014

age. 13.03.2015

disegnato da: L.R.

6

c.f. 03484050103

