



COMUNE DI GENOVA  
ASSESSORATO ALLA QUALITA' URBANA  
DIREZIONE TERRITORIO, MOBILITA',  
SVILUPPO ECONOMICO ED AMBIENTE

SETTORE PIANIFICAZIONE URBANISTICA

**Piano comunale dei  
beni culturali, ambientali e paesaggistici  
soggetti a tutela**

Decreto Legislativo 29 Ottobre 1999, n. 490

**Proposta di Riordino  
del regime vincolistico**

Titolo II, Art. 139, lettere a) e b)  
(Già L.778/22 e L. 1497/39)

TAVOLE N. 40-41-45-46

SCALA 1:5000

Funzionario Servizi Tecnici Arch. Ivana Sciutto  
Funzionario Direttivo Tecnico Arch. Marina D'Onofrio Caviglione  
Dirigente Responsabile Arch. Laura Petacchi

LEGENDA

- LIMITE AREA DI NOTEVOLE INTERESSE PUBBLICO (BELLEZZA SINGOLA O INDIVIDUA)  
ART. 139, comma 1, lett. a) e b), D.Lgs 490/1999 (L. 778/1922 - L. 1497/1939)
- LIMITE INDICATIVO AREA DI NOTEVOLE INTERESSE PUBBLICO (BELLEZZA SINGOLA O INDIVIDUA)  
ART. 139, comma 1, lett. a) e b), D.Lgs 490/1999 (L. 778/1922 - L. 1497/1939)
- SEGNALAZIONE DI AREA DI NOTEVOLE INTERESSE PUBBLICO (BELLEZZA SINGOLA O INDIVIDUA)  
ART. 139, comma 1, lett. a) e b), D.Lgs 490/1999 (L. 778/1922 - L. 1497/1939)  
(NON INDIVIDUATA GRAFICAMENTE)
- INDIVIDUAZIONE DEL VINCOLO DICHIARATO **INESISTENTE**
- INDIVIDUAZIONE DEL VINCOLO **IRREPERIBILE**
- INDIVIDUAZIONE DEL VINCOLO **REVOCABILE**
- INDIVIDUAZIONE DEL VINCOLO **PARZIALMENTE CONFERMABILE**
- INDIVIDUAZIONE DEL VINCOLO **ESISTENTE**

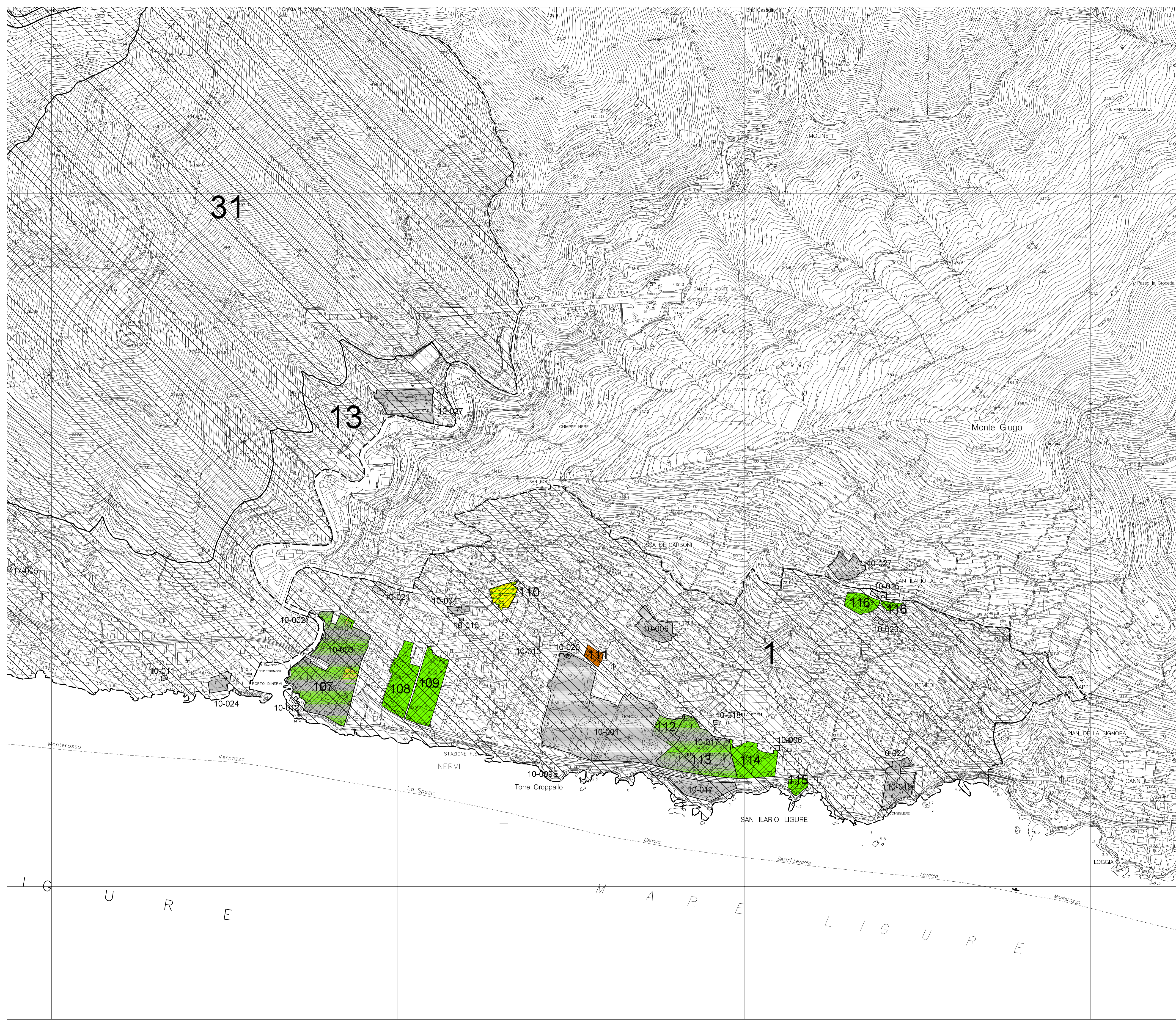

--- CONFINE DI CIRCOSCRIZIONE  
Elaborazione: Settore Pianificazione Urbanistica Con la collaborazione di: Arch. Maria Antonietta Carozza, Arch. Mariastella Sorri  
Informazione e GIS: Soprintendenza della Liguria "Beni Ambientali ed Architettonici"  
Informazione e stampa: Direzione Sistemi Informativi - SIT - Ufficio Sviluppo Applicazioni  
Foglio base: Carta Tecnica Regione Liguria (Nuova scala del I.C.M. n.410 del 20-11-1992)